SNIPER TOOLS

2026 EDITION 01

PARA QUIENES LLEVAN SU TRABAJO HASTA EL FINAL.

Catálogo técnico de referencia

7302 referencias | 25 capítulos

Precios actuales y presupuesto con impuestos incluidos confirmados online. El stock fechado es orientativo y no constituye reserva.

https://i-w-lime.vercel.app

ÍNDICE DE CAPÍTULOS

Catálogo técnico de referencia

01	Llaves de apriete	3
02	Vasos y carracas	68
03	Alicates y cortadores	160
04	Destornilladores y Allen	195
05	Almacenamiento de herramientas	274
06	Juegos de herramientas	308
07	Medición y niveles	324
08	Abrasivos	374
09	Martillos y cinceles	409
10	Sierras y hojas	436
11	Taller y reparación	495
12	Jardín y riego	603
13	Construcción	607
14	Lubricación	624
15	Amarres para herramientas	643
16	Corte de metal	649
17	Fijaciones	790
18	Control de caudal	813
19	Soldadura	829
20	Material eléctrico	840
21	Otros industriales	847
22	Eléctricas y neumáticas	854
23	Limpieza	860
24	Movimiento de cargas	864
25	Adhesivos	866

Seleccione una referencia para abrir los detalles del producto online.

Precios actuales y presupuesto con impuestos incluidos confirmados online. El stock fechado es orientativo y no constituye reserva.

La orientación de uso se basa en el tipo de herramienta indicado. Consulte las especificaciones de cada referencia.

EU = Europa | SA = Sudáfrica | UK = Reino Unido | Req. = bajo consulta
Stock regional comprobado el 12 nov 2026 | 50+ = 50 o más

LLAVES AJUSTABLES

Llave ajustable de boca ancha

El acabado exacto está pendiente de confirmar. Consúltenos antes de pedirlo. Apretar o aflojar tuercas y tornillos de la medida correspondiente.



Acabado / recubrimiento
Por confirmar

Material del mango
Goma

Referencia	Longitud	Boca	EU	SA	UK
KEN5015060K	150 mm	34 mm	6	22	50+
KEN5015080K	200 mm	38 mm	3	13	50+
KEN5015100K	250 mm	50 mm	0	36	50+
KEN5015120K	300 mm	60 mm	4	20	50+

Llave ajustable · 15°

Apretar o aflojar tuercas y tornillos de la medida correspondiente.



Acabado / recubrimiento
Fosfatado negro

Material de las mordazas
Acero al cromo-vanadio

Referencia	Longitud	Boca	EU	SA	UK
KEN5010267P	150 mm	28 mm	3	Req.	50+
KEN5010267Q	200 mm	32 mm	1	Req.	50+
KEN5010267R	250 mm	43 mm	2	Req.	50+
KEN5010267T	300 mm	53 mm	2	Req.	50+

Juego de 2 llaves ajustables de cabeza estrecha

Apretar o aflojar tuercas y tornillos de la medida correspondiente.



Acabado / recubrimiento
Fosfatado

Material del mango
Acero

Referencia	Piezas	Longitudes	EU	SA	UK
KEN5010640K	2	300 / 200 mm	0	50+	50+

Llaves ajustables aisladas

Apretar o aflojar tuercas y tornillos de la medida correspondiente.



Material de las mordazas
Acero al cromo-vanadio

Referencia	Longitud	EU	SA	UK
KEN5346080K	200 mm	0	0	29
KEN5346100K	250 mm	0	Req.	20
KEN5346120K	300 mm	0	0	8

EU = Europa | SA = Sudáfrica | UK = Reino Unido | Req. = bajo consulta
Stock regional comprobado el 12 nov 2026 | 50+ = 50 o más

Dimensiones en mm salvo indicación

LLAVES DE ESTRELLA Y DE CARRACA

Llave de estrella

Apretar o aflojar tuercas y tornillos de la medida correspondiente.



Acabado / recubrimiento
Cromado satinado

Material
Acero al cromo-vanadio

Referencia	Medida	Longitud	EU	SA	UK
KEN5823766K	10 × 11	142 mm	Req.	0	0
KEN5823768K	12 × 13mm	164 mm	2	0	50+
KEN5823770K	14 × 15	189 mm	Req.	0	0
KEN5823772K	17 × 19mm	219 mm	Req.	0	43

Llave de carraca · Cabeza fija

Apretar o aflojar tuercas y tornillos de la medida correspondiente.



Acabado / recubrimiento
Acabado espejo

Material
Acero al cromo-vanadio

Referencia	Medida	Longitud	EU	SA	UK
KEN5822191K	13mm	106 mm	1	0	50+
KEN5828854K	13mm	180 mm	50+	34	50+
KEN5822190K	12mm	103 mm	1	0	50+
KEN5828850K	8mm	140 mm	2	0	50+

Juego de llaves de carraca · Cabeza articulada

Apretar o aflojar tuercas y tornillos de la medida correspondiente.



Acabado / recubrimiento
Acabado espejo

Material
Acero al cromo-vanadio

Referencia	Rango	Piezas	EU	SA	UK
KEN5822250K	10 - 19mm	13	3	50+	50+

Juego de llaves de estrella · TORX

Apretar o aflojar tuercas y tornillos de la medida correspondiente.



Acabado / recubrimiento
Pulido

Material
Acero al cromo-vanadio

Referencia	Rango	Piezas	EU	SA	UK
KEN5821240K	E6 - E24	4	1	48	50+

EU = Europa | SA = Sudáfrica | UK = Reino Unido | Req. = bajo consulta
Stock regional comprobado el 12 nov 2026 | 50+ = 50 o más

Dimensiones en mm salvo indicación

LLAVES DE APRIETE

KENNEDY
INDUSTRIAL
Llave combinada · Métrico

Apretar o aflojar tuercas y tornillos de la medida correspondiente.



Acabado / recubrimiento
Cromado satinado

Aislado
No

Referencia	Medida	Longitud	EU	SA	UK
KEN5822560K	5.5mm	93 mm	50+	50+	50+
KEN5822570K	6mm	100 mm	50+	50+	50+
KEN5822580K	7mm	110 mm	50+	50+	50+
KEN5822590K	8mm	120 mm	50+	50+	50+

KENNEDY
INDUSTRIAL
Llave ajustable

Apretar o aflojar tuercas y tornillos de la medida correspondiente.



Material del mango
Acero

Material de las mordazas
Acero

Referencia	Boca	Acabado / recubrimiento	EU	SA	UK
KEN5010120K	38 mm	Fosfatado	4	50+	50+
KEN5010150K	50 mm	Fosfatado	0	29	50+
KEN5010180K	60 mm	Fosfatado	6	Req.	50+
KEN5010240K	70 mm	Fosfatado	Req.	Req.	Req.

KENNEDY PROFESSIONAL
Llave de estrella de golpe · Cobre-berilio · Resistente a chispas

Apretar o aflojar tuercas y tornillos de la medida correspondiente.



Material
Cobre-berilio

Referencia	Medida	Longitud	EU	SA	UK
KEN5756850K	46mm	245 mm	Req.	0	0
KEN5756800K	24mm	140 mm	0	0	0

KENNEDY PROFESSIONAL
Llave · Resistente a chispas · Bronce de aluminio · Pulgadas

Apretar o aflojar tuercas y tornillos de la medida correspondiente.



Material
Bronce de aluminio

Normas declaradas
DIN7444

Referencia	Medida	Longitud	EU	SA	UK
KEN5759420K	11/16in.	145 mm	0	0	0
KEN5759426K	1in.	175 mm	0	0	0

EU = Europa | SA = Sudáfrica | UK = Reino Unido | Req. = bajo consulta
Stock regional comprobado el 12 nov 2026 | 50+ = 50 o más

Dimensiones en mm salvo indicación

LLAVES DE APRIETE

KENNEDY
INDUSTRIAL
Llave combinada · Métrico

Apretar o aflojar tuercas y tornillos de la medida correspondiente.



Acabado / recubrimiento
Cromado satinado

Aislado
No

Referencia	Medida	Longitud	EU	SA	UK
KEN5822600K	9mm	130 mm	50+	50+	50+
KEN5822610K	10mm	140 mm	50+	50+	50+
KEN5822630K	11mm	150 mm	50+	50+	50+
KEN5822640K	12mm	160 mm	50+	50+	50+

KENNEDY
INDUSTRIAL
Llave ajustable

Apretar o aflojar tuercas y tornillos de la medida correspondiente.



Material del mango
Acero

Material de las mordazas
Acero

Referencia	Boca	Acabado / recubrimiento	EU	SA	UK
KEN5011040K	17 mm	Cromado	2	Req.	50+
KEN5011060K	25 mm	Cromado	23	19	50+
KEN5011080K	28 mm	Cromado	Req.	Req.	Req.
KEN5011100K	33 mm	Cromado	5	32	50+

KENNEDY PROFESSIONAL
Llave · Cobre-berilio · Resistente a chispas · Boca abierta

Apretar o aflojar tuercas y tornillos de la medida correspondiente.



Material
Cobre-berilio

Referencia	Medida	Longitud	EU	SA	UK
KEN5754720K	-	221 mm	Req.	0	0
KEN5754740K	30mm	258 mm	0	0	2

KENNEDY PROFESSIONAL
Llave · Resistente a chispas · Bronce de aluminio

Sujetar y girar tubos y accesorios redondos adecuados.



Material de las mordazas
Bronce de aluminio

Normas declaradas
DIN5234

Referencia	Boca	Capacidad	EU	SA	UK
KEN5751200K	50 mm	50 mm	0	0	0
KEN5751202K	38 mm	38 mm	0	0	0

EU = Europa | SA = Sudáfrica | UK = Reino Unido | Req. = bajo consulta
Stock regional comprobado el 12 nov 2026 | 50+ = 50 o más

Dimensiones en mm salvo indicación

LLAVES DE APRIETE

KENNEDY
INDUSTRIAL
Llave combinada · Métrico

Apretar o aflojar tuercas y tornillos de la medida correspondiente.



Acabado / recubrimiento
Cromado satinado

Aislado
No

Referencia	Medida	Longitud	EU	SA	UK
KEN5822660K	13mm	170 mm	50+	50+	50+
KEN5822670K	14mm	180 mm	50+	50+	50+
KEN5822680K	15mm	190 mm	50+	50+	50+
KEN5822690K	16mm	200 mm	50+	50+	12

KENNEDY
INDUSTRIAL
Llave ajustable

Apretar o aflojar tuercas y tornillos de la medida correspondiente.



Material del mango
Acero

Material de las mordazas
Acero

Referencia	Boca	Acabado / recubrimiento	EU	SA	UK
KEN5011150K	50 mm	Cromado	5	17	50+
KEN5011180K	60 mm	Cromado	7	10	50+
KEN5013060K	25 mm	Fosfatado	1	8	50+
KEN5013080K	28 mm	Fosfatado	Req.	Req.	Req.

KENNEDY
INDUSTRIAL
Llave

Apretar o aflojar tuercas y tornillos de la medida correspondiente.



Acabado / recubrimiento
Óxido negro

Aislado
No

Referencia	Medida	Longitud	EU	SA	UK
KEN5805800K	80 - 90mm	280 mm	9	9	50+

KENNEDY
INDUSTRIAL
Llave para racores · Acero al cromo-vanadio · Métrico

Apretar o aflojar tuercas y tornillos de la medida correspondiente.



Acabado / recubrimiento
Satinado

Aislado
No

Referencia	Medida	Longitud	EU	SA	UK
KEN5823540K	12 × 14mm	175 mm	0	7	50+

EU = Europa | SA = Sudáfrica | UK = Reino Unido | Req. = bajo consulta
Stock regional comprobado el 12 nov 2026 | 50+ = 50 o más

Dimensiones en mm salvo indicación

LLAVES DE APRIETE

KENNEDY
INDUSTRIAL

Llave combinada · Métrico

Apretar o aflojar tuercas y tornillos de la medida correspondiente.



Acabado / recubrimiento
Cromado satinado

Aislado
No

Referencia	Medida	Longitud	EU	SA	UK
KEN5822700K	17mm	210 mm	50+	50+	50+
KEN5822710K	18mm	220 mm	50+	Req.	50+
KEN5822720K	19mm	230 mm	Req.	50+	50+
KEN5822730K	20mm	240 mm	50+	50+	50+

KENNEDY
INDUSTRIAL

Llave ajustable

Apretar o aflojar tuercas y tornillos de la medida correspondiente.



Material del mango
Acero

Material de las mordazas
Acero

Referencia	Boca	Acabado / recubrimiento	EU	SA	UK
KEN5013100K	33 mm	Fosfatado	Req.	Req.	Req.
KEN5013120K	38 mm	Fosfatado	7	Req.	50+

KENNEDY PROFESSIONAL

Llave dinamométrica · Cuadrado · 205mm · 1/4in.

Apretar fijaciones a un par específico dentro del rango indicado para la herramienta.



Material del cuerpo
Acero

Forma del accionamiento
Cuadrado

Referencia	Conexión	Rango	EU	SA	UK
KEN5342450K	1/4 in.	5 a 25 Nm	0	34	0

KENNEDY SE

Llave ajustable aislada · 200mm

Apretar o aflojar tuercas y tornillos de la medida correspondiente.



Normas declaradas
IEC 60900:2018

Referencia	Medida	Boca	EU	SA	UK
KEN5341230M	0-25mm	25 mm	4	24	0

EU = Europa | SA = Sudáfrica | UK = Reino Unido | Req. = bajo consulta
Stock regional comprobado el 12 nov 2026 | 50+ = 50 o más

Dimensiones en mm salvo indicación

LLAVES DE APRIETE

KENNEDY
INDUSTRIAL

Llave combinada · Métrico

Apretar o aflojar tuercas y tornillos de la medida correspondiente.



Acabado / recubrimiento
Cromado satinado

Aislado
No

Referencia	Medida	Longitud	EU	SA	UK
KEN5822750K	22mm	260 mm	50+	50+	50+
KEN5822760K	23mm	260 mm	50+	50+	50+
KEN5822770K	24mm	280 mm	Req.	Req.	Req.
KEN5822780K	25mm	295 mm	50+	50+	50+

KENNEDY SE

Llave fija aislada · VDE

Apretar o aflojar tuercas y tornillos de la medida correspondiente.



Aislado
Sí

Material
Acero al cromo-vanadio

Referencia	Medida	EU	SA	UK
KEN5345147G	13mm	8	0	0
KEN5340569J	7mm	8	24	8
KEN5340721W	19mm	8	Req.	10
KEN5340771N	16mm	8	19	0

KENNEDY SE

Juego de llaves · Boca fija · 11 piezas

Apretar o aflojar tuercas y tornillos de la medida correspondiente.



Acabado / recubrimiento
Mate

Material
Acero al cromo-vanadio

Referencia	Rango	Piezas	EU	SA	UK
KEN5825202S	6 - 32mm	11	50+	50+	50+

KENNEDY PROFESSIONAL

Llave combinada de carraca · Métrico

Apretar o aflojar tuercas y tornillos de la medida correspondiente.



Acabado / recubrimiento
Acabado espejo

Material
Acero al cromo-vanadio

Referencia	Medida	Longitud	EU	SA	UK
KEN5822247K	17mm	233 mm	9	3	50+
KEN5822240K	10mm	160 mm	32	0	50+

EU = Europa | SA = Sudáfrica | UK = Reino Unido | Req. = bajo consulta
Stock regional comprobado el 12 nov 2026 | 50+ = 50 o más

Dimensiones en mm salvo indicación

LLAVES DE APRIETE

KENNEDY
INDUSTRIAL

Llave combinada · Métrico

Apretar o aflojar tuercas y tornillos de la medida correspondiente.



Acabado / recubrimiento
Cromado satinado

Aislado
No

Referencia	Medida	Longitud	EU	SA	UK
KEN5822790K	26mm	295 mm	50+	50+	50+
KEN5822800K	27mm	310 mm	46	50+	50+
KEN5822810K	28mm	340 mm	50+	50+	50+
KEN5822820K	30mm	340 mm	Req.	Req.	50+

KENNEDY SE

Llave fija aislada · VDE

Apretar o aflojar tuercas y tornillos de la medida correspondiente.



Aislado
Sí

Material
Acero al cromo-vanadio

Referencia	Medida	EU	SA	UK
KEN5342550D	11mm	8	21	0
KEN5342655L	14mm	8	0	0
KEN5344058A	6mm	8	24	6
KEN5344144K	15mm	Req.	Req.	Req.

KENNEDY SE

Juego de llaves fijas · Cromo-vanadio · 7 piezas

Apretar o aflojar tuercas y tornillos de la medida correspondiente.



Acabado / recubrimiento
Mate

Material
Acero al cromo-vanadio

Referencia	Rango	Piezas	EU	SA	UK
KEN5825202R	6 - 19mm	7	50+	50+	50+

KENNEDY
INDUSTRIAL

Llave fija de golpe · Boca fija de golpe · Métrico · Acero

Apretar o aflojar tuercas y tornillos de la medida correspondiente.



Acabado / recubrimiento
Cromado satinado

Aislado
No

Referencia	Medida	Longitud	EU	SA	UK
KEN5806120K	70mm	375 mm	0	4	15

EU = Europa | SA = Sudáfrica | UK = Reino Unido | Req. = bajo consulta
Stock regional comprobado el 12 nov 2026 | 50+ = 50 o más

Dimensiones en mm salvo indicación

LLAVES DE APRIETE

KENNEDY INDUSTRIAL
Llave combinada · Métrico

Apretar o aflojar tuercas y tornillos de la medida correspondiente.



Acabado / recubrimiento
Cromado satinado

Aislado
No

Referencia	Medida	Longitud	EU	SA	UK
KEN5822830K	32mm	360 mm	50+	50+	50+
KEN5822840K	36mm	410 mm	50+	Req.	50+
KEN5822850K	29mm	340 mm	1	50+	50+
KEN5822860K	38mm	430 mm	30	50+	50+

KENNEDY SE
Llave fija aislada · VDE

Apretar o aflojar tuercas y tornillos de la medida correspondiente.



Aislado
Sí

Material
Acero al cromo-vanadio

Referencia	Medida	EU	SA	UK
KEN5345053Y	24mm	8	24	14
KEN5345199X	21mm	8	24	5
KEN5345382M	17mm	8	Req.	3
KEN5345658L	18mm	7	24	10

KENNEDY SE
Juego de llaves de estrella · Cromo-vanadio · 8 piezas

Apretar o aflojar tuercas y tornillos de la medida correspondiente.



Material
Acero al cromo-vanadio

Normas declaradas
DIN 838

Referencia	Rango	Piezas	EU	SA	UK
KEN5823330V	6 - 22mm	8	50+	50+	0

KENNEDY INDUSTRIAL
Juego de llaves fijas · Métrico · 24 - 50mm · 8 piezas

Apretar o aflojar tuercas y tornillos de la medida correspondiente.



Acabado / recubrimiento
Satinado

Material
Acero al cromo-vanadio

Referencia	Rango	Piezas	EU	SA	UK
KEN5820990K	24 - 50mm	8	2	0	50+

EU = Europa | SA = Sudáfrica | UK = Reino Unido | Req. = bajo consulta
Stock regional comprobado el 12 nov 2026 | 50+ = 50 o más

Dimensiones en mm salvo indicación

LLAVES DE APRIETE

KENNEDY
INDUSTRIAL

Llave combinada · Métrico

Apretar o aflojar tuercas y tornillos de la medida correspondiente.



Acabado / recubrimiento
Cromado satinado

Aislado
No

Referencia	Medida	Longitud	EU	SA	UK
KEN5822870K	41mm	460 mm	50+	Req.	50+
KEN5822890K	50mm	540 mm	27	36	50+
KEN5822891K	55mm	560 mm	9	Req.	50+
KEN5822892K	60mm	600 mm	5	13	50+

KENNEDY SE

Llave fija aislada · VDE

Apretar o aflojar tuercas y tornillos de la medida correspondiente.



Aislado
Sí

Material
Acero al cromo-vanadio

Referencia	Medida	EU	SA	UK
KEN5345886Y	8mm	8	24	0
KEN5346995E	9mm	8	24	20
KEN5348162U	22mm	8	24	12
KEN5348328C	10mm	8	11	0

KENNEDY
INDUSTRIAL

Juego de llaves combinadas · Métrico · 18 piezas

Apretar o aflojar tuercas y tornillos de la medida correspondiente.



Acabado / recubrimiento
Cromado satinado

Material
Acero al cromo-vanadio

Referencia	Rango	Piezas	EU	SA	UK
KEN5822970K	6 - 24mm	18	Req.	50+	50+

KENNEDY
INDUSTRIAL

Llave de boca fija · Acero al cromo-vanadio · Dos bocas · Métrico

Apretar o aflojar tuercas y tornillos de la medida correspondiente.



Aislado
No

Material
Acero al cromo-vanadio

Referencia	Medida	Longitud	EU	SA	UK
KEN5821001K	3.2 × 4mm	70 mm	2	0	30
KEN5821004K	5.5 × 6mm	80 mm	6	0	50+

EU = Europa | SA = Sudáfrica | UK = Reino Unido | Req. = bajo consulta
Stock regional comprobado el 12 nov 2026 | 50+ = 50 o más

Dimensiones en mm salvo indicación

LLAVES DE APRIETE

KENNEDY
INDUSTRIAL

Llave combinada · Métrico

Apretar o aflojar tuercas y tornillos de la medida correspondiente.



Acabado / recubrimiento
Cromado satinado

Aislado
No

Referencia	Medida	Longitud	EU	SA	UK
KEN5822893K	65mm	675 mm	0	Req.	17
KEN5822894K	70mm	675 mm	1	8	50+
KEN5822895K	75mm	720 mm	1	19	15
KEN5822896K	80mm	720 mm	0	1	50+

KENNEDY SE

Llave fija aislada · VDE

Apretar o aflojar tuercas y tornillos de la medida correspondiente.



Aislado
Sí

Material
Acero al cromo-vanadio

Referencia	Medida	EU	SA	UK
KEN5348921X	12mm	8	24	9

KENNEDY PROFESSIONAL

Juego de llaves fijas · Métrico · 6 - 32mm · 11 piezas

Apretar o aflojar tuercas y tornillos de la medida correspondiente.



Acabado / recubrimiento
Cromado pulido

Material
Acero al cromo-vanadio

Referencia	Rango	Piezas	EU	SA	UK
KEN5823910K	6 - 32mm	11	1	0	0

KENNEDY
INDUSTRIAL

Juego de llaves de estrella · Imperial · 1/4 - 1in. · 1in. · 10 piezas

Apretar o aflojar tuercas y tornillos de la medida correspondiente.



Acabado / recubrimiento
Satinado

Material
Acero al cromo-vanadio

Referencia	Rango	Piezas	EU	SA	UK
KEN5821930K	1/4 - 1in.	10	0	3	50+

EU = Europa | SA = Sudáfrica | UK = Reino Unido | Req. = bajo consulta
Stock regional comprobado el 12 nov 2026 | 50+ = 50 o más

Dimensiones en mm salvo indicación

LLAVES DE APRIETE

KENNEDY
INDUSTRIAL
Llave combinada · Métrico

Apretar o aflojar tuercas y tornillos de la medida correspondiente.



Acabado / recubrimiento
Cromado satinado

Aislado
No

Referencia	Medida	Longitud	EU	SA	UK
KEN5822897K	85mm	730 mm	1	0	0
KEN5822898K	90mm	730 mm	1	0	3
KEN5822899K	95mm	750 mm	1	0	3

KENNEDY
INDUSTRIAL
Llave de boca fija · Métrico

Apretar o aflojar tuercas y tornillos de la medida correspondiente.



Acabado / recubrimiento
Óxido negro

Aislado
No

Referencia	Medida	Longitud	EU	SA	UK
KEN5801800K	80mm	645 mm	Req.	0	5
KEN5801850K	85mm	690 mm	Req.	2	8
KEN5801900K	90mm	850 mm	3	0	6
KEN5801950K	95mm	900 mm	0	2	5

KENNEDY PROFESSIONAL
Llave fija de golpe · Bronce de aluminio · Resistente a chispas · Boca abierta

Apretar o aflojar tuercas y tornillos de la medida correspondiente.



Material
Bronce de aluminio

Normas declaradas
DIN 133

Referencia	Medida	Longitud	EU	SA	UK
KEN5756500K	65mm	305 mm	0	0	0
KEN5755475K	52mm	315 mm	0	0	0

KENNEDY PROFESSIONAL
Juego de llave combinada de carraca · Métrico · 9 piezas

Apretar o aflojar tuercas y tornillos de la medida correspondiente.



Acabado / recubrimiento
Acabado espejo

Material
Acero al cromo-vanadio

Referencia	Rango	Piezas	EU	SA	UK
KEN5823990K	10 - 19mm	9	2	50+	50+

EU = Europa | SA = Sudáfrica | UK = Reino Unido | Req. = bajo consulta
Stock regional comprobado el 12 nov 2026 | 50+ = 50 o más

Dimensiones en mm salvo indicación

LLAVES DE APRIETE

KENNEDY PROFESSIONAL

Llave combinada · Métrico

Apretar o aflojar tuercas y tornillos de la medida correspondiente.



Acabado / recubrimiento
Acabado espejo

Material
Acero al cromo-vanadio

Referencia	Medida	Longitud	EU	SA	UK
KEN5823100K	10mm	172 mm	4	1	50+
KEN5823190K	19mm	280 mm	50+	50+	0

KENNEDY
INDUSTRIAL

Llave de boca fija · Métrico

Apretar o aflojar tuercas y tornillos de la medida correspondiente.



Acabado / recubrimiento
Óxido negro

Aislado
No

Referencia	Medida	Longitud	EU	SA	UK
KEN5801090K	9mm	100 mm	10	0	50+
KEN5801100K	10mm	105 mm	50+	8	50+
KEN5801110K	11mm	125 mm	Req.	Req.	Req.
KEN5801120K	12mm	125 mm	19	11	50+

KENNEDY PROFESSIONAL

Juego de llave de carraca · Métrico · 23 piezas

Apretar o aflojar tuercas y tornillos de la medida correspondiente.



Acabado / recubrimiento
Acabado espejo

Material
Acero al cromo-vanadio

Referencia	Rango	Piezas	EU	SA	UK
KEN5823980K	10 - 19mm	23	4	28	50+

KENNEDY PROFESSIONAL

Llave de estrella de carraca · Aislado

Apretar o aflojar tuercas y tornillos de la medida correspondiente.



Aislado
Sí

Normas declaradas
IEC 60900

Referencia	Medida	Longitud	EU	SA	UK
KEN5342328K	10mm	135 mm	0	30	0
KEN5342334K	16mm	160 mm	0	5	0

EU = Europa | SA = Sudáfrica | UK = Reino Unido | Req. = bajo consulta
Stock regional comprobado el 12 nov 2026 | 50+ = 50 o más

Dimensiones en mm salvo indicación

LLAVES DE APRIETE

KENNEDY
INDUSTRIAL
Llave de boca fija · Métrico

Apretar o aflojar tuercas y tornillos de la medida correspondiente.



Acabado / recubrimiento
Satinado

Aislado
No

Referencia	Medida	Longitud	EU	SA	UK
KEN5820530K	4 × 5mm	103 mm	50+	50+	50+
KEN5820540K	5 × 5.5mm	110 mm	50+	50+	50+
KEN5820550K	5.5 × 7mm	120 mm	50+	0	50+
KEN5820570K	6 × 7mm	120 mm	50+	1	50+

KENNEDY SE
Llave de estrella aislada · VDE

Apretar o aflojar tuercas y tornillos de la medida correspondiente.



Aislado
Sí

Material
Acero al cromo-vanadio

Referencia	Medida	EU	SA	UK
KEN5346842A	13mm	7	24	19
KEN5341893W	14mm	8	24	20
KEN5342110N	18mm	8	24	6
KEN5342478T	19mm	8	23	2

KENNEDY
INDUSTRIAL
Juego de llaves combinadas · Métrico · 26-50mm · 11 piezas

Apretar o aflojar tuercas y tornillos de la medida correspondiente.



Acabado / recubrimiento
Cromado satinado

Material
Acero al cromo-vanadio

Referencia	Rango	Piezas	EU	SA	UK
KEN5822980K	26 - 50mm	11	Req.	0	16

KENNEDY
INDUSTRIAL
Llave de estrella de golpe · Métrico · Acero

Apretar o aflojar tuercas y tornillos de la medida correspondiente.



Acabado / recubrimiento
Cromado satinado

Aislado
No

Referencia	Medida	Longitud	EU	SA	UK
KEN5807010K	24mm	165 mm	8	Req.	50+

EU = Europa | SA = Sudáfrica | UK = Reino Unido | Req. = bajo consulta
Stock regional comprobado el 12 nov 2026 | 50+ = 50 o más

Dimensiones en mm salvo indicación

LLAVES DE APRIETE

KENNEDY
INDUSTRIAL

Llave de boca fija · Métrico

Apretar o aflojar tuercas y tornillos de la medida correspondiente.



Acabado / recubrimiento
Satinado

Aislado
No

Referencia	Medida	Longitud	EU	SA	UK
KEN5820580K	7 × 8mm	122 mm	50+	0	50+
KEN5820590K	8 × 9mm	135 mm	6	0	50+
KEN5820600K	8 × 10mm	135 mm	50+	50+	50+
KEN5820610K	10 × 11mm	155 mm	6	23	50+

KENNEDY SE

Llave de estrella aislada · VDE

Apretar o aflojar tuercas y tornillos de la medida correspondiente.



Aislado
Sí

Material
Acero al cromo-vanadio

Referencia	Medida	EU	SA	UK
KEN5343251G	24mm	8	24	12
KEN5343398K	8mm	8	24	0
KEN5343489D	6mm	8	24	16
KEN5343613Q	23mm	8	24	20

KENNEDY SE

Juego de llaves combinadas · 11 piezas

Apretar o aflojar tuercas y tornillos de la medida correspondiente.



Material
Acero al cromo-vanadio

Referencia	Rango	Piezas	EU	SA	UK
KEN5825247D	8-24mm	11	50+	50+	0

KENNEDY
INDUSTRIAL

Juego de llaves de estrella · Métrico · 6 - 19mm · 7 piezas

Apretar o aflojar tuercas y tornillos de la medida correspondiente.



Acabado / recubrimiento
Satinado

Material
Acero al cromo-vanadio

Referencia	Rango	Piezas	EU	SA	UK
KEN5821960K	6 - 19mm	7	1	4	50+

EU = Europa | SA = Sudáfrica | UK = Reino Unido | Req. = bajo consulta
Stock regional comprobado el 12 nov 2026 | 50+ = 50 o más

Dimensiones en mm salvo indicación

LLAVES DE APRIETE

KENNEDY INDUSTRIAL
Llave de boca fija · Métrico

Apretar o aflojar tuercas y tornillos de la medida correspondiente.



Acabado / recubrimiento
Satinado

Aislado
No

Referencia	Medida	Longitud	EU	SA	UK
KEN5820612K	10 × 12mm	155 mm	50+	50+	50+
KEN5820620K	10 × 13mm	172 mm	50+	50+	50+
KEN5820630K	11 × 13mm	172 mm	1	0	50+
KEN5820640K	12 × 13mm	172 mm	50+	50+	50+

KENNEDY SE
Llave de estrella aislada · VDE

Apretar o aflojar tuercas y tornillos de la medida correspondiente.



Aislado
Sí

Material
Acero al cromo-vanadio

Referencia	Medida	EU	SA	UK
KEN5344383C	10mm	8	24	5
KEN5345268M	16mm	8	24	12
KEN5346165R	7mm	8	9	0
KEN5346182E	21mm	8	24	2

KENNEDY SE
Juego de llaves combinadas · 14 piezas

Apretar o aflojar tuercas y tornillos de la medida correspondiente.



Material
Acero al cromo-vanadio

Normas declaradas
DIN 3113

Referencia	Rango	EU	SA	UK
KEN5825248F	8-24mm	50+	Req.	0
KEN5825251E	8-32mm	50+	50+	0

KENNEDY INDUSTRIAL
Llave para tubos · 90°

Sujetar y girar tubos y accesorios redondos adecuados.



Material del mango
Hierro fundido

Material de las mordazas
Acero al cromo-vanadio

Referencia	Boca	Capacidad	EU	SA	UK
KEN5884220K	50 mm	50 mm	2	0	50+

EU = Europa | SA = Sudáfrica | UK = Reino Unido | Req. = bajo consulta
Stock regional comprobado el 12 nov 2026 | 50+ = 50 o más

Dimensiones en mm salvo indicación

LLAVES DE APRIETE

KENNEDY
INDUSTRIAL
Llave de boca fija · Métrico

Apretar o aflojar tuercas y tornillos de la medida correspondiente.



Acabado / recubrimiento
Satinado

Aislado
No

Referencia	Medida	Longitud	EU	SA	UK
KEN5820644K	12 × 14mm	180 mm	9	50+	50+
KEN5820650K	13 × 15mm	186 mm	11	21	50+
KEN5820660K	13 × 17mm	188 mm	50+	0	50+
KEN5820670K	14 × 15mm	188 mm	11	50+	50+

KENNEDY SE
Llave de estrella aislada · VDE

Apretar o aflojar tuercas y tornillos de la medida correspondiente.



Aislado
Sí

Material
Acero al cromo-vanadio

Referencia	Medida	EU	SA	UK
KEN5347060V	22mm	8	24	9
KEN5347225F	15mm	8	24	10
KEN5348707M	12mm	8	24	20
KEN5348915L	17mm	8	24	17

KENNEDY
INDUSTRIAL
Llave combinada

Apretar o aflojar tuercas y tornillos de la medida correspondiente.



Acabado / recubrimiento
Cromado satinado

Aislado
No

Referencia	Medida	Longitud	EU	SA	UK
KEN5822290K	7/16in.	150 mm	7	50+	50+

KENNEDY
INDUSTRIAL
Juego de llaves fijas · Miniatura · 6 piezas

Apretar o aflojar tuercas y tornillos de la medida correspondiente.



Acabado / recubrimiento
Satinado

Material
Acero al carbono forjado en estampa

Referencia	Rango	Piezas	EU	SA	UK
KEN5820910K	0 - 11BA	6	0	27	50+

EU = Europa | SA = Sudáfrica | UK = Reino Unido | Req. = bajo consulta
Stock regional comprobado el 12 nov 2026 | 50+ = 50 o más

Dimensiones en mm salvo indicación

LLAVES DE APRIETE

KENNEDY
INDUSTRIAL

Llave de boca fija · Métrico

Apretar o aflojar tuercas y tornillos de la medida correspondiente.



Acabado / recubrimiento
Satinado

Aislado
No

Referencia	Medida	Longitud	EU	SA	UK
KEN5820677K	14 × 17mm	188 mm	50+	50+	50+
KEN5820680K	16 × 17mm	204 mm	1	50+	50+
KEN5820690K	17 × 19mm	220 mm	50+	50+	50+
KEN5820700K	18 × 19mm	220 mm	2	50+	50+

KENNEDY SE

Llave de estrella aislada · VDE

Apretar o aflojar tuercas y tornillos de la medida correspondiente.



Aislado
Sí

Material
Acero al cromo-vanadio

Referencia	Medida	EU	SA	UK
KEN5348975Y	11mm	8	24	20
KEN5349941Z	9mm	8	24	20

KENNEDY PROFESSIONAL

Juego de llaves combinadas · Métrico · 26 piezas

Apretar o aflojar tuercas y tornillos de la medida correspondiente.



Acabado / recubrimiento
Acabado espejo

Material
Acero al cromo-vanadio

Referencia	Rango	Piezas	EU	SA	UK
KEN5823974K	6 - 32mm	26	1	Req.	50+

KENNEDY PROFESSIONAL

Llave de carraca · Reversible · Aislado

Apretar o aflojar tuercas y tornillos de la medida correspondiente.



Acabado / recubrimiento
Cromado

Aislado
Sí

Referencia	Medida	Longitud	EU	SA	UK
KEN5342445K	1/4in.	140 mm	0	5	29

EU = Europa | SA = Sudáfrica | UK = Reino Unido | Req. = bajo consulta
Stock regional comprobado el 12 nov 2026 | 50+ = 50 o más

Dimensiones en mm salvo indicación

LLAVES DE APRIETE

KENNEDY
INDUSTRIAL

Llave de boca fija · Métrico

Apretar o aflojar tuercas y tornillos de la medida correspondiente.



Acabado / recubrimiento
Satinado

Aislado
No

Referencia	Medida	Longitud	EU	SA	UK
KEN5820709K	19 × 21mm	234 mm	13	0	50+
KEN5820710K	19 × 22mm	234 mm	8	1	21
KEN5820720K	19 × 24mm	234 mm	11	50+	50+
KEN5820730K	20 × 22mm	234 mm	7	50+	38

KENNEDY SE

Llave · Acero al cromo-vanadio · Métrico

Apretar o aflojar tuercas y tornillos de la medida correspondiente.



Acabado / recubrimiento
Satinado

Material
Acero al cromo-vanadio

Referencia	Medida	EU	SA	UK
KEN5825202E	6 × 7mm	50+	50+	50+
KEN5825202F	8 × 9mm	50+	50+	50+
KEN5825202G	10 × 11mm	50+	50+	50+
KEN5825202H	12 × 13mm	50+	50+	50+

KENNEDY PROFESSIONAL

Llave dinamométrica digital

Apretar fijaciones a un par específico dentro del rango indicado para la herramienta.



Material del cuerpo
Acero

Forma del accionamiento
Cuadrado

Referencia	Conexión	Rango	EU	SA	UK
KEN5571308U	1/2 in.	17 a 340 Nm	50+	0	0
KEN5571308V	3/8 in.	6.8 a 135 Nm	41	11	20
KEN5571308W	1/4 in.	1.5 a 30 Nm	40	24	13
KEN5576938N	3/4 in.	42.5 a 850 Nm	17	5	0

KENNEDY PROFESSIONAL

Llave de estrella · Acero al cromo-vanadio · Dos bocas · TORX

Apretar o aflojar tuercas y tornillos de la medida correspondiente.



Acabado / recubrimiento
Pulido

Material
Acero al cromo-vanadio

Referencia	Medida	Longitud	EU	SA	UK
KEN5821220K	E14 × E18	180 mm	5	0	50+

EU = Europa | SA = Sudáfrica | UK = Reino Unido | Req. = bajo consulta
Stock regional comprobado el 12 nov 2026 | 50+ = 50 o más

Dimensiones en mm salvo indicación

LLAVES DE APRIETE

KENNEDY
INDUSTRIAL

Llave de boca fija · Métrico

Apretar o aflojar tuercas y tornillos de la medida correspondiente.



Acabado / recubrimiento
Satinado

Aislado
No

Referencia	Medida	Longitud	EU	SA	UK
KEN5820740K	21 × 23mm	247 mm	Req.	44	0
KEN5820750K	22 × 24mm	247 mm	50+	50+	50+
KEN5820760K	24 × 26mm	266 mm	5	50+	50+
KEN5820770K	24 × 27mm	266 mm	50+	50+	50+

KENNEDY SE

Llave · Acero al cromo-vanadio · Métrico

Apretar o aflojar tuercas y tornillos de la medida correspondiente.



Acabado / recubrimiento
Satinado

Material
Acero al cromo-vanadio

Referencia	Medida	EU	SA	UK
KEN5825202J	14 × 15mm	50+	50+	50+
KEN5825202K	16 × 17mm	50+	50+	50+
KEN5825202L	18 × 19mm	50+	50+	50+
KEN5825202M	20 × 22mm	50+	50+	50+

KENNEDY PROFESSIONAL

Llave combinada · Dos bocas · Métrico

Apretar o aflojar tuercas y tornillos de la medida correspondiente.



Material
Cobre-berilio

Número de caras
12

Referencia	Medida	Longitud	EU	SA	UK
KEN5755880K	24mm	268 mm	0	0	3
KEN5755640K	10mm	138 mm	0	5	5

KENNEDY
INDUSTRIAL

Llave para tubos

Sujetar y girar tubos y accesorios redondos adecuados.



Material del mango
Acero al cromo-vanadio

Material de las mordazas
Acero al cromo-vanadio

Referencia	Boca	Capacidad	EU	SA	UK
KEN5884290K	22 mm	13 mm	5	0	50+
KEN5884320K	38 mm	25 mm	0	14	50+
KEN5884360K	46 mm	38 mm	2	3	50+
KEN5884410K	65 mm	50 mm	0	0	18

EU = Europa | SA = Sudáfrica | UK = Reino Unido | Req. = bajo consulta
Stock regional comprobado el 12 nov 2026 | 50+ = 50 o más

Dimensiones en mm salvo indicación

LLAVES DE APRIETE

KENNEDY
INDUSTRIAL

Llave de boca fija · Métrico

Apretar o aflojar tuercas y tornillos de la medida correspondiente.



Acabado / recubrimiento
Satinado

Aislado
No

Referencia	Medida	Longitud	EU	SA	UK
KEN5820780K	24 × 30mm	285 mm	11	50+	50+
KEN5820790K	25 × 28mm	285 mm	1	0	50+
KEN5820810K	30 × 32mm	302 mm	12	0	50+
KEN5820820K	27 × 30mm	302 mm	10	0	50+

KENNEDY SE

Llave · Acero al cromo-vanadio · Métrico

Apretar o aflojar tuercas y tornillos de la medida correspondiente.



Acabado / recubrimiento
Satinado

Material
Acero al cromo-vanadio

Referencia	Medida	EU	SA	UK
KEN5825202N	21 × 23mm	50+	50+	50+
KEN5825202P	24 × 27mm	50+	50+	50+
KEN5825202W	30 × 32mm	50+	50+	50+
KEN5825238D	8 × 10mm	50+	50+	0

KENNEDY PROFESSIONAL

Llave de estrella de carraca · Acero al cromo-vanadio · Dos bocas · Reversible

Apretar o aflojar tuercas y tornillos de la medida correspondiente.



Acabado / recubrimiento
Pulido espejo

Material
Acero al cromo-vanadio

Referencia	Longitud	Tipo	EU	SA	UK
KEN5826862K	160 mm	Llave de estrella de carraca	2	7	42

KENNEDY
INDUSTRIAL

Llave combinada acodada · Acodado · Métrico

Apretar o aflojar tuercas y tornillos de la medida correspondiente.



Acabado / recubrimiento
Cromado satinado

Aislado
No

Referencia	Medida	Longitud	EU	SA	UK
KEN5823887K	13mm	195 mm	3	50+	50+

EU = Europa | SA = Sudáfrica | UK = Reino Unido | Req. = bajo consulta
Stock regional comprobado el 12 nov 2026 | 50+ = 50 o más

Dimensiones en mm salvo indicación

LLAVES DE APRIETE

KENNEDY
INDUSTRIAL

Llave de boca fija · Métrico

Apretar o aflojar tuercas y tornillos de la medida correspondiente.



Acabado / recubrimiento
Satinado

Aislado
No

Referencia	Medida	Longitud	EU	SA	UK
KEN5820830K	27 × 32mm	302 mm	5	1	50+
KEN5820840K	30 × 36mm	319 mm	5	0	37
KEN5820850K	32 × 36mm	319 mm	2	12	50+
KEN5820860K	36 × 41mm	434 mm	23	0	50+

KENNEDY SE

Llave · Acero al cromo-vanadio · Métrico

Apretar o aflojar tuercas y tornillos de la medida correspondiente.



Acabado / recubrimiento
Satinado

Material
Acero al cromo-vanadio

Referencia	Medida	EU	SA	UK
KEN5825240F	17 × 19mm	50+	50+	0

KENNEDY
INDUSTRIAL

Llave dinamométrica micrométrica

Apretar fijaciones a un par específico dentro del rango indicado para la herramienta.



Material del cuerpo
Aluminio

Referencia	Rango	Conexión	EU	SA	UK
KEN5579756V	1 a 6 Nm	1/4 in.	5	45	39
KEN5579756W	5 a 25 Nm	1/4 in.	19	47	23
KEN5579756X	10 a 60 Nm	3/8 in.	6	32	50+
KEN5579756Y	20 a 100 Nm	3/8 in.	4	28	50+

KENNEDY
INDUSTRIAL

Llave para tubos · Acodado

Sujetar y girar tubos y accesorios redondos adecuados.



Tipo de mordaza
Estándar

Referencia	Boca	Capacidad	EU	SA	UK
KEN5881640K	60 mm	60 mm	7	10	50+

EU = Europa | SA = Sudáfrica | UK = Reino Unido | Req. = bajo consulta
Stock regional comprobado el 12 nov 2026 | 50+ = 50 o más

Dimensiones en mm salvo indicación

LLAVES DE APRIETE

KENNEDY
INDUSTRIAL

Llave de boca fija · Métrico

Apretar o aflojar tuercas y tornillos de la medida correspondiente.



Acabado / recubrimiento
Satinado

Aislado
No

Referencia	Medida	Longitud	EU	SA	UK
KEN5820870K	41 × 46mm	465 mm	20	0	50+
KEN5820880K	46 × 50mm	495 mm	0	0	50+

KENNEDY
INDUSTRIAL

Llave de boca fija · Métrico

Apretar o aflojar tuercas y tornillos de la medida correspondiente.



Acabado / recubrimiento
Óxido negro

Aislado
No

Referencia	Medida	Longitud	EU	SA	UK
KEN5801130K	13mm	135 mm	50+	0	50+
KEN5801140K	14mm	140 mm	50+	38	50+
KEN5801150K	15mm	140 mm	18	17	50+
KEN5801170K	17mm	160 mm	Req.	1	50+

KENNEDY
INDUSTRIAL

Alargadera de llave · 385mm

Apretar o aflojar tuercas y tornillos de la medida correspondiente.



Material del mango
Acero

Referencia	Medida	Longitud	EU	SA	UK
KEN5825477T	Regulable	385 mm	5	0	50+

KENNEDY PROFESSIONAL

Llave de estrella aislada

Apretar o aflojar tuercas y tornillos de la medida correspondiente.



Acabado / recubrimiento
Cromado

Aislado
Sí

Referencia	Medida	EU	SA	UK
KEN5342260K	6mm	0	39	26
KEN5342262K	8mm	0	20	0

EU = Europa | SA = Sudáfrica | UK = Reino Unido | Req. = bajo consulta
Stock regional comprobado el 12 nov 2026 | 50+ = 50 o más

Dimensiones en mm salvo indicación

LLAVES DE APRIETE

KENNEDY PROFESSIONAL

Llave combinada · Bronce de aluminio · Resistente a chispas

Apretar o aflojar tuercas y tornillos de la medida correspondiente.



Material
Bronce de aluminio

Normas declaradas
DIN3113

Referencia	Medida	Longitud	EU	SA	UK
KEN5756012K	6mm	105 mm	0	0	2
KEN5756014K	7mm	120 mm	0	0	2
KEN5756020K	8mm	125 mm	1	0	0
KEN5756030K	9mm	135 mm	0	0	7

KENNEDY SE

Llave de estrella · Cromo-vanadio

Apretar o aflojar tuercas y tornillos de la medida correspondiente.



Acabado / recubrimiento
Satinado

Material
Acero al cromo-vanadio

Referencia	Medida	EU	SA	UK
KEN5828525B	6 × 7	50+	50+	0
KEN5828525C	8 × 9	50+	50+	0
KEN5828525D	10 × 11	50+	50+	0
KEN5828525E	12 × 13	50+	50+	0

KENNEDY
INDUSTRIAL

Llave de estrella de carraca · Dos bocas · Reversible · Métrico

Apretar o aflojar tuercas y tornillos de la medida correspondiente.



Aislado
No

Material
Acero al cromo-vanadio

Referencia	Medida	Longitud	EU	SA	UK
KEN5829722K	10 × 11mm	140 mm	1	0	50+

KENNEDY
INDUSTRIAL

Llave · Acero al cromo-vanadio

Apretar o aflojar tuercas y tornillos de la medida correspondiente.



Acabado / recubrimiento
Óxido negro

Aislado
No

Referencia	Medida	Longitud	EU	SA	UK
KEN5808530K	24mm	280 mm	0	1	29

EU = Europa | SA = Sudáfrica | UK = Reino Unido | Req. = bajo consulta
Stock regional comprobado el 12 nov 2026 | 50+ = 50 o más

LLAVES DE APRIETE

Llave combinada · Bronce de aluminio · Resistente a chispas

Apretar o aflojar tuercas y tornillos de la medida correspondiente.



Material
Bronce de aluminio

Normas declaradas
DIN3113

Referencia	Medida	Longitud	EU	SA	UK
KEN5756040K	10mm	138 mm	8	5	17
KEN5756060K	11mm	141 mm	0	0	42
KEN5756080K	12mm	146 mm	0	0	0
KEN5756100K	13mm	156 mm	3	18	7

Llave de estrella · Cromo-vanadio

Apretar o aflojar tuercas y tornillos de la medida correspondiente.



Acabado / recubrimiento
Satinado

Material
Acero al cromo-vanadio

Referencia	Medida	EU	SA	UK
KEN5828525F	14 × 15	50+	50+	0
KEN5828525G	16 × 17	50+	50+	0
KEN5828525H	17 × 19	50+	50+	0
KEN5828525J	18 × 19	50+	50+	0

KENNEDY
INDUSTRIAL

Llave de estrella · Métrico

Apretar o aflojar tuercas y tornillos de la medida correspondiente.



Acabado / recubrimiento
Satinado

Aislado
No

Referencia	Medida	Longitud	EU	SA	UK
KEN5821750K	22 × 24mm	310 mm	Req.	0	50+

KENNEDY
INDUSTRIAL

Llave de cadena

Sujetar y girar tubos y accesorios redondos adecuados.



Material del mango
Acero

Material de las mordazas
Acero

Referencia	Boca	EU	SA	UK
KEN5884540K	63 mm	Req.	Req.	Req.
KEN5884560K	100 mm	Req.	Req.	Req.

EU = Europa | SA = Sudáfrica | UK = Reino Unido | Req. = bajo consulta
Stock regional comprobado el 12 nov 2026 | 50+ = 50 o más

Dimensiones en mm salvo indicación

LLAVES DE APRIETE

KENNEDY PROFESSIONAL

Llave combinada · Bronce de aluminio · Resistente a chispas

Apretar o aflojar tuercas y tornillos de la medida correspondiente.



Material
Bronce de aluminio

Normas declaradas
DIN3113

Referencia	Medida	Longitud	EU	SA	UK
KEN5756120K	14mm	168 mm	0	0	0
KEN5756140K	15mm	176 mm	0	4	0
KEN5756160K	16mm	185 mm	0	0	22
KEN5756180K	17mm	197 mm	2	22	12

KENNEDY SE

Llave de estrella · Cromo-vanadio

Apretar o aflojar tuercas y tornillos de la medida correspondiente.



Acabado / recubrimiento
Satinado

Material
Acero al cromo-vanadio

Referencia	Medida	EU	SA	UK
KEN5828525K	20 × 22	50+	50+	0
KEN5828525L	21 × 23	50+	50+	0
KEN5828525M	24 × 27	50+	50+	0
KEN5828525N	30 × 32	50+	50+	0

KENNEDY PROFESSIONAL

Llave de boca fija · Métrico

Apretar o aflojar tuercas y tornillos de la medida correspondiente.



Acabado / recubrimiento
Pulido espejo

Material
Acero al cromo-vanadio

Referencia	Medida	Longitud	EU	SA	UK
KEN5823051K	20 × 22mm	250 mm	1	0	50+
KEN5823010K	10 × 11mm	146 mm	0	0	50+

KENNEDY
INDUSTRIAL

Llave de vaso · Métrico · 6 piezas

Apretar o aflojar tuercas y tornillos de la medida correspondiente.



Acabado / recubrimiento
Cromado pulido

Material
Acero

Referencia	Rango	Piezas	EU	SA	UK
KEN5823725K	8 - 19mm	6	1	26	50+

EU = Europa | SA = Sudáfrica | UK = Reino Unido | Req. = bajo consulta
Stock regional comprobado el 12 nov 2026 | 50+ = 50 o más

Dimensiones en mm salvo indicación

LLAVES DE APRIETE

Llave combinada · Bronce de aluminio · Resistente a chispas

Apretar o aflojar tuercas y tornillos de la medida correspondiente.



Material
Bronce de aluminio

Normas declaradas
DIN3113

Referencia	Medida	Longitud	EU	SA	UK
KEN5756200K	18mm	205 mm	0	1	14
KEN5756220K	19mm	216 mm	2	22	26
KEN5756230K	20mm	230 mm	0	0	0
KEN5756240K	21mm	235 mm	0	5	7

Llave · Aislado

Apretar o aflojar tuercas y tornillos de la medida correspondiente.



Acabado / recubrimiento
Cromado

Material de las mordazas
Acero

Referencia	Boca	Longitud	EU	SA	UK
KEN5342232K	6 mm	185 mm	0	34	11
KEN5342233K	7 mm	185 mm	0	30	9
KEN5342234K	8 mm	185 mm	0	0	0
KEN5342235K	9 mm	185 mm	0	37	25

Juego de llave combinada de carraca · Métrico · 8 piezas

Apretar o aflojar tuercas y tornillos de la medida correspondiente.



Acabado / recubrimiento
Acabado espejo

Material
Acero al cromo-vanadio

Referencia	Rango	Piezas	EU	SA	UK
KEN5828864K	8 - 19mm	8	Req.	Req.	50+

Llave de disparo por quiebre · 16mm

Apretar fijaciones a un par específico dentro del rango indicado para la herramienta.



Material del cuerpo
Acero

Forma del accionamiento
Espiga

Referencia	Conexión	Rango	EU	SA	UK
KEN5555900K	16 mm	5 a 25 Nm	0	6	3

EU = Europa | SA = Sudáfrica | UK = Reino Unido | Req. = bajo consulta
Stock regional comprobado el 12 nov 2026 | 50+ = 50 o más

Dimensiones en mm salvo indicación

LLAVES DE APRIETE

KENNEDY PROFESSIONAL

Llave combinada · Bronce de aluminio · Resistente a chispas

Apretar o aflojar tuercas y tornillos de la medida correspondiente.



Material
Bronce de aluminio

Normas declaradas
DIN3113

Referencia	Medida	Longitud	EU	SA	UK
KEN5756260K	22mm	248 mm	0	0	3
KEN5756270K	23mm	265 mm	0	0	1
KEN5756280K	24mm	268 mm	0	5	22
KEN5756285K	25mm	265 mm	0	0	3

KENNEDY PROFESSIONAL

Llave · Aislado

Apretar o aflojar tuercas y tornillos de la medida correspondiente.



Acabado / recubrimiento
Cromado

Material de las mordazas
Acero

Referencia	Boca	Longitud	EU	SA	UK
KEN5342236K	20 mm	185 mm	0	38	16
KEN5342237K	22 mm	200 mm	0	32	11
KEN5342238K	23 mm	210 mm	0	31	22
KEN5342239K	26 mm	250 mm	0	31	10

KENNEDY
INDUSTRIAL

Juego de llaves de estrella · Métrico · 6 piezas

Apretar o aflojar tuercas y tornillos de la medida correspondiente.



Acabado / recubrimiento
Satinado

Material
Acero al cromo-vanadio

Referencia	Rango	Piezas	EU	SA	UK
KEN5823650K	6 - 22mm	6	1	50+	50+

KENNEDY
INDUSTRIAL

Llave dinamométrica deslizante

Apretar fijaciones a un par específico dentro del rango indicado para la herramienta.



Material del cuerpo
Acero

Forma del accionamiento
Cuadrado

Referencia	Conexión	Rango	EU	SA	UK
KEN5554050K	3/8 in.	3 a 25 Nm	0	0	21

EU = Europa | SA = Sudáfrica | UK = Reino Unido | Req. = bajo consulta
Stock regional comprobado el 12 nov 2026 | 50+ = 50 o más

Dimensiones en mm salvo indicación

LLAVES DE APRIETE

Llave combinada · Bronce de aluminio · Resistente a chispas

Apretar o aflojar tuercas y tornillos de la medida correspondiente.



Material
Bronce de aluminio

Normas declaradas
DIN3113

Referencia	Medida	Longitud	EU	SA	UK
KEN5756290K	26mm	290 mm	0	0	0
KEN5756300K	27mm	288 mm	0	5	13
KEN5756315K	30mm	320 mm	0	0	0
KEN5756320K	32mm	330 mm	0	5	10

Llave · Aislado

Apretar o aflojar tuercas y tornillos de la medida correspondiente.



Acabado / recubrimiento
Cromado

Material de las mordazas
Acero

Referencia	Boca	Longitud	EU	SA	UK
KEN5342240K	27 mm	250 mm	0	10	1
KEN5342241K	28 mm	275 mm	0	31	9
KEN5342242K	30 mm	275 mm	0	31	0
KEN5342243K	32 mm	275 mm	0	32	0

Llave combinada de carraca · Cabeza fija · Imperial

Apretar o aflojar tuercas y tornillos de la medida correspondiente.



Acabado / recubrimiento
Acabado espejo

Material
Acero al cromo-vanadio

Referencia	Longitud	Medida	EU	SA	UK
KEN5822148K	179 mm	1/2in.	13	0	50+
KEN5822181K	113 mm	7/16in.	0	0	50
KEN5822150K	198 mm	9/16in.	0	3	50+
KEN5822183K	114 mm	9/16in.	0	0	14

Juego de llave de carraca · TORX · 8 - 19mm · 2 piezas

Apretar o aflojar tuercas y tornillos de la medida correspondiente.



Acabado / recubrimiento
Acabado espejo

Material
Acero al cromo-vanadio

Referencia	Rango	Piezas	EU	SA	UK
KEN5826870K	8 - 19mm	2	0	0	50+

EU = Europa | SA = Sudáfrica | UK = Reino Unido | Req. = bajo consulta
Stock regional comprobado el 12 nov 2026 | 50+ = 50 o más

Dimensiones en mm salvo indicación

LLAVES DE APRIETE

KENNEDY PROFESSIONAL

Llave combinada · Bronce de aluminio · Resistente a chispas

Apretar o aflojar tuercas y tornillos de la medida correspondiente.



Material
Bronce de aluminio

Normas declaradas
DIN3113

Referencia	Medida	Longitud	EU	SA	UK
KEN5756330K	34mm	360 mm	0	0	0
KEN5756335K	35mm	360 mm	0	2	0
KEN5756340K	36mm	345 mm	0	Req.	0
KEN5756342K	38mm	430 mm	0	2	0

KENNEDY PROFESSIONAL

Llave de válvula resistente a chispas · Bronce de aluminio

Apretar o aflojar tuercas y tornillos de la medida correspondiente.



Referencia	Medida	Longitud	EU	SA	UK
KEN5750147K	35mm	250 mm	0	0	0
KEN5750148K	40mm	300 mm	Req.	Req.	0
KEN5750150K	48mm	375 mm	0	0	0
KEN5750151K	50mm	400 mm	0	0	0

KENNEDY
INDUSTRIAL

Juego de llaves combinadas · Imperial · 1-1/16 - 2in. · 2in. · 11 piezas

Apretar o aflojar tuercas y tornillos de la medida correspondiente.



Acabado / recubrimiento
Cromado satinado

Material
Acero al carbono forjado en estampa

Referencia	Rango	Piezas	EU	SA	UK
KEN5822940K	1-1/16 - 2in.	11	2	2	50+

KENNEDY PROFESSIONAL

Llave combinada · Professional · Imperial

Apretar o aflojar tuercas y tornillos de la medida correspondiente.



Acabado / recubrimiento
Acabado espejo

Material
Acero al cromo-vanadio

Referencia	Medida	Longitud	EU	SA	UK
KEN5823350K	15/16in.	340 mm	0	2	38
KEN5823310K	11/16in.	261 mm	0	5	50+

EU = Europa | SA = Sudáfrica | UK = Reino Unido | Req. = bajo consulta
Stock regional comprobado el 12 nov 2026 | 50+ = 50 o más

Dimensiones en mm salvo indicación

LLAVES DE APRIETE

KENNEDY PROFESSIONAL

Llave combinada · Bronce de aluminio · Resistente a chispas

Apretar o aflojar tuercas y tornillos de la medida correspondiente.



Material
Bronce de aluminio

Normas declaradas
DIN3113

Referencia	Medida	Longitud	EU	SA	UK
KEN5756345K	41mm	430 mm	0	0	0
KEN5756348K	46mm	480 mm	0	2	0
KEN5756350K	50mm	520 mm	0	0	0
KEN5756353K	55mm	560 mm	0	0	0

KENNEDY PROFESSIONAL

Llave de válvula resistente a chispas · Bronce de aluminio

Apretar o aflojar tuercas y tornillos de la medida correspondiente.



Referencia	Medida	Longitud	EU	SA	UK
KEN5750152K	55mm	450 mm	0	0	0
KEN5750153K	60mm	500 mm	0	0	0
KEN5750154K	65mm	550 mm	0	0	0
KEN5750155K	70mm	600 mm	0	0	0

KENNEDY PROFESSIONAL

Juego de llaves combinadas · Imperial · 1/4 - 3/4in. · 3/4in. · 9 piezas

Apretar o aflojar tuercas y tornillos de la medida correspondiente.



Acabado / recubrimiento
Acabado espejo

Material
Acero al cromo-vanadio

Referencia	Rango	Piezas	EU	SA	UK
KEN5823920K	1/4 - 3/4in.	9	3	0	50+

KENNEDY PROFESSIONAL

Juego de llaves de estrella · Professional · Métrico · 5 piezas

Apretar o aflojar tuercas y tornillos de la medida correspondiente.



Acabado / recubrimiento
Acabado espejo

Material
Acero al cromo-vanadio

Referencia	Rango	Piezas	EU	SA	UK
KEN5821090K	8 - 17mm	5	2	0	50+

EU = Europa | SA = Sudáfrica | UK = Reino Unido | Req. = bajo consulta
Stock regional comprobado el 12 nov 2026 | 50+ = 50 o más

Dimensiones en mm salvo indicación

LLAVES DE APRIETE

KENNEDY PROFESSIONAL

Llave combinada · Bronce de aluminio · Resistente a chispas

Apretar o aflojar tuercas y tornillos de la medida correspondiente.



Material
Bronce de aluminio

Normas declaradas
DIN3113

Referencia	Medida	Longitud	EU	SA	UK
KEN5756356K	60mm	595 mm	Req.	0	0
KEN5756357K	65mm	595 mm	0	0	0
KEN5756358K	70mm	630 mm	0	0	0

KENNEDY
INDUSTRIAL

Llave ajustable

Apretar o aflojar tuercas y tornillos de la medida correspondiente.



Material del mango
Acero

Material de las mordazas
Acero

Referencia	Boca	Acabado / recubrimiento	EU	SA	UK
KEN5010040K	17 mm	Fosfatado	6	50+	50+
KEN5010060K	24 mm	Fosfatado	12	Req.	50+
KEN5010080K	28 mm	Fosfatado	Req.	Req.	50+
KEN5010100K	33 mm	Fosfatado	20	Req.	50+

KENNEDY PROFESSIONAL

Llave de estrella de golpe · Bronce de aluminio · Resistente a chispas

Apretar o aflojar tuercas y tornillos de la medida correspondiente.



Material
Bronce de aluminio

Normas declaradas
DIN7444

Referencia	Medida	Longitud	EU	SA	UK
KEN5756594K	19mm	145 mm	0	0	12
KEN5756744K	130mm	510 mm	0	0	0

KENNEDY PROFESSIONAL

Llave de estrella · Professional · Métrico

Apretar o aflojar tuercas y tornillos de la medida correspondiente.



Acabado / recubrimiento
Pulido espejo

Material
Acero al cromo-vanadio

Referencia	Medida	Longitud	EU	SA	UK
KEN5821020K	8 × 10mm	145 mm	4	0	50+

EU = Europa | SA = Sudáfrica | UK = Reino Unido | Req. = bajo consulta
Stock regional comprobado el 12 nov 2026 | 50+ = 50 o más

Dimensiones en mm salvo indicación

LLAVES DE APRIETE

KENNEDY
INDUSTRIAL

Llave de estrella de golpe · Imperial · Acero

Apretar o aflojar tuercas y tornillos de la medida correspondiente.



Acabado / recubrimiento
Cromado satinado

Aislado
No

Referencia	Medida	Longitud	EU	SA	UK
KEN5807500K	1-1/16in.	180 mm	0	Req.	6
KEN5807510K	1-1/8in.	180 mm	0	0	5
KEN5807520K	1-3/16in.	190 mm	0	0	0
KEN5807530K	1-1/4in.	190 mm	0	6	9

KENNEDY PROFESSIONAL

Llave de válvula resistente a chispas · Bronce de aluminio

Apretar o aflojar tuercas y tornillos de la medida correspondiente.



Referencia	Medida	Longitud	EU	SA	UK
KEN5750156K	75mm	650 mm	0	0	0
KEN5750157K	80mm	700 mm	Req.	Req.	0
KEN5750158K	85mm	750 mm	0	0	0
KEN5750159K	90mm	800 mm	0	0	0

KENNEDY
INDUSTRIAL

Juego de llaves combinadas · Imperial · 1/8 - 1/2in. · 1/2in. · 7 piezas

Apretar o aflojar tuercas y tornillos de la medida correspondiente.



Acabado / recubrimiento
Cromado satinado

Material
Acero al cromo-vanadio

Referencia	Rango	Piezas	EU	SA	UK
KEN5822950K	1/8 - 1/2in.	7	0	0	47

KENNEDY
INDUSTRIAL

Juego de llave de estrella de carraca · Professional · Reversible · Métrico · 7 piezas

Apretar o aflojar tuercas y tornillos de la medida correspondiente.



Acabado / recubrimiento
Cromado pulido

Material
Acero al cromo-vanadio

Referencia	Rango	Piezas	EU	SA	UK
KEN5829730K	6 - 22mm	7	3	28	50+

EU = Europa | SA = Sudáfrica | UK = Reino Unido | Req. = bajo consulta
Stock regional comprobado el 12 nov 2026 | 50+ = 50 o más

Dimensiones en mm salvo indicación

LLAVES DE APRIETE

KENNEDY
INDUSTRIAL

Llave de estrella de golpe · Imperial · Acero

Apretar o aflojar tuercas y tornillos de la medida correspondiente.



Acabado / recubrimiento
Cromado satinado

Aislado
No

Referencia	Medida	Longitud	EU	SA	UK
KEN5807540K	1-5/16in.	190 mm	0	0	0
KEN5807550K	1-3/8in.	205 mm	0	5	0
KEN5807570K	1-1/2in.	205 mm	0	5	21
KEN5807580K	1-9/16in.	230 mm	0	0	0

KENNEDY SE

Llave de estrella de carraca · Aislado VDE · 1000V · VDE

Apretar o aflojar tuercas y tornillos de la medida correspondiente.



Aislado
Sí

Material
Acero al cromo-vanadio

Referencia	Medida	EU	SA	UK
KEN5349533W	13mm	10	Req.	10
KEN5341195W	18mm	10	Req.	16
KEN5341482X	15mm	10	Req.	20
KEN5341635Z	10mm	10	Req.	0

KENNEDY
INDUSTRIAL

Juego de llaves combinadas · Imperial · 12 piezas

Apretar o aflojar tuercas y tornillos de la medida correspondiente.



Acabado / recubrimiento
Cromado satinado

Material
Acero al cromo-vanadio

Referencia	Rango	Piezas	EU	SA	UK
KEN5822930K	1/4 - 1in.	12	Req.	Req.	Req.

KENNEDY PROFESSIONAL

Juego de llave combinada de carraca · Métrico · 10 - 19mm · 9 piezas

Apretar o aflojar tuercas y tornillos de la medida correspondiente.



Acabado / recubrimiento
Acabado espejo

Material
Acero al cromo-vanadio

Referencia	Rango	Piezas	EU	SA	UK
KEN5822236K	10 - 19mm	9	6	2	50+

EU = Europa | SA = Sudáfrica | UK = Reino Unido | Req. = bajo consulta
Stock regional comprobado el 12 nov 2026 | 50+ = 50 o más

Dimensiones en mm salvo indicación

LLAVES DE APRIETE

KENNEDY
INDUSTRIAL

Llave de estrella de golpe · Imperial · Acero

Apretar o aflojar tuercas y tornillos de la medida correspondiente.



Acabado / recubrimiento
Cromado satinado

Aislado
No

Referencia	Medida	Longitud	EU	SA	UK
KEN5807590K	1-5/8in.	230 mm	0	0	0
KEN5807600K	1-11/16in.	230 mm	0	2	6
KEN5807610K	1-3/4in.	240 mm	0	5	6
KEN5807620K	1-13/16in.	240 mm	0	0	0

KENNEDY SE

Llave de estrella de carraca · Aislado VDE · 1000V · VDE

Apretar o aflojar tuercas y tornillos de la medida correspondiente.



Aislado
Sí

Material
Acero al cromo-vanadio

Referencia	Medida	EU	SA	UK
KEN5342511D	11mm	10	Req.	20
KEN5344046B	16mm	10	Req.	12
KEN5344414F	19mm	10	Req.	10
KEN5345280V	14mm	10	Req.	20

KENNEDY PROFESSIONAL

Juego de llaves combinadas · Imperial · 13 piezas

Apretar o aflojar tuercas y tornillos de la medida correspondiente.

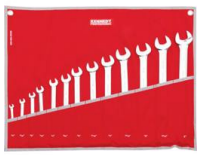

Acabado / recubrimiento
Acabado espejo

Material
Acero al cromo-vanadio

Referencia	Rango	Piezas	EU	SA	UK
KEN5823930K	1/4 - 1in.	13	3	Req.	28

KENNEDY PROFESSIONAL

Llave combinada · Reversible · Métrico

Apretar o aflojar tuercas y tornillos de la medida correspondiente.



Acabado / recubrimiento
Acabado espejo

Material
Acero al cromo-vanadio

Referencia	Medida	Longitud	EU	SA	UK
KEN5826813K	13mm	180 mm	Req.	Req.	Req.
KEN5826817K	17mm	230 mm	Req.	Req.	Req.

EU = Europa | SA = Sudáfrica | UK = Reino Unido | Req. = bajo consulta
Stock regional comprobado el 12 nov 2026 | 50+ = 50 o más

Dimensiones en mm salvo indicación

LLAVES DE APRIETE

KENNEDY
INDUSTRIAL

Llave de estrella de golpe · Imperial · Acero

Apretar o aflojar tuercas y tornillos de la medida correspondiente.



Acabado / recubrimiento
Cromado satinado

Aislado
No

Referencia	Medida	Longitud	EU	SA	UK
KEN5807630K	1-7/8in.	240 mm	0	16	14
KEN5807640K	1-15/16in.	225 mm	0	0	0
KEN5807650K	2in.	225 mm	0	Req.	3
KEN5807660K	2-1/16in.	225 mm	0	0	0

KENNEDY SE

Llave de estrella de carraca · Aislado VDE · 1000V · VDE

Apretar o aflojar tuercas y tornillos de la medida correspondiente.



Aislado
Sí

Material
Acero al cromo-vanadio

Referencia	Medida	EU	SA	UK
KEN5345719U	12mm	10	Req.	20
KEN5346363K	17mm	10	Req.	15

KENNEDY PROFESSIONAL

Juego de llave de estrella de carraca · Métrico · 3 piezas · 4-In-1

Apretar o aflojar tuercas y tornillos de la medida correspondiente.



Acabado / recubrimiento
Acabado espejo

Material
Acero al cromo-vanadio

Referencia	Rango	Piezas	EU	SA	UK
KEN5826860K	8 - 19mm	3	2	8	50+

KENNEDY PROFESSIONAL

Llave · Aislado · Boca abierta

Apretar o aflojar tuercas y tornillos de la medida correspondiente.



Aislado
Sí

Referencia	Medida	EU	SA	UK
KEN5348870K	17mm	0	13	30
KEN5348830K	13mm	0	12	4

EU = Europa | SA = Sudáfrica | UK = Reino Unido | Req. = bajo consulta
Stock regional comprobado el 12 nov 2026 | 50+ = 50 o más

Dimensiones en mm salvo indicación

LLAVES DE APRIETE

KENNEDY
INDUSTRIAL

Llave de estrella de golpe · Imperial · Acero

Apretar o aflojar tuercas y tornillos de la medida correspondiente.



Acabado / recubrimiento
Cromado satinado

Aislado
No

Referencia	Medida	Longitud	EU	SA	UK
KEN5807670K	2-1/8in.	270 mm	0	0	0
KEN5807680K	2-3/16in.	270 mm	0	0	0
KEN5807690K	2-1/4in.	270 mm	0	0	0
KEN5807700K	2-5/16in.	280 mm	0	0	0

KENNEDY
INDUSTRIAL

Llave ajustable · Acero

Apretar o aflojar tuercas y tornillos de la medida correspondiente.



Material de las mordazas
Acero

Referencia	Longitud	Acabado / recubrimiento	EU	SA	UK
KEN5670060K	150 mm	Fosfatado	Req.	Req.	0
KEN5670120K	300 mm	Fosfatado	Req.	Req.	0
KEN5670150K	375 mm	Fosfatado	Req.	Req.	1
KEN5670180K	450 mm	Fosfatado	Req.	Req.	9

KENNEDY PROFESSIONAL

Juego de llaves combinadas · Imperial · 3/8 - 3/4in. · 3/4in. · 7 piezas

Apretar o aflojar tuercas y tornillos de la medida correspondiente.



Acabado / recubrimiento
Acabado espejo

Material
Acero al cromo-vanadio

Referencia	Rango	Piezas	EU	SA	UK
KEN5822228K	3/8 - 3/4in.	7	Req.	Req.	Req.
KEN5822230K	3/8 - 3/4in.	7	3	6	50+

KENNEDY
INDUSTRIAL

Llave de lavabo · Telescópico

Sujetar y girar tubos y accesorios redondos adecuados.



Material del mango
Acero

Material de las mordazas
Acero

Referencia	Longitud	Piezas	EU	SA	UK
KEN5886030K	245 mm	1	0	30	50+

EU = Europa | SA = Sudáfrica | UK = Reino Unido | Req. = bajo consulta
Stock regional comprobado el 12 nov 2026 | 50+ = 50 o más

Dimensiones en mm salvo indicación

LLAVES DE APRIETE

KENNEDY
INDUSTRIAL

Llave de estrella de golpe · Imperial · Acero

Apretar o aflojar tuercas y tornillos de la medida correspondiente.



Acabado / recubrimiento
Cromado satinado

Aislado
No

Referencia	Medida	Longitud	EU	SA	UK
KEN5807720K	2-7/16in.	280 mm	0	0	0
KEN5807730K	2-1/2in.	300 mm	0	0	0
KEN5807740K	2-9/16in.	300 mm	0	0	0
KEN5807750K	2-5/8in.	300 mm	0	0	1

KENNEDY
INDUSTRIAL

Llave ajustable · Acero

Apretar o aflojar tuercas y tornillos de la medida correspondiente.



Material de las mordazas
Acero

Referencia	Longitud	Acabado / recubrimiento	EU	SA	UK
KEN5670240K	600 mm	Fosfatado	Req.	Req.	0
KEN5671150K	375 mm	Cromado	Req.	Req.	0
KEN5671180K	450 mm	Cromado	Req.	Req.	0
KEN5671240K	600 mm	Cromado	Req.	Req.	0

KENNEDY
INDUSTRIAL

Llave combinada · Acero al cromo-vanadio · Imperial

Apretar o aflojar tuercas y tornillos de la medida correspondiente.



Acabado / recubrimiento
Cromado satinado

Aislado
No

Referencia	Medida	Longitud	EU	SA	UK
KEN5823400K	5/16in.	200 mm	0	0	50+

KENNEDY
INDUSTRIAL

Llave de carraca · Reversible

Apretar o aflojar tuercas y tornillos de la medida correspondiente.



Acabado / recubrimiento
Óxido negro

Aislado
No

Referencia	Medida	Tipo	EU	SA	UK
KEN5808460K	19 × 24mm	Llave de carraca con punta de montaje	50+	Req.	50+

EU = Europa | SA = Sudáfrica | UK = Reino Unido | Req. = bajo consulta
Stock regional comprobado el 12 nov 2026 | 50+ = 50 o más

Dimensiones en mm salvo indicación

LLAVES DE APRIETE

KENNEDY
INDUSTRIAL
Llave de estrella de golpe · Imperial · Acero

Apretar o aflojar tuercas y tornillos de la medida correspondiente.



Acabado / recubrimiento
Cromado satinado

Aislado
No

Referencia	Medida	Longitud	EU	SA	UK
KEN5807760K	2-3/4in.	330 mm	0	1	0
KEN5807770K	2-13/16in.	330 mm	0	2	0
KEN5807780K	2-7/8in.	330 mm	0	6	0
KEN5807790K	2-15/16in.	330 mm	1	0	0

KENNEDY
INDUSTRIAL
Llave para tubos · Aluminio

Sujetar y girar tubos y accesorios redondos adecuados.



Material del mango
Aluminio

Material de las mordazas
Acero

Referencia	Boca	Capacidad	EU	SA	UK
KEN5883680K	27 mm	27 mm	2	11	50+
KEN5883700K	35 mm	35 mm	1	7	50+
KEN5883740K	50 mm	50 mm	0	12	50+
KEN5883780K	60 mm	60 mm	2	19	50+

KENNEDY
INDUSTRIAL
Llave de estrella de carraca · Acero al cromo-vanadio · Dos bocas · Reversible · Imperial

Apretar o aflojar tuercas y tornillos de la medida correspondiente.



Aislado
No

Material
Acero al cromo-vanadio

Referencia	Piezas	EU	SA	UK
KEN5829734K	1	7	25	28
KEN5829754K	-	0	5	50+

KENNEDY PROFESSIONAL
Llave dinamométrica · Indicación por reloj · Cuadrado · 3/4"

Apretar fijaciones a un par específico dentro del rango indicado para la herramienta.



Material del cuerpo
Acero

Forma del accionamiento
Cuadrado

Referencia	Conexión	Rango	EU	SA	UK
KEN5553800K	3/4 in.	160 a 800 Nm	0	0	0

EU = Europa | SA = Sudáfrica | UK = Reino Unido | Req. = bajo consulta
Stock regional comprobado el 12 nov 2026 | 50+ = 50 o más

Dimensiones en mm salvo indicación

LLAVES DE APRIETE

KENNEDY
INDUSTRIAL

Llave de estrella de golpe · Imperial · Acero

Apretar o aflojar tuercas y tornillos de la medida correspondiente.



Acabado / recubrimiento
Cromado satinado

Aislado
No

Referencia	Medida	Longitud	EU	SA	UK
KEN5807800K	3in.	330 mm	0	2	0
KEN5807810K	3-1/8in.	360 mm	0	0	0
KEN5807840K	3-1/2in.	390 mm	0	1	0
KEN5807850K	3-5/8in.	420 mm	0	0	0

KENNEDY
INDUSTRIAL

Llave para tubos · Aluminio

Sujetar y girar tubos y accesorios redondos adecuados.



Material del mango
Aluminio

Material de las mordazas
Acero

Referencia	Boca	Capacidad	EU	SA	UK
KEN5883840K	80 mm	80 mm	1	50+	50+
KEN5883860K	102 mm	102 mm	1	5	50+
KEN5883880K	140 mm	140 mm	0	9	50+

KENNEDY PROFESSIONAL

Llave · Bronce de aluminio · Resistente a chispas · Boca abierta

Apretar o aflojar tuercas y tornillos de la medida correspondiente.



Material
Bronce de aluminio

Referencia	Medida	Longitud	EU	SA	UK
KEN5755060K	17mm	143 mm	0	0	2
KEN5755140K	30mm	258 mm	0	0	29

KENNEDY
INDUSTRIAL

Llave de estrella con punta de montaje · Acero al cromo-vanadio

Apretar o aflojar tuercas y tornillos de la medida correspondiente.



Acabado / recubrimiento
Óxido negro

Aislado
No

Referencia	Medida	Longitud	EU	SA	UK
KEN5808750K	30mm	400 mm	1	0	16

EU = Europa | SA = Sudáfrica | UK = Reino Unido | Req. = bajo consulta
Stock regional comprobado el 12 nov 2026 | 50+ = 50 o más

Dimensiones en mm salvo indicación

LLAVES DE APRIETE

KENNEDY
INDUSTRIAL

Llave de estrella de golpe · Imperial · Acero

Apretar o aflojar tuercas y tornillos de la medida correspondiente.



Acabado / recubrimiento
Cromado satinado

Aislado
No

Referencia	Medida	Longitud	EU	SA	UK
KEN5807870K	3-7/8in.	420 mm	0	0	0
KEN5807920K	4-5/8in.	450 mm	0	0	0

KENNEDY
INDUSTRIAL

Llave de boca fija · Métrico

Apretar o aflojar tuercas y tornillos de la medida correspondiente.



Acabado / recubrimiento
Óxido negro

Aislado
No

Referencia	Medida	Longitud	EU	SA	UK
KEN5801180K	18mm	160 mm	38	2	50+
KEN5801220K	22mm	195 mm	50	8	50+
KEN5801240K	24mm	205 mm	11	Req.	50+
KEN5801270K	27mm	235 mm	37	50+	50+

KENNEDY PROFESSIONAL

Juego de llaves combinadas reversibles · Métrico · 9 piezas

Apretar o aflojar tuercas y tornillos de la medida correspondiente.



Acabado / recubrimiento
Acabado espejo

Material
Acero al cromo-vanadio

Referencia	Rango	Piezas	EU	SA	UK
KEN5826796K	10 - 19mm	9	3	0	50+

KENNEDY PROFESSIONAL

Llave · Aislado · Boca de estrella

Apretar o aflojar tuercas y tornillos de la medida correspondiente.



Aislado
Sí

Referencia	Medida	EU	SA	UK
KEN5349290K	19mm	0	0	1
KEN5349270K	17mm	0	5	7

EU = Europa | SA = Sudáfrica | UK = Reino Unido | Req. = bajo consulta
Stock regional comprobado el 12 nov 2026 | 50+ = 50 o más

Dimensiones en mm salvo indicación

LLAVES DE APRIETE

KENNEDY
INDUSTRIAL

Llave de boca fija · Dos bocas · Métrico

Apretar o aflojar tuercas y tornillos de la medida correspondiente.



Acabado / recubrimiento
Óxido negro

Aislado
No

Referencia	Medida	Longitud	EU	SA	UK
KEN5803060K	6 × 7mm	95 mm	18	0	50+
KEN5803080K	7 × 8mm	108 mm	3	0	50+
KEN5803100K	8 × 9mm	117 mm	17	0	50+
KEN5803140K	8 × 10mm	115 mm	50+	0	0

KENNEDY PROFESSIONAL

Llave ajustable antichispa · Bronce de aluminio · Resistente a chispas

Apretar o aflojar tuercas y tornillos de la medida correspondiente.



Material del mango
Bronce de aluminio

Material de las mordazas
Bronce de aluminio

Referencia	Medida	Boca	EU	SA	UK
KEN5751060K	18mm	18 mm	0	10	5
KEN5751080K	24mm	24 mm	0	14	0
KEN5751100K	30mm	30 mm	Req.	20	17
KEN5751120K	36mm	36 mm	Req.	18	0

KENNEDY
INDUSTRIAL

Juego de llaves para racores · Imperial · 1/4 - 7/8in. · 7/8in. · 5 piezas

Apretar o aflojar tuercas y tornillos de la medida correspondiente.



Acabado / recubrimiento
Satinado

Material
Acero al cromo-vanadio

Referencia	Rango	Piezas	EU	SA	UK
KEN5823659K	1/4 - 7/8in.	5	Req.	Req.	Req.

KENNEDY
INDUSTRIAL

Llave de estrella de golpe

Apretar o aflojar tuercas y tornillos de la medida correspondiente.



Acabado / recubrimiento
Cromado satinado

Aislado
No

Referencia	Medida	Tipo	EU	SA	UK
KEN5807330K	175mm	Llave de estrella de golpe	Req.	0	0

EU = Europa | SA = Sudáfrica | UK = Reino Unido | Req. = bajo consulta
Stock regional comprobado el 12 nov 2026 | 50+ = 50 o más

Dimensiones en mm salvo indicación

LLAVES DE APRIETE

KENNEDY
INDUSTRIAL

Llave de boca fija · Dos bocas · Métrico

Apretar o aflojar tuercas y tornillos de la medida correspondiente.



Acabado / recubrimiento
Óxido negro

Aislado
No

Referencia	Medida	Longitud	EU	SA	UK
KEN5803200K	10 × 11mm	122 mm	16	5	50+
KEN5803240K	10 × 13mm	123 mm	26	7	50+
KEN5803280K	11 × 13mm	140 mm	7	3	0
KEN5803300K	12 × 13mm	140 mm	Req.	Req.	50+

KENNEDY PROFESSIONAL

Llave ajustable antichispa · Bronce de aluminio · Resistente a chispas

Apretar o aflojar tuercas y tornillos de la medida correspondiente.



Material del mango
Bronce de aluminio

Material de las mordazas
Bronce de aluminio

Referencia	Medida	Boca	EU	SA	UK
KEN5751140K	46mm	46 mm	0	0	3
KEN5751160K	55mm	55 mm	0	6	1

KENNEDY
INDUSTRIAL

Llave de gancho · Acero al cromo-vanadio

Apretar o aflojar tuercas y tornillos de la medida correspondiente.



Acabado / recubrimiento
Cromado

Aislado
No

Referencia	Medida	Longitud	EU	SA	UK
KEN5829620K	2 - 4-3/4in.	287 mm	8	50+	50+

KENNEDY SE

Llave dinamométrica aislada

Apretar fijaciones a un par específico dentro del rango indicado para la herramienta.



Forma del accionamiento
Cuadrado

Referencia	Conexión	Rango	EU	SA	UK
KEN5344621F	3/8 in.	5-25 Nm	3	Req.	0
KEN5345024W	1/4 in.	5-25 Nm	3	Req.	1
KEN5347463W	3/8 in.	10-50 Nm	3	Req.	0

EU = Europa | SA = Sudáfrica | UK = Reino Unido | Req. = bajo consulta
Stock regional comprobado el 12 nov 2026 | 50+ = 50 o más

Dimensiones en mm salvo indicación

LLAVES DE APRIETE

KENNEDY
INDUSTRIAL

Llave de boca fija · Dos bocas · Métrico

Apretar o aflojar tuercas y tornillos de la medida correspondiente.



Acabado / recubrimiento
Óxido negro

Aislado
No

Referencia	Medida	Longitud	EU	SA	UK
KEN5803320K	12 × 14mm	142 mm	5	0	0
KEN5803340K	13 × 14mm	142 mm	26	0	50+
KEN5803360K	13 × 15mm	160 mm	20	0	50+
KEN5803380K	13 × 17mm	160 mm	50+	3	50+

KENNEDY PROFESSIONAL

Llave para tubos antichispa · Bronce de aluminio · Resistente a chispas · Uso intensivo

Sujetar y girar tubos y accesorios redondos adecuados.



Material del mango
Bronce de aluminio

Material de las mordazas
Bronce de aluminio

Referencia	Boca	Longitud	EU	SA	UK
KEN5753580K	30 mm	250 mm	0	0	0
KEN5753600K	40 mm	300 mm	0	0	0
KEN5753620K	50 mm	350 mm	0	0	0
KEN5753640K	60 mm	450 mm	0	0	0

KENNEDY PROFESSIONAL

Juego de llaves para racores · Imperial · 5/16 - 11/16in. · 11/16in. · 4 piezas

Apretar o aflojar tuercas y tornillos de la medida correspondiente.



Acabado / recubrimiento
Acabado espejo

Material
Acero al cromo-vanadio

Referencia	Rango	Piezas	EU	SA	UK
KEN5821170K	5/16 - 11/16in.	4	0	Req.	50+

KENNEDY
INDUSTRIAL

Llave de estrella de golpe

Apretar o aflojar tuercas y tornillos de la medida correspondiente.



Acabado / recubrimiento
Cromado satinado

Material
Acero templado

Referencia	Medida	Longitud	EU	SA	UK
KEN5807350K	185mm	700 mm	Req.	0	0
KEN5807880K	4in.	420 mm	Req.	0	0
KEN5807940K	5in.	480 mm	Req.	0	0

EU = Europa | SA = Sudáfrica | UK = Reino Unido | Req. = bajo consulta
Stock regional comprobado el 12 nov 2026 | 50+ = 50 o más

Dimensiones en mm salvo indicación

LLAVES DE APRIETE

KENNEDY
INDUSTRIAL

Llave de boca fija · Dos bocas · Métrico

Apretar o aflojar tuercas y tornillos de la medida correspondiente.



Acabado / recubrimiento
Óxido negro

Aislado
No

Referencia	Medida	Longitud	EU	SA	UK
KEN5803420K	14 × 15mm	160 mm	11	0	50+
KEN5803460K	14 × 17mm	160 mm	42	0	50+
KEN5803540K	16 × 18mm	170 mm	Req.	0	50+
KEN5803580K	17 × 19mm	170 mm	50+	50+	50+

KENNEDY PROFESSIONAL

Llave para tubos antichispa · Bronce de aluminio · Resistente a chispas · Uso intensivo

Sujetar y girar tubos y accesorios redondos adecuados.



Material del mango
Bronce de aluminio

Material de las mordazas
Bronce de aluminio

Referencia	Boca	Longitud	EU	SA	UK
KEN5753660K	75 mm	600 mm	0	0	0

KENNEDY
INDUSTRIAL

Llave dinamométrica micrométrica

Apretar fijaciones a un par específico dentro del rango indicado para la herramienta.



Material del cuerpo
Aluminio

Referencia	Rango	Conexión	EU	SA	UK
KEN5579756Z	40 a 200 Nm	1/2 in.	30	32	50+
KEN5579757A	60 a 340 Nm	1/2 in.	12	24	11

KENNEDY
INDUSTRIAL

Llave dinamométrica de clic

Apretar fijaciones a un par específico dentro del rango indicado para la herramienta.



Material del cuerpo
Acero

Forma del accionamiento
Cuadrado

Referencia	Conexión	Rango	EU	SA	UK
KEN5573610K	3/4 in.	200 a 800 Nm	0	18	24

EU = Europa | SA = Sudáfrica | UK = Reino Unido | Req. = bajo consulta
Stock regional comprobado el 12 nov 2026 | 50+ = 50 o más

Dimensiones en mm salvo indicación

LLAVES DE APRIETE

KENNEDY
INDUSTRIAL

Llave de boca fija · Dos bocas · Métrico

Apretar o aflojar tuercas y tornillos de la medida correspondiente.



Acabado / recubrimiento
Óxido negro

Aislado
No

Referencia	Medida	Longitud	EU	SA	UK
KEN5803620K	17 × 21mm	193 mm	10	0	50+
KEN5803700K	19 × 22mm	195 mm	0	0	0
KEN5803740K	19 × 24mm	205 mm	13	Req.	50+
KEN5803820K	22 × 24mm	220 mm	20	Req.	50+

KENNEDY PROFESSIONAL

Llave para tubos antichispa · Cobre-berilio

Sujetar y girar tubos y accesorios redondos adecuados.



Material del mango
Cobre-berilio

Material de las mordazas
Cobre-berilio

Referencia	Boca	Longitud	EU	SA	UK
KEN5753700K	30 mm	250 mm	0	0	0
KEN5753720K	40 mm	300 mm	0	0	0
KEN5753740K	50 mm	350 mm	0	1	0
KEN5753760K	60 mm	450 mm	0	0	0

KENNEDY
INDUSTRIAL

Juego de llaves fijas · Imperial · 1/4 - 1in. · 1in. · 10 piezas

Apretar o aflojar tuercas y tornillos de la medida correspondiente.

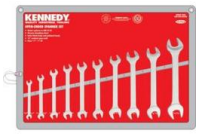

Acabado / recubrimiento
Satinado

Material
Acero al cromo-vanadio

Referencia	Rango	Piezas	EU	SA	UK
KEN5820930K	1/4 - 1in.	10	1	1	50+

KENNEDY SE

Juego de llaves de estrella · 11 piezas

Apretar o aflojar tuercas y tornillos de la medida correspondiente.



Material
Acero al cromo-vanadio

Referencia	Rango	Piezas	EU	SA	UK
KEN5823330U	6 - 32mm	11	50+	50+	0

EU = Europa | SA = Sudáfrica | UK = Reino Unido | Req. = bajo consulta
Stock regional comprobado el 12 nov 2026 | 50+ = 50 o más

Dimensiones en mm salvo indicación

LLAVES DE APRIETE

KENNEDY
INDUSTRIAL

Llave de boca fija · Dos bocas · Métrico

Apretar o aflojar tuercas y tornillos de la medida correspondiente.



Acabado / recubrimiento
Óxido negro

Aislado
No

Referencia	Medida	Longitud	EU	SA	UK
KEN5803900K	24 × 27mm	244 mm	45	4	50+
KEN5803950K	24 × 29mm	265 mm	0	0	50+
KEN5804000K	24 × 30mm	265 mm	18	50+	50+
KEN5804100K	30 × 32mm	273 mm	50+	18	50+

KENNEDY PROFESSIONAL

Llave para tubos antichispa · Cobre-berilio

Sujetar y girar tubos y accesorios redondos adecuados.



Material del mango
Cobre-berilio

Material de las mordazas
Cobre-berilio

Referencia	Boca	Longitud	EU	SA	UK
KEN5753780K	75 mm	600 mm	0	0	0

KENNEDY
INDUSTRIAL

Llave para tubos · Estándar

Sujetar y girar tubos y accesorios redondos adecuados.



Material del mango
Hierro fundido

Material de las mordazas
Forjado en estampa

Referencia	Boca	Capacidad	EU	SA	UK
KEN5882080K	27 mm	27 mm	1	22	50+
KEN5882100K	35 mm	35 mm	Req.	Req.	Req.
KEN5882120K	43 mm	43 mm	1	25	50+
KEN5882140K	50 mm	50 mm	0	14	50+

KENNEDY PROFESSIONAL

Juego de llaves combinadas · Métrico · Corto · 10 piezas

Apretar o aflojar tuercas y tornillos de la medida correspondiente.



Acabado / recubrimiento
Acabado espejo

Material
Acero al cromo-vanadio

Referencia	Rango	Piezas	EU	SA	UK
KEN5822225K	10 - 19mm	10	2	50+	50+

EU = Europa | SA = Sudáfrica | UK = Reino Unido | Req. = bajo consulta
Stock regional comprobado el 12 nov 2026 | 50+ = 50 o más

Dimensiones en mm salvo indicación

LLAVES DE APRIETE

KENNEDY
INDUSTRIAL

Llave de boca fija · Dos bocas · Métrico

Apretar o aflojar tuercas y tornillos de la medida correspondiente.



Acabado / recubrimiento
Óxido negro

Aislado
No

Referencia	Medida	Longitud	EU	SA	UK
KEN5804150K	30 × 36mm	305 mm	3	0	50+
KEN5804200K	32 × 36mm	305 mm	2	9	50+
KEN5804250K	36 × 41mm	340 mm	50+	15	50+
KEN5804300K	41 × 46mm	380 mm	8	0	35

KENNEDY PROFESSIONAL

Llave ajustable antichispa · Cobre-berilio · Resistente a chispas

Apretar o aflojar tuercas y tornillos de la medida correspondiente.



Material del mango
Cobre-berilio

Material de las mordazas
Cobre-berilio

Referencia	Medida	Boca	EU	SA	UK
KEN5750860K	18mm	18 mm	0	0	0
KEN5750880K	24mm	24 mm	0	5	0
KEN5750900K	30mm`	30 mm	0	0	1
KEN5750920K	36mm	36 mm	0	0	0

KENNEDY
INDUSTRIAL

Juego de llaves fijas · Imperial · 1/4 - 7/8in. · 7/8in. · 5 piezas

Apretar o aflojar tuercas y tornillos de la medida correspondiente.



Acabado / recubrimiento
Satinado

Material
Acero al cromo-vanadio

Referencia	Rango	Piezas	EU	SA	UK
KEN5820920K	1/4 - 7/8in.	5	Req.	0	50+

KENNEDY PROFESSIONAL

Llave combinada · Métrico · Corto

Apretar o aflojar tuercas y tornillos de la medida correspondiente.



Acabado / recubrimiento
Acabado espejo

Material
Acero al cromo-vanadio

Referencia	Medida	Longitud	EU	SA	UK
KEN5822206K	13mm	110 mm	7	0	50+
KEN5822200K	10mm	97 mm	0	0	50+

EU = Europa | SA = Sudáfrica | UK = Reino Unido | Req. = bajo consulta
Stock regional comprobado el 12 nov 2026 | 50+ = 50 o más

Dimensiones en mm salvo indicación

LLAVES DE APRIETE

KENNEDY
INDUSTRIAL

Llave de boca fija · Dos bocas · Métrico

Apretar o aflojar tuercas y tornillos de la medida correspondiente.



Acabado / recubrimiento
Óxido negro

Aislado
No

Referencia	Medida	Longitud	EU	SA	UK
KEN5804350K	46 × 50mm	420 mm	25	0	50+
KEN5804400K	50 × 55mm	460 mm	9	0	42
KEN5804500K	55 × 60mm	500 mm	30	0	29
KEN5804600K	65 × 70mm	580 mm	3	0	50+

KENNEDY PROFESSIONAL

Llave ajustable antichispa · Cobre-berilio · Resistente a chispas

Apretar o aflojar tuercas y tornillos de la medida correspondiente.



Material del mango
Cobre-berilio

Material de las mordazas
Cobre-berilio

Referencia	Medida	Boca	EU	SA	UK
KEN5750925K	46mm	46 mm	0	1	1

KENNEDY
INDUSTRIAL

Llave para tubos · Estándar

Sujetar y girar tubos y accesorios redondos adecuados.



Material del mango
Hierro fundido

Material de las mordazas
Forjado en estampa

Referencia	Boca	Capacidad	EU	SA	UK
KEN5882180K	60 mm	60 mm	Req.	Req.	50+
KEN5882240K	76 mm	76 mm	2	31	50+
KEN5882360K	102 mm	102 mm	1	12	50

KENNEDY SE

Juego de llaves combinadas · Métrico · 25 piezas

Apretar o aflojar tuercas y tornillos de la medida correspondiente.



Material
Acero al cromo-vanadio

Normas declaradas
DIN 3113

Referencia	Rango	Piezas	EU	SA	UK
KEN5825202D	6 - 32mm	25	50+	Req.	50+

EU = Europa | SA = Sudáfrica | UK = Reino Unido | Req. = bajo consulta
Stock regional comprobado el 12 nov 2026 | 50+ = 50 o más

Dimensiones en mm salvo indicación

LLAVES DE APRIETE

KENNEDY
INDUSTRIAL

Llave de boca fija · Dos bocas · Métrico

Apretar o aflojar tuercas y tornillos de la medida correspondiente.



Acabado / recubrimiento
Óxido negro

Aislado
No

Referencia	Medida	Longitud	EU	SA	UK
KEN5804700K	75 × 80mm	660 mm	0	0	50+

KENNEDY
INDUSTRIAL

Llave de boca fija · Métrico

Apretar o aflojar tuercas y tornillos de la medida correspondiente.



Acabado / recubrimiento
Óxido negro

Aislado
No

Referencia	Medida	Longitud	EU	SA	UK
KEN5801060K	6mm	77 mm	40	0	50+
KEN5801060S	6mm	77 mm	0	0	50+
KEN5801070K	7mm	78 mm	16	0	50+
KEN5801080K	8mm	95 mm	29	9	50+

KENNEDY SE

Base magnética

Apretar o aflojar tuercas y tornillos de la medida correspondiente.



Referencia	EU	SA	UK
KEN5345774U	0	Req.	0

KENNEDY
INDUSTRIAL

Juego de llaves de estrella · Imperial · 1/4 - 7/8in. · 7/8in. · 5 piezas

Apretar o aflojar tuercas y tornillos de la medida correspondiente.



Acabado / recubrimiento
Satinado

Material
Acero al cromo-vanadio

Referencia	Rango	Piezas	EU	SA	UK
KEN5821920K	1/4 - 7/8in.	5	Req.	Req.	Req.

EU = Europa | SA = Sudáfrica | UK = Reino Unido | Req. = bajo consulta
Stock regional comprobado el 12 nov 2026 | 50+ = 50 o más

Dimensiones en mm salvo indicación

LLAVES DE APRIETE

KENNEDY SE

Llave combinada · Acero al cromo-vanadio · Métrico

Apretar o aflojar tuercas y tornillos de la medida correspondiente.



Acabado / recubrimiento
Satinado

Material
Acero al cromo-vanadio

Referencia	Medida	EU	SA	UK
KEN5825201A	6mm	50+	Req.	0
KEN5825201B	7mm	50+	50+	50+
KEN5825201C	8mm	50+	50+	50+
KEN5825201D	9mm	50+	50+	50+

KENNEDY
INDUSTRIAL

Llave para tubos · Uso intensivo

Sujetar y girar tubos y accesorios redondos adecuados.



Material del mango
Hierro fundido

Material de las mordazas
Forjado en estampa

Referencia	Boca	Capacidad	EU	SA	UK
KEN5883080K	27 mm	27 mm	0	41	50+
KEN5883100K	35 mm	35 mm	Req.	Req.	Req.
KEN5883120K	43 mm	43 mm	0	50+	50+
KEN5883140K	50 mm	50 mm	Req.	Req.	50+

KENNEDY
INDUSTRIAL

Juego de llaves fijas · Imperial · 1/8 - 5/8in. · 5/8in. · 8 piezas

Apretar o aflojar tuercas y tornillos de la medida correspondiente.



Acabado / recubrimiento
Satinado

Material
Acero al cromo-vanadio

Referencia	Rango	Piezas	EU	SA	UK
KEN5820950K	1/8 - 5/8in.	8	0	0	50+

KENNEDY
INDUSTRIAL

Mordaza y tuerca de repuesto

Componente o accesorio para la herramienta indicada.



Material de las mordazas
Acero al cromo-vanadio

Tipo de mordaza
Estándar

Referencia	Longitud	Piezas	EU	SA	UK
KEN5674600K	255 mm	1	Req.	Req.	0

EU = Europa | SA = Sudáfrica | UK = Reino Unido | Req. = bajo consulta
Stock regional comprobado el 12 nov 2026 | 50+ = 50 o más

Dimensiones en mm salvo indicación

LLAVES DE APRIETE

KENNEDY SE

Llave combinada · Acero al cromo-vanadio · Métrico

Apretar o aflojar tuercas y tornillos de la medida correspondiente.



Acabado / recubrimiento
Satinado

Material
Acero al cromo-vanadio

Referencia	Medida	EU	SA	UK
KEN5825201E	10mm	50+	50+	50+
KEN5825201F	11mm	50+	50+	50+
KEN5825201G	12mm	50+	50+	50+
KEN5825201H	13mm	50+	50+	50+

KENNEDY
INDUSTRIAL

Llave para tubos · Uso intensivo

Sujetar y girar tubos y accesorios redondos adecuados.



Material del mango
Hierro fundido

Material de las mordazas
Forjado en estampa

Referencia	Boca	Capacidad	EU	SA	UK
KEN5883180K	60 mm	60 mm	10	50+	50+
KEN5883240K	76 mm	76 mm	Req.	Req.	Req.
KEN5883360K	102 mm	102 mm	3	32	50+
KEN5883480K	140 mm	140 mm	2	3	50+

KENNEDY
INDUSTRIAL

Llave de boca fija · Acero al cromo-vanadio · Dos bocas · Imperial

Apretar o aflojar tuercas y tornillos de la medida correspondiente.



Acabado / recubrimiento
Satinado

Aislado
No

Referencia	Medida	Longitud	EU	SA	UK
KEN5820020K	3/16 × 1/4in.	172 mm	0	0	50+
KEN5820450K	1-1/4 × 1-3/8in.	319 mm	0	0	36

KENNEDY PROFESSIONAL

Llave dinamométrica · Indicación por reloj · Cuadrado · 1/2"

Apretar fijaciones a un par específico dentro del rango indicado para la herramienta.



Material del cuerpo
Acero

Forma del accionamiento
Cuadrado

Referencia	Conexión	Rango	EU	SA	UK
KEN5552200K	1/2 in.	40 a 200 Nm	0	0	17

EU = Europa | SA = Sudáfrica | UK = Reino Unido | Req. = bajo consulta
Stock regional comprobado el 12 nov 2026 | 50+ = 50 o más

Dimensiones en mm salvo indicación

LLAVES DE APRIETE

KENNEDY SE

Llave combinada · Acero al cromo-vanadio · Métrico

Apretar o aflojar tuercas y tornillos de la medida correspondiente.



Acabado / recubrimiento
Satinado

Material
Acero al cromo-vanadio

Referencia	Medida	EU	SA	UK
KEN5825201J	14mm	50+	50+	50+
KEN5825201K	15mm	50+	50+	50+
KEN5825201L	16mm	50+	50+	50+
KEN5825201M	17mm	50+	50+	50+

KENNEDY
INDUSTRIAL

Llave de estrella · Acero al cromo-vanadio · Dos bocas · Imperial

Apretar o aflojar tuercas y tornillos de la medida correspondiente.



Acabado / recubrimiento
Satinado

Aislado
No

Referencia	Medida	Longitud	EU	SA	UK
KEN5821350K	3/4 × 7/8in.	290 mm	0	10	50+
KEN5822010K	3/16 × 1/4in.	215 mm	0	10	50+
KEN5822020K	1/4 × 5/16in.	235 mm	0	Req.	50+
KEN5822030K	5/16 × 3/8in.	250 mm	0	0	50+

KENNEDY
INDUSTRIAL

Juego de llave de carraca · Imperial · 1/4 - 7/8in. · 7/8in. · 5 piezas

Apretar o aflojar tuercas y tornillos de la medida correspondiente.



Material
Acero al cromo-vanadio

Referencia	Rango	Piezas	EU	SA	UK
KEN5829760K	1/4 - 7/8in.	5	0	0	50+

KENNEDY PROFESSIONAL

Llave para tubos · Resistente a chispas · Uso ligero · Bronce de aluminio

Sujetar y girar tubos y accesorios redondos adecuados.



Material de las mordazas
Bronce de aluminio

Referencia	Boca	Capacidad	EU	SA	UK
KEN5751210K	100 mm	100 mm	0	0	0
KEN5751214K	-	-	Req.	Req.	0

EU = Europa | SA = Sudáfrica | UK = Reino Unido | Req. = bajo consulta
Stock regional comprobado el 12 nov 2026 | 50+ = 50 o más

Dimensiones en mm salvo indicación

LLAVES DE APRIETE

Llave combinada · Acero al cromo-vanadio · Métrico

Apretar o aflojar tuercas y tornillos de la medida correspondiente.



Acabado / recubrimiento
Satinado

Material
Acero al cromo-vanadio

Referencia	Medida	EU	SA	UK
KEN5825201N	18mm	50+	50+	50+
KEN5825201P	19mm	50+	3	50+
KEN5825201Q	20mm	50+	50+	50+
KEN5825201R	21mm	50+	50+	50+

KENNEDY
INDUSTRIAL

Llave de estrella · Acero al cromo-vanadio · Dos bocas · Imperial

Apretar o aflojar tuercas y tornillos de la medida correspondiente.



Acabado / recubrimiento
Satinado

Aislado
No

Referencia	Medida	Longitud	EU	SA	UK
KEN5822050K	7/16 × 1/2in.	310 mm	0	0	50+
KEN5822070K	9/16 × 5/8in.	375 mm	0	0	50+
KEN5822100K	11/16 × 3/4in.	425 mm	0	0	26

KENNEDY
INDUSTRIAL

Llave de boca fija · Acero al cromo-vanadio · Dos bocas

Apretar o aflojar tuercas y tornillos de la medida correspondiente.



Acabado / recubrimiento
Satinado

Aislado
No

Referencia	Medida	Longitud	EU	SA	UK
KEN5820220K	4BA × 6BA	63 mm	0	0	50+

KENNEDY
INDUSTRIAL

Juego de llaves combinadas · Métrico · 26 piezas

Apretar o aflojar tuercas y tornillos de la medida correspondiente.



Acabado / recubrimiento
Satinado

Material
Acero al cromo-vanadio

Referencia	Rango	Piezas	EU	SA	UK
KEN5822910K	6 - 32mm	26	50+	Req.	50+

EU = Europa | SA = Sudáfrica | UK = Reino Unido | Req. = bajo consulta
Stock regional comprobado el 12 nov 2026 | 50+ = 50 o más

Dimensiones en mm salvo indicación

LLAVES DE APRIETE

KENNEDY SE

Llave combinada · Acero al cromo-vanadio · Métrico

Apretar o aflojar tuercas y tornillos de la medida correspondiente.



Acabado / recubrimiento
Satinado

Material
Acero al cromo-vanadio

Referencia	Medida	EU	SA	UK
KEN5825201S	22mm	50+	50+	50+
KEN5825201T	23mm	50+	50+	50+
KEN5825201V	24mm	50+	Req.	50+
KEN5825201W	25mm	50+	50+	50+

KENNEDY
INDUSTRIAL

Llave para racores · Acero al cromo-vanadio · Imperial

Apretar o aflojar tuercas y tornillos de la medida correspondiente.



Acabado / recubrimiento
Satinado

Aislado
No

Referencia	Medida	Longitud	EU	SA	UK
KEN5823652K	3/8 × 7/16in.	155 mm	1	0	50+

KENNEDY PROFESSIONAL

Llave dinamométrica · Cuadrado · 1/4"

Apretar fijaciones a un par específico dentro del rango indicado para la herramienta.



Material del cuerpo
Acero

Forma del accionamiento
Cuadrado

Referencia	Máx.	Mín.	EU	SA	UK
KEN5551120K	120 lbf/ft	24 lbf/ft	0	0	33
KEN5551040K	35 lbf/ft	7 lbf/ft	0	0	17

KENNEDY
INDUSTRIAL

Juego de llaves de pata de cuervo · Métrico · Cuadrado · 3/8" · 10 piezas

Apretar o aflojar tuercas y tornillos de la medida correspondiente.



Acabado / recubrimiento
Acabado espejo

Material
Acero al cromo-vanadio

Referencia	Rango	Piezas	EU	SA	UK
KEN5826300K	10 - 24mm	10	2	3	50+

EU = Europa | SA = Sudáfrica | UK = Reino Unido | Req. = bajo consulta
Stock regional comprobado el 12 nov 2026 | 50+ = 50 o más

Dimensiones en mm salvo indicación

LLAVES DE APRIETE

KENNEDY SE

Llave combinada · Acero al cromo-vanadio · Métrico

Apretar o aflojar tuercas y tornillos de la medida correspondiente.



Acabado / recubrimiento
Satinado

Material
Acero al cromo-vanadio

Referencia	Medida	EU	SA	UK
KEN5825201X	26mm	50+	50+	50+
KEN5825201Y	27mm	50+	0	50+
KEN5825201Z	28mm	50+	50+	50+
KEN5825202A	30mm	50+	50+	50+

KENNEDY PROFESSIONAL

Llave para racores · Acero al cromo-vanadio · Imperial

Apretar o aflojar tuercas y tornillos de la medida correspondiente.



Acabado / recubrimiento
Pulido espejo

Material
Acero al cromo-vanadio

Referencia	Medida	Longitud	EU	SA	UK
KEN5821140K	5/8 - 11/16in.	198 mm	0	0	50+
KEN5821110K	5/16 - 3/8in.	145 mm	0	0	50+

KENNEDY INDUSTRIAL

Llave de gancho · Métrico

Apretar o aflojar tuercas y tornillos de la medida correspondiente.



Acabado / recubrimiento
Cromado

Aislado
No

Referencia	Medida	Longitud	EU	SA	UK
KEN5829560K	50 - 80mm	320 mm	Req.	Req.	Req.

KENNEDY PROFESSIONAL

Llave combinada de carraca · Métrico

Apretar o aflojar tuercas y tornillos de la medida correspondiente.



Acabado / recubrimiento
Acabado espejo

Material
Acero al cromo-vanadio

Referencia	Medida	Longitud	EU	SA	UK
KEN5822179K	24mm	325 mm	22	50+	50+
KEN5822160K	10mm	155 mm	50+	50+	50+

EU = Europa | SA = Sudáfrica | UK = Reino Unido | Req. = bajo consulta
Stock regional comprobado el 12 nov 2026 | 50+ = 50 o más

Dimensiones en mm salvo indicación

LLAVES DE APRIETE

KENNEDY SE

Llave combinada · Acero al cromo-vanadio · Métrico

Apretar o aflojar tuercas y tornillos de la medida correspondiente.



Acabado / recubrimiento
Satinado

Material
Acero al cromo-vanadio

Referencia	Medida	EU	SA	UK
KEN5825202B	32mm	50+	50+	50+
KEN5825227D	36mm	50+	0	0
KEN5825228E	38mm	50+	50+	0
KEN5825229F	41mm	50+	50+	0

KENNEDY INDUSTRIAL

Juego de llaves combinadas · Métrico · 14 piezas

Apretar o aflojar tuercas y tornillos de la medida correspondiente.



Acabado / recubrimiento
Cromado satinado

Material
Acero al cromo-vanadio

Referencia	Rango	EU	SA	UK
KEN5822900K	6 - 32mm	12	50+	50+
KEN5822960K	6 - 19mm	50+	50+	50+
KEN5823898K	6 - 19mm	2	18	50+

KENNEDY PROFESSIONAL

Llave fija de golpe · Cobre-berilio · Resistente a chispas · Boca abierta

Apretar o aflojar tuercas y tornillos de la medida correspondiente.



Material
Cobre-berilio

Normas declaradas
DIN133

Referencia	Medida	Longitud	EU	SA	UK
KEN5756360K	24mm	165 mm	0	0	0

KENNEDY PROFESSIONAL

Juego de llaves combinadas · Métrico · 6-32mm · 14 piezas

Apretar o aflojar tuercas y tornillos de la medida correspondiente.



Acabado / recubrimiento
Acabado espejo

Material
Acero al cromo-vanadio

Referencia	Rango	Piezas	EU	SA	UK
KEN5823972K	6 - 32mm	14	0	0	50+

EU = Europa | SA = Sudáfrica | UK = Reino Unido | Req. = bajo consulta
Stock regional comprobado el 12 nov 2026 | 50+ = 50 o más

Dimensiones en mm salvo indicación

LLAVES DE APRIETE

KENNEDY SE

Llave combinada · Acero al cromo-vanadio · Métrico

Apretar o aflojar tuercas y tornillos de la medida correspondiente.



Acabado / recubrimiento
Satinado

Material
Acero al cromo-vanadio

Referencia	Medida	EU	SA	UK
KEN5825230G	46mm	50+	0	0
KEN5825231H	50mm	50+	50+	0

KENNEDY
INDUSTRIAL

Llave de boca fija · Métrico

Apretar o aflojar tuercas y tornillos de la medida correspondiente.



Acabado / recubrimiento
Óxido negro

Aislado
No

Referencia	Medida	Longitud	EU	SA	UK
KEN5801320K	32mm	265 mm	27	Req.	37
KEN5801360K	36mm	300 mm	19	18	50+
KEN5801380K	38mm	300 mm	9	Req.	50+
KEN5801410K	41mm	345 mm	Req.	8	15

KENNEDY
INDUSTRIAL

Llave para tubos

Sujetar y girar tubos y accesorios redondos adecuados.



Material del mango
Acero

Material de las mordazas
Acero al carbono

Referencia	Boca	Capacidad	EU	SA	UK
KEN5882760K	38 mm	38 mm	Req.	0	0

KENNEDY PROFESSIONAL

Juego de llaves combinadas · Métrico · 18 piezas

Apretar o aflojar tuercas y tornillos de la medida correspondiente.



Acabado / recubrimiento
Acabado espejo

Material
Acero al cromo-vanadio

Referencia	Rango	Piezas	EU	SA	UK
KEN5823970K	6 - 24mm	18	12	0	50+

EU = Europa | SA = Sudáfrica | UK = Reino Unido | Req. = bajo consulta
Stock regional comprobado el 12 nov 2026 | 50+ = 50 o más

Dimensiones en mm salvo indicación

LLAVES DE APRIETE

KENNEDY
INDUSTRIAL

Llave fija de golpe · Boca fija de golpe · Imperial · Acero

Apretar o aflojar tuercas y tornillos de la medida correspondiente.



Acabado / recubrimiento
Cromado satinado

Aislado
No

Referencia	Medida	Longitud	EU	SA	UK
KEN5806500K	1-1/16in.	180 mm	0	0	0
KEN5806510K	1-1/8in.	180 mm	0	0	26
KEN5806530K	1-1/4in.	190 mm	0	0	2
KEN5806540K	1-5/16in.	215 mm	0	0	0

KENNEDY SE

Juego de llaves combinadas · Métrico · 14 piezas

Apretar o aflojar tuercas y tornillos de la medida correspondiente.



Material
Acero al cromo-vanadio

Normas declaradas
DIN 3113

Referencia	Rango	Piezas	EU	SA	UK
KEN5825202C	6 - 19mm	14	50+	50+	50+

KENNEDY
INDUSTRIAL

Juego de llaves de estrella · Métrico · 11 piezas

Apretar o aflojar tuercas y tornillos de la medida correspondiente.



Acabado / recubrimiento
Satinado

Material
Acero al cromo-vanadio

Referencia	Rango	Piezas	EU	SA	UK
KEN5821970K	6 - 32mm	11	3	4	50+

KENNEDY
INDUSTRIAL

Juego de llaves de estrella · Imperial · 3/16 - 3/4in. · 3/4in. · 5 piezas

Apretar o aflojar tuercas y tornillos de la medida correspondiente.



Acabado / recubrimiento
Satinado

Material
Acero al cromo-vanadio

Referencia	Rango	Piezas	EU	SA	UK
KEN5821950K	3/16 - 3/4in.	5	0	0	50+

EU = Europa | SA = Sudáfrica | UK = Reino Unido | Req. = bajo consulta
Stock regional comprobado el 12 nov 2026 | 50+ = 50 o más

Dimensiones en mm salvo indicación

LLAVES DE APRIETE

KENNEDY
INDUSTRIAL

Llave fija de golpe · Boca fija de golpe · Imperial · Acero

Apretar o aflojar tuercas y tornillos de la medida correspondiente.



Acabado / recubrimiento
Cromado satinado

Aislado
No

Referencia	Medida	Longitud	EU	SA	UK
KEN5806550K	1-3/8in.	215 mm	0	1	0
KEN5806560K	1-7/16in.	215 mm	0	0	0
KEN5806570K	1-1/2in.	235 mm	0	0	16
KEN5806580K	1-9/16in.	235 mm	0	0	0

KENNEDY
INDUSTRIAL

Llave de estrella de carraca · Acero al cromo-vanadio · Dos bocas · Reversible · Métrico

Apretar o aflojar tuercas y tornillos de la medida correspondiente.



Aislado
No

Material
Acero al cromo-vanadio

Referencia	Medida	Longitud	EU	SA	UK
KEN5823844K	14 × 15mm	210 mm	Req.	Req.	0
KEN5829747K	17 × 19mm	205 mm	Req.	50+	50+

KENNEDY
INDUSTRIAL

Llave ajustable · Acero

Apretar o aflojar tuercas y tornillos de la medida correspondiente.



Acabado / recubrimiento
Cromado

Material del mango
Acero

Referencia	Medida	Longitud	EU	SA	UK
KEN5811350K	4mm	27 mm	0	7	50+
KEN5811360K	8mm	34.5 mm	0	13	34
KEN5811370K	5mm	27 mm	0	6	50+
KEN5811380K	9mm	34.5 mm	1	0	28

KENNEDY PROFESSIONAL

Llave dinamométrica · Indicación por reloj · Cuadrado · 3/8"

Apretar fijaciones a un par específico dentro del rango indicado para la herramienta.



Material del cuerpo
Acero

Forma del accionamiento
Cuadrado

Referencia	Conexión	Rango	EU	SA	UK
KEN5551250K	3/8 in.	5 a 25 Nm	0	1	20

EU = Europa | SA = Sudáfrica | UK = Reino Unido | Req. = bajo consulta
Stock regional comprobado el 12 nov 2026 | 50+ = 50 o más

Dimensiones en mm salvo indicación

LLAVES DE APRIETE

KENNEDY
INDUSTRIAL

Llave fija de golpe · Boca fija de golpe · Imperial · Acero

Apretar o aflojar tuercas y tornillos de la medida correspondiente.



Acabado / recubrimiento
Cromado satinado

Aislado
No

Referencia	Medida	Longitud	EU	SA	UK
KEN5806600K	1-11/16in.	255 mm	0	0	9
KEN5806630K	1-7/8in.	225 mm	0	0	10
KEN5806660K	2-1/16in.	275 mm	0	0	0
KEN5806670K	2-1/8in.	300 mm	0	0	0

KENNEDY PROFESSIONAL

Llave de estrella de carraca · Acero al cromo-vanadio · Dos bocas · Reversible · Métrico

Apretar o aflojar tuercas y tornillos de la medida correspondiente.



Acabado / recubrimiento
Pulido espejo

Material
Acero al cromo-vanadio

Referencia	Longitud	EU	SA	UK
KEN5826852K	160 mm	6	0	50+
KEN5826856K	230 mm	0	0	50+

KENNEDY
INDUSTRIAL

Juego de llaves ajustables

Apretar o aflojar tuercas y tornillos de la medida correspondiente.



Acabado / recubrimiento
Fosfatado

Material del mango
Acero

Referencia	Piezas	EU	SA	UK
KEN5010600K	3	Req.	Req.	Req.
KEN5010620K	2	8	6	50+

KENNEDY PROFESSIONAL

Juego de llaves combinadas · Métrico · 14 piezas

Apretar o aflojar tuercas y tornillos de la medida correspondiente.



Acabado / recubrimiento
Acabado espejo

Material
Acero al cromo-vanadio

Referencia	Rango	Piezas	EU	SA	UK
KEN5823960K	6 - 19mm	14	16	13	50+

EU = Europa | SA = Sudáfrica | UK = Reino Unido | Req. = bajo consulta
Stock regional comprobado el 12 nov 2026 | 50+ = 50 o más

Dimensiones en mm salvo indicación

LLAVES DE APRIETE

KENNEDY
INDUSTRIAL

Llave fija de golpe · Boca fija de golpe · Imperial · Acero

Apretar o aflojar tuercas y tornillos de la medida correspondiente.



Acabado / recubrimiento
Cromado satinado

Aislado
No

Referencia	Medida	Longitud	EU	SA	UK
KEN5806690K	2-1/4in.	300 mm	0	0	2
KEN5806700K	2-5/16in.	320 mm	0	0	8
KEN5806720K	2-7/16in.	320 mm	0	0	0
KEN5806730K	2-1/2in.	340 mm	0	0	5

KENNEDY
INDUSTRIAL

Juego de llaves fijas · Métrico · 6 - 19mm · 7 piezas

Consúltenos la especificación señalada antes de pedirlo. Apretar o aflojar tuercas y tornillos de la medida correspondiente.



Acabado / recubrimiento
Satinado

Material
Acero al cromo-vanadio

Referencia	Rango	Piezas	EU	SA	UK
KEN5820960K	6 - 19mm	7	Req.	Req.	Req.

KENNEDY
INDUSTRIAL

Llave ajustable · 15°

Apretar o aflojar tuercas y tornillos de la medida correspondiente.



Acabado / recubrimiento
Fosfatado negro

Material de las mordazas
Acero al cromo-vanadio

Referencia	Medida	Boca	EU	SA	UK
KEN5018438T	0-28mm	28 mm	2	Req.	50+
KEN5018438U	0-32mm	32 mm	2	Req.	50+
KEN5018438V	0-43mm	43 mm	Req.	Req.	50+
KEN5018438W	0-53mm	53 mm	2	Req.	50+

KENNEDY PROFESSIONAL

Llave combinada · Resistente a chispas · Bronce de aluminio · Pulgadas

Apretar o aflojar tuercas y tornillos de la medida correspondiente.



Material
Bronce de aluminio

Normas declaradas
DIN3113

Referencia	Medida	Longitud	EU	SA	UK
KEN5755982K	7/8in.	245 mm	0	0	0
KEN5755970K	9/16in.	175 mm	0	0	4

EU = Europa | SA = Sudáfrica | UK = Reino Unido | Req. = bajo consulta
Stock regional comprobado el 12 nov 2026 | 50+ = 50 o más

Dimensiones en mm salvo indicación

LLAVES DE APRIETE

KENNEDY
INDUSTRIAL

Llave fija de golpe · Boca fija de golpe · Imperial · Acero

Apretar o aflojar tuercas y tornillos de la medida correspondiente.



Acabado / recubrimiento
Cromado satinado

Aislado
No

Referencia	Medida	Longitud	EU	SA	UK
KEN5806740K	2-9/16in.	340 mm	0	0	0
KEN5806750K	2-5/8in.	340 mm	0	0	0
KEN5806780K	2-7/8in.	375 mm	0	0	0
KEN5806790K	2-15/16in.	375 mm	0	0	0

KENNEDY PROFESSIONAL

Juego de llaves fijas · Métrico · 6 - 19mm · 7 piezas

Apretar o aflojar tuercas y tornillos de la medida correspondiente.



Acabado / recubrimiento
Acabado espejo

Material
Acero al cromo-vanadio

Referencia	Rango	Piezas	EU	SA	UK
KEN5823900K	6 - 19mm	7	7	0	50+

KENNEDY PROFESSIONAL

Llave ajustable aislada · 150mm

Apretar o aflojar tuercas y tornillos de la medida correspondiente.



Material de las mordazas
Acero

Normas declaradas
IEC 60900

Referencia	Boca	Longitud	EU	SA	UK
KEN5342320K	22 mm	150 mm	0	0	50+

KENNEDY PROFESSIONAL

Llave dinamométrica · Aislado · Cuadrado · 1/2in.

Apretar fijaciones a un par específico dentro del rango indicado para la herramienta.



Material del cuerpo
Acero

Forma del accionamiento
Cuadrado

Referencia	Rango	Longitud	EU	SA	UK
KEN5342518K	20 a 100 Nm	460 mm	0	20	9
KEN5342516K	5 a 50 Nm	370 mm	0	24	3

EU = Europa | SA = Sudáfrica | UK = Reino Unido | Req. = bajo consulta
Stock regional comprobado el 12 nov 2026 | 50+ = 50 o más

Dimensiones en mm salvo indicación

LLAVES DE APRIETE

KENNEDY
INDUSTRIAL

Llave fija de golpe · Boca fija de golpe · Imperial · Acero

Apretar o aflojar tuercas y tornillos de la medida correspondiente.



Acabado / recubrimiento
Cromado satinado

Aislado
No

Referencia	Medida	Longitud	EU	SA	UK
KEN5806800K	3in.	375 mm	0	0	0
KEN5806810K	3-1/8in.	410 mm	0	0	0
KEN5806840K	3-1/2in.	445 mm	0	0	0
KEN5806850K	3-5/8in.	445 mm	Req.	0	0

KENNEDY
INDUSTRIAL

Juego de llaves fijas · Métrico · 6 - 32mm · 11 piezas

Apretar o aflojar tuercas y tornillos de la medida correspondiente.



Acabado / recubrimiento
Satinado

Material
Acero al cromo-vanadio

Referencia	Rango	Piezas	EU	SA	UK
KEN5820970K	6 - 32mm	11	50+	50+	50+

KENNEDY
INDUSTRIAL

Juego de llaves ajustables de apertura ancha · Acero · 2 piezas

Apretar o aflojar tuercas y tornillos de la medida correspondiente.



Acabado / recubrimiento
Cromado

Material del mango
Goma

Referencia	Piezas	Tipo	EU	SA	UK
KEN5015200K	2	Juego de llaves ajustables de apertura ancha	Req.	Req.	Req.

KENNEDY PROFESSIONAL

Llave dinamométrica · Aislado · Cuadrado · 3/8in.

Apretar fijaciones a un par específico dentro del rango indicado para la herramienta.



Material del cuerpo
Acero

Forma del accionamiento
Cuadrado

Referencia	Conexión	Rango	EU	SA	UK
KEN5342454K	3/8 in.	5 a 50 Nm	0	27	0

EU = Europa | SA = Sudáfrica | UK = Reino Unido | Req. = bajo consulta
Stock regional comprobado el 12 nov 2026 | 50+ = 50 o más

LLAVES DE APRIETE

KENNEDY
INDUSTRIAL

Llave fija de golpe · Boca fija de golpe · Imperial · Acero

Apretar o aflojar tuercas y tornillos de la medida correspondiente.



Acabado / recubrimiento
Cromado satinado

Aislado
No

Referencia	Medida	Longitud	EU	SA	UK
KEN5806870K	3-7/8in.	485 mm	Req.	0	0
KEN5806900K	4-1/4in.	510 mm	Req.	Req.	0

KENNEDY
INDUSTRIAL

Llave de boca fija · Métrico

Apretar o aflojar tuercas y tornillos de la medida correspondiente.



Acabado / recubrimiento
Óxido negro

Aislado
No

Referencia	Medida	Longitud	EU	SA	UK
KEN5801500K	50mm	410 mm	Req.	4	50+
KEN5801550K	55mm	455 mm	Req.	Req.	50+
KEN5801600K	60mm	490 mm	Req.	4	50+
KEN5801700K	70mm	570 mm	Req.	Req.	37

KENNEDY
INDUSTRIAL

Llave ajustable · 3 piezas · 2 o 3 piezas

Apretar o aflojar tuercas y tornillos de la medida correspondiente.



Acabado / recubrimiento
Cromado

Material del mango
Acero

Referencia	Piezas	EU	SA	UK
KEN5011560K	2	1	18	50+
KEN5011600K	3	Req.	20	50+

EU = Europa | SA = Sudáfrica | UK = Reino Unido | Req. = bajo consulta
Stock regional comprobado el 12 nov 2026 | 50+ = 50 o más

Dimensiones en mm salvo indicación

VASOS Y CARRACAS

KENNEDY SE

Vaso hexagonal aislado · VDE

Girar tuercas y tornillos de la medida correspondiente con un cuadrado de accionamiento compatible.



Acabado
Recubrimiento aislante

Aislado
Sí

Referencia	Vaso	Conexión	EU	SA	UK
KEN5340126R	13mm	1/2 in.	1	21	9
KEN5340195Q	8mm	1/4 in.	9	0	0
KEN5340339H	12mm	1/2 in.	9	21	20
KEN5340653Q	16mm	3/8 in.	5	25	19

KENNEDY PROFESSIONAL

Vaso KenGrip · Estándar · Cuadrado · 1/2"

Girar tuercas y tornillos de la medida correspondiente con un cuadrado de accionamiento compatible.



Acabado
Cromado

Material
Acero al cromo-vanadio

Referencia	Vaso	Conexión	EU	SA	UK
KEN5826885K	22mm	1/2 in.	Req.	Req.	Req.

KENNEDY
INDUSTRIAL

Vaso de 12 caras · Estándar · Imperial · 3/8"

Girar tuercas y tornillos de la medida correspondiente con un cuadrado de accionamiento compatible.



Cuadrado de accionamiento
3/8 in.

Acabado
Pulido

Referencia	Vaso	EU	SA	UK
KEN5825480K	1/2 in.	10	19	50+
KEN5825580K	1/8 in.	5	0	50+
KEN5825620K	3/8 in.	5	0	22
KEN5825630K	7/16 in.	5	0	50+

KENNEDY PROFESSIONAL

Llaves con mango en T

Accionar vasos compatibles para apretar o aflojar fijaciones.



Referencia	Medida	EU	SA	UK
KEN5829710K	14mm	Req.	Req.	0

EU = Europa | SA = Sudáfrica | UK = Reino Unido | Req. = bajo consulta
Stock regional comprobado el 12 nov 2026 | 50+ = 50 o más

Dimensiones en mm salvo indicación

VASOS Y CARRACAS

KENNEDY SE
Vaso hexagonal aislado · VDE

Girar tuercas y tornillos de la medida correspondiente con un cuadrado de accionamiento compatible.



Acabado
Recubrimiento aislante

Aislado
Sí

Referencia	Vaso	Conexión	EU	SA	UK
KEN5340884H	12mm	3/8 in.	5	25	16
KEN5341090C	17mm	3/8 in.	5	25	16
KEN5341109Z	21mm	3/8 in.	5	25	19
KEN5342671T	8mm	3/8 in.	5	25	0

KENNEDY INDUSTRIAL
Accesorio para vasos · Estándar · 1/2"

Alargar o adaptar un cuadrado de accionamiento compatible.



Cuadrado de accionamiento
1/2 in.

Tipo de accionamiento
Cuadrado

Referencia	Longitud	EU	SA	UK
KEN5826460K	75 mm	16	50+	50+
KEN5826480K	125 mm	Req.	Req.	50+
KEN5826520K	375 mm	Req.	Req.	50+
KEN5826530K	450 mm	17	50+	50+

KENNEDY INDUSTRIAL
Vaso de impacto · Cromo-molibdeno · Largo · Pulgadas · 3/8" · 6-Point · 6-caras

Accionar fijaciones con equipos de impacto compatibles.



Cuadrado de accionamiento
3/8 in.

Acabado
Óxido negro

Referencia	Vaso	EU	SA	UK
KEN5831870K	9/16 in.	0	0	50+
KEN5831880K	3/4 in.	0	0	50+

KENNEDY SE
Llave de carraca · Aislado · VDE

Accionar vasos compatibles para apretar o aflojar fijaciones.



Tipo de accionamiento
Cuadrado

Normas declaradas
IEC 60900:2018

Referencia	Conexión	EU	SA	UK
KEN5343029H	1/2in.	5	25	0
KEN5345198T	3/8in.	5	25	0
KEN5348738X	1/4in.	5	25	7

EU = Europa | SA = Sudáfrica | UK = Reino Unido | Req. = bajo consulta
Stock regional comprobado el 12 nov 2026 | 50+ = 50 o más

Dimensiones en mm salvo indicación

VASOS Y CARRACAS

KENNEDY SE
Vaso hexagonal aislado · VDE

Girar tuercas y tornillos de la medida correspondiente con un cuadrado de accionamiento compatible.



Acabado
Recubrimiento aislante

Aislado
Sí

Referencia	Vaso	Conexión	EU	SA	UK
KEN5343009M	24mm	1/2 in.	6	5	3
KEN5343405E	14mm	1/4 in.	9	21	20
KEN5343431Z	12mm	1/4 in.	9	21	20
KEN5343517R	16mm	1/2 in.	1	21	20

KENNEDY
INDUSTRIAL
Mango articulado · 1/2"

Alargar o adaptar un cuadrado de accionamiento compatible.



Cuadrado de accionamiento
1/2 in.

Tipo de accionamiento
Cuadrado

Referencia	Longitud	EU	SA	UK
KEN5826540K	375 mm	Req.	Req.	Req.
KEN5826570K	300 mm	0	19	12

KENNEDY
INDUSTRIAL
Vaso de impacto · Cromo-molibdeno

Accionar fijaciones con equipos de impacto compatibles.



Acabado / recubrimiento
Óxido negro

Material
Acero al cromo-molibdeno

Referencia	Compatibilidad	Conexión	EU	SA	UK
KEN5838040K	50mm-70mm	3/4in	1	19	50+
KEN5838120K	17mm-70mm	1in	0	0	50+
KEN5838150K	71mm-95mm	1in	Req.	Req.	Req.

KENNEDY
INDUSTRIAL
Llaves con mango en T · Métrico

Alargar o adaptar un cuadrado de accionamiento compatible.



Referencia	Longitud	Piezas / variante	EU	SA	UK
KEN5829660K	260 mm	1 · 9mm	0	0	50+
KEN5829690K	260 mm	1 · 12mm	0	0	21

EU = Europa | SA = Sudáfrica | UK = Reino Unido | Req. = bajo consulta
Stock regional comprobado el 12 nov 2026 | 50+ = 50 o más

Dimensiones en mm salvo indicación

VASOS Y CARRACAS

KENNEDY SE
Vaso hexagonal aislado · VDE

Girar tuercas y tornillos de la medida correspondiente con un cuadrado de accionamiento compatible.



Acabado
Recubrimiento aislante

Aislado
Sí

Referencia	Vaso	Conexión	EU	SA	UK
KEN5343566G	6mm	1/4 in.	9	21	20
KEN5343656A	15mm	3/8 in.	5	25	18
KEN5343767H	7mm	3/8 in.	5	25	20
KEN5344585K	22mm	3/8 in.	5	24	18

KENNEDY
INDUSTRIAL
Accesorio para vasos · 1/2"

Alargar o adaptar un cuadrado de accionamiento compatible.



Cuadrado de accionamiento
1/2 in.

Tipo de accionamiento
Cuadrado

Referencia	Longitud	EU	SA	UK
KEN5826630K	75 mm	8	50+	50+
KEN5826660K	250 mm	15	50+	50+

KENNEDY
INDUSTRIAL
Vaso de impacto · Cromo-molibdeno

Accionar fijaciones con equipos de impacto compatibles.



Acabado / recubrimiento
Óxido negro

Referencia	Conexión	EU	SA	UK
KEN5839164K	1	3	34	50+

KENNEDY
INDUSTRIAL
Bandeja de carriles para vasos

Alargar o adaptar un cuadrado de accionamiento compatible.



Tipo de accionamiento
Cuadrado

Referencia	Longitud	Piezas	EU	SA	UK
KEN5829860K	520 mm	110	0	0	50+

EU = Europa | SA = Sudáfrica | UK = Reino Unido | Req. = bajo consulta
Stock regional comprobado el 12 nov 2026 | 50+ = 50 o más

Dimensiones en mm salvo indicación

VASOS Y CARRACAS

KENNEDY SE

Vaso hexagonal aislado · VDE

Girar tuercas y tornillos de la medida correspondiente con un cuadrado de accionamiento compatible.



Acabado
Recubrimiento aislante

Aislado
Sí

Referencia	Vaso	Conexión	EU	SA	UK
KEN5344813N	13mm	3/8 in.	5	25	0
KEN5345441G	22mm	1/2 in.	9	21	19
KEN5345471P	18mm	3/8 in.	5	25	17
KEN5345644A	13mm	1/4 in.	9	21	17

KENNEDY
INDUSTRIAL

Juego de vasos · Whitworth · Imperial · Métrico · Cuadrado · 1/2in · 70 piezas

Girar tuercas y tornillos de la medida correspondiente con un cuadrado de accionamiento compatible.



Tipo de accionamiento
Cuadrado

Acabado
Cromado

Referencia	Conexión	Piezas	EU	SA	UK
KEN5827995K	1/2 in.	70	Req.	Req.	Req.

KENNEDY
INDUSTRIAL

Vaso de 12 caras · Estándar · Métrico · 3/8"

Girar tuercas y tornillos de la medida correspondiente con un cuadrado de accionamiento compatible.



Acabado
Cromado

Aislado
No

Referencia	Vaso	Conexión	EU	SA	UK
KEN5825310K	13mm	3/8 in.	50+	50+	50+

KENNEDY
INDUSTRIAL

Accesorio para vasos de impacto · 1/2in.

Accionar fijaciones con equipos de impacto compatibles.



Acabado / recubrimiento
Óxido negro

Material
Cromo-molibdeno

Referencia	Conexión	Longitud	EU	SA	UK
KEN5839154K	1/2 in	60 mm	Req.	Req.	Req.

EU = Europa | SA = Sudáfrica | UK = Reino Unido | Req. = bajo consulta
Stock regional comprobado el 12 nov 2026 | 50+ = 50 o más

Dimensiones en mm salvo indicación

VASOS Y CARRACAS

KENNEDY SE
Vaso hexagonal aislado · VDE

Girar tuercas y tornillos de la medida correspondiente con un cuadrado de accionamiento compatible.



Acabado
Recubrimiento aislante

Aislado
Sí

Referencia	Vaso	Conexión	EU	SA	UK
KEN5345867Z	19mm	3/8 in.	4	25	19
KEN5345973D	10mm	1/2 in.	3	20	13
KEN5346016H	10mm	1/4 in.	9	21	15
KEN5346163N	19mm	1/2 in.	1	19	14

KENNEDY
INDUSTRIAL
Vaso de impacto · Cromo-molibdeno · Estándar · Métrico · 1/2in. · 6-Point · 6-caras

Accionar fijaciones con equipos de impacto compatibles.

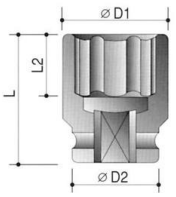

Acabado
Óxido negro

Material
Acero al cromo-molibdeno

Referencia	Vaso	Conexión	EU	SA	UK
KEN5832180K	26mm	1/2 in.	0	0	7

KENNEDY
INDUSTRIAL
Mango de acero · Pasante · Tipo embrague · 3/8"

Accionar vasos compatibles para apretar o aflojar fijaciones.



Cuadrado de accionamiento
3/8in.

Tipo de accionamiento
Cuadrado

Referencia	Longitud	EU	SA	UK
KEN5824945K	180 mm	6	5	50+
KEN5824948K	105 mm	2	0	50+

KENNEDY
INDUSTRIAL
Accesorio para vasos

Alargar o adaptar un cuadrado de accionamiento compatible.



Tipo de accionamiento
Cuadrado

Referencia	Longitud	Tipo	EU	SA	UK
KEN5829820K	220 mm	Carril para vasos	0	6	50+

EU = Europa | SA = Sudáfrica | UK = Reino Unido | Req. = bajo consulta
Stock regional comprobado el 12 nov 2026 | 50+ = 50 o más

VASOS Y CARRACAS

KENNEDY SE

Vaso hexagonal aislado · VDE

Girar tuercas y tornillos de la medida correspondiente con un cuadrado de accionamiento compatible.



Acabado
Recubrimiento aislante

Aislado
Sí

Referencia	Vaso	Conexión	EU	SA	UK
KEN5346591C	14mm	3/8 in.	5	25	19
KEN5346605L	6mm	3/8 in.	5	25	10
KEN5346724R	18mm	1/2 in.	9	21	20
KEN5347086B	11mm	1/4 in.	9	21	20

KENNEDY
INDUSTRIAL

Vaso largo · Imperial · Métrico · 1/2in. · 30 piezas

Girar tuercas y tornillos de la medida correspondiente con un cuadrado de accionamiento compatible.



Tipo de accionamiento
Cuadrado

Acabado
Cromado

Referencia	Conexión	Piezas	EU	SA	UK
KEN5827997K	1/2 in.	30	0	26	50+

KENNEDY
INDUSTRIAL

Accesorio para vasos de impacto · 3/8"

Accionar fijaciones con equipos de impacto compatibles.



Acabado / recubrimiento
Óxido negro

Material
Cromo-molibdeno

Referencia	Conexión	Longitud	EU	SA	UK
KEN5839110K	3/8 in	75 mm	7	Req.	50+

KENNEDY
INDUSTRIAL

Vaso de impacto para llantas de aleación · 1/2"

Accionar fijaciones con equipos de impacto compatibles.



Acabado
Plástico

Material
Acero al cromo-molibdeno

Referencia	Vaso	Conexión	EU	SA	UK
KEN5839056K	17mm	1/2 in.	Req.	Req.	Req.

EU = Europa | SA = Sudáfrica | UK = Reino Unido | Req. = bajo consulta
Stock regional comprobado el 12 nov 2026 | 50+ = 50 o más

VASOS Y CARRACAS

KENNEDY SE
Vaso hexagonal aislado · VDE

Girar tuercas y tornillos de la medida correspondiente con un cuadrado de accionamiento compatible.



Acabado
Recubrimiento aislante

Aislado
Sí

Referencia	Vaso	Conexión	EU	SA	UK
KEN5347208J	14mm	1/2 in.	1	21	20
KEN5347268A	9mm	1/4 in.	9	21	20
KEN5347555F	11mm	3/8 in.	5	25	19
KEN5347683P	7mm	1/4 in.	9	21	19

KENNEDY
INDUSTRIAL
Articulación de repuesto con accionamiento de 1/2in.

Componente o accesorio para la herramienta indicada.



Tipo de accionamiento
Cuadrado

Referencia	Conexión	Tipo	EU	SA	UK
KEN5826548K	1/2 in.	Articulación de repuesto	16	32	50+

KENNEDY
INDUSTRIAL
Juego de vasos con puntas de destornillador · 3/8" · 50 piezas

Girar tuercas y tornillos de la medida correspondiente con un cuadrado de accionamiento compatible.



Tipo de accionamiento
Cuadrado

Acabado
Cromado

Referencia	Conexión	Piezas	EU	SA	UK
KEN5826180K	3/8 in.	50	0	15	50+

KENNEDY
INDUSTRIAL
Juego de llaves de tubo · Dos bocas · Imperial · Acero · 6 piezas

Accionar vasos compatibles para apretar o aflojar fijaciones.



Aislado
No

Material
Acero

Referencia	Acabado / recubrimiento	EU	SA	UK
KEN5811950K	Cromado	0	0	50+

EU = Europa | SA = Sudáfrica | UK = Reino Unido | Req. = bajo consulta
Stock regional comprobado el 12 nov 2026 | 50+ = 50 o más

Dimensiones en mm salvo indicación

VASOS Y CARRACAS

KENNEDY SE
Vaso hexagonal aislado · VDE

Girar tuercas y tornillos de la medida correspondiente con un cuadrado de accionamiento compatible.



Acabado
Recubrimiento aislante

Aislado
Sí

Referencia	Vaso	Conexión	EU	SA	UK
KEN5347893A	21mm	1/2 in.	1	21	20
KEN5348103R	17mm	1/2 in.	1	19	17
KEN5348304E	10mm	3/8 in.	5	25	0
KEN5348691E	20mm	3/8 in.	5	25	20

KENNEDY
INDUSTRIAL
Accesorio para vasos · 1/2in.

Alargar o adaptar un cuadrado de accionamiento compatible.



Tipo de accionamiento
Cuadrado

Referencia	Conexión	Tipo	EU	SA	UK
KEN5829900K	1/2 in.	Clip para vasos	50+	50+	50+

KENNEDY
INDUSTRIAL
Vaso TORX · 3/8"

Girar tuercas y tornillos de la medida correspondiente con un cuadrado de accionamiento compatible.



Acabado
Satinado

Aislado
No

Referencia	Vaso	Conexión	EU	SA	UK
KEN5825966K	E12	3/8 in.	0	12	50+

KENNEDY PROFESSIONAL
Vaso hexagonal · Aislado · Cuadrado · 1/2in.

Girar tuercas y tornillos de la medida correspondiente con un cuadrado de accionamiento compatible.



Cuadrado de accionamiento
1/2 in.

Acabado
Recubrimiento aislante

Referencia	Vaso	EU	SA	UK
KEN5342508K	5mm	0	0	0
KEN5342511K	10mm	0	0	29

EU = Europa | SA = Sudáfrica | UK = Reino Unido | Req. = bajo consulta
Stock regional comprobado el 12 nov 2026 | 50+ = 50 o más

VASOS Y CARRACAS

KENNEDY SE

Vaso hexagonal aislado · VDE

Girar tuercas y tornillos de la medida correspondiente con un cuadrado de accionamiento compatible.



Acabado
Recubrimiento aislante

Aislado
Sí

Referencia	Vaso	Conexión	EU	SA	UK
KEN5348959H	11mm	1/2 in.	9	20	20
KEN5349433G	5mm	1/4 in.	9	21	20
KEN5349448Y	15mm	1/2 in.	9	20	20
KEN5349969R	9mm	3/8 in.	5	25	10

KENNEDY
INDUSTRIAL

Juego de vasos hexagonales de impacto · Métrico · 1/2in. · 3 piezas

Accionar fijaciones con equipos de impacto compatibles.



Tipo de accionamiento
Cuadrado

Acabado
Plástico

Referencia	Conexión	Piezas	EU	SA	UK
KEN5839197K	1/2 in.	3	10	15	50+

KENNEDY PROFESSIONAL

Accesorio para vasos · 3/8"

Alargar o adaptar un cuadrado de accionamiento compatible.



Tipo de accionamiento
Cuadrado

Material
Acero al cromo-vanadio

Referencia	Conexión	Longitud	EU	SA	UK
KEN5825150K	3/8 in.	300 mm	0	0	0

KENNEDY PROFESSIONAL

Vaso hexagonal · Aislado · Cuadrado · 1/2in. · VDE

Girar tuercas y tornillos de la medida correspondiente con un cuadrado de accionamiento compatible.



Cuadrado de accionamiento
1/2 in.

Acabado
Recubrimiento aislante

Referencia	Vaso	EU	SA	UK
KEN5342500K	6mm	0	0	0
KEN5342501K	8mm	0	0	29

EU = Europa | SA = Sudáfrica | UK = Reino Unido | Req. = bajo consulta
Stock regional comprobado el 12 nov 2026 | 50+ = 50 o más

Dimensiones en mm salvo indicación

VASOS Y CARRACAS

KENNEDY
INDUSTRIAL

Vaso de 12 caras · Estándar · Imperial · Cuadrado · 1/2in.

Girar tuercas y tornillos de la medida correspondiente con un cuadrado de accionamiento compatible.



Cuadrado de accionamiento
1/2 in.

Acabado
Cromado

Referencia	Vaso	Sistema de medidas	EU	SA	UK
KEN5827160K	5/16 in.	AF	3	50+	50+
KEN5827170K	3/8 in.	AF	6	Req.	50+
KEN5827190K	1/2 in.	AF	Req.	Req.	25
KEN5827200K	9/16 in.	AF	0	18	50+

KENNEDY
INDUSTRIAL

Juego de vasos y puntas · Hexagonal · 1/2in. · 7 piezas

Girar tuercas y tornillos de la medida correspondiente con un cuadrado de accionamiento compatible.



Tipo de accionamiento
Cuadrado

Acabado
Satinado

Referencia	Conexión	Piezas	EU	SA	UK
KEN5827900K	1/2 in.	7	0	Req.	50+

KENNEDY
INDUSTRIAL

Accesorio para vasos · 3/8"

Alargar o adaptar un cuadrado de accionamiento compatible.



Tipo de accionamiento
Cuadrado

Referencia	Conexión	Longitud	EU	SA	UK
KEN5825180K	1/4 a 3/8 in.	37 mm	Req.	Req.	Req.

KENNEDY PROFESSIONAL

Vaso hexagonal · Aislado · 3/8

Girar tuercas y tornillos de la medida correspondiente con un cuadrado de accionamiento compatible.



Cuadrado de accionamiento
3/8 in.

Acabado
Recubrimiento aislante

Referencia	Vaso	EU	SA	UK
KEN5342350K	6mm	0	0	12
KEN5342354K	10mm	0	0	0

EU = Europa | SA = Sudáfrica | UK = Reino Unido | Req. = bajo consulta
Stock regional comprobado el 12 nov 2026 | 50+ = 50 o más

VASOS Y CARRACAS

KENNEDY
INDUSTRIAL

Vaso de 12 caras · Estándar · Imperial · Cuadrado · 1/2in.

Girar tuercas y tornillos de la medida correspondiente con un cuadrado de accionamiento compatible.



Cuadrado de accionamiento
1/2 in.

Acabado
Cromado

Referencia	Vaso	Sistema de medidas	EU	SA	UK
KEN5827210K	19/32 in.	AF	0	50+	50+
KEN5827220K	5/8 in.	AF	1	Req.	2
KEN5827230K	11/16 in.	AF	3	44	50+
KEN5827240K	3/4 in.	AF	50+	Req.	40

KENNEDY
INDUSTRIAL

Vaso de impacto · Hexagonal · 1/2in. · 10 piezas

Accionar fijaciones con equipos de impacto compatibles.



Tipo de accionamiento
Cuadrado

Acabado
Óxido negro

Referencia	Conexión	Piezas	EU	SA	UK
KEN5839186K	1/2 in.	10	19	Req.	50+

KENNEDY
INDUSTRIAL

Punta hexagonal · 3/8"

Girar tuercas y tornillos de la medida correspondiente con un cuadrado de accionamiento compatible.



Acabado
Pulido

Aislado
No

Referencia	Vaso	Conexión	EU	SA	UK
KEN5825200K	1/4 in.	3/8 in.	Req.	Req.	50+

KENNEDY PROFESSIONAL

Carraca aislado

Accionar vasos compatibles para apretar o aflojar fijaciones.



Cuadrado de accionamiento
1/2in.

Referencia	Conexión	Longitud	EU	SA	UK
KEN5347400K	Cuadrado	-	0	0	7
KEN5347420K	Cuadrado	200 mm	0	0	16
KEN5347440K	-	-	0	0	4
KEN5347460K	-	-	0	0	30

EU = Europa | SA = Sudáfrica | UK = Reino Unido | Req. = bajo consulta
Stock regional comprobado el 12 nov 2026 | 50+ = 50 o más

VASOS Y CARRACAS

KENNEDY
INDUSTRIAL
Vaso de 12 caras · Estándar · Imperial · Cuadrado · 1/2in.

Girar tuercas y tornillos de la medida correspondiente con un cuadrado de accionamiento compatible.



Cuadrado de accionamiento
1/2 in.

Acabado
Cromado

Referencia	Vaso	Sistema de medidas	EU	SA	UK
KEN5827250K	13/16 in.	AF	6	37	50+
KEN5827260K	7/8 in.	AF	50+	50+	50+
KEN5827270K	15/16 in.	AF	50+	50	50+
KEN5827290K	1-1/16 in.	AF	17	8	0

KENNEDY
INDUSTRIAL
Soporte de vasos · 1/2in.

Alargar o adaptar un cuadrado de accionamiento compatible.



Cuadrado de accionamiento
1/2 in.

Tipo de accionamiento
Cuadrado

Referencia	Longitud	Piezas	EU	SA	UK
KEN5829980K	420 mm	16	28	50+	50+
KEN5829990K	220 mm	9	Req.	Req.	50+

KENNEDY
INDUSTRIAL
Vaso de impacto · Cromo-molibdeno · Estándar · Pulgadas · 1" · 6-Point · 6-caras

Accionar fijaciones con equipos de impacto compatibles.



Acabado
Óxido negro

Material
Acero al cromo-molibdeno

Referencia	Vaso	Conexión	EU	SA	UK
KEN5835870K	2-1/2 in.	1 in.	0	0	26

KENNEDY
INDUSTRIAL
Estuche para juego de vasos · KEN-582-7987K

Alargar o adaptar un cuadrado de accionamiento compatible.



Tipo de accionamiento
Cuadrado

Referencia	Conexión	Longitud	EU	SA	UK
KEN5932900K	1/2 in.	460 mm	Req.	0	0

EU = Europa | SA = Sudáfrica | UK = Reino Unido | Req. = bajo consulta
Stock regional comprobado el 12 nov 2026 | 50+ = 50 o más

VASOS Y CARRACAS

KENNEDY
INDUSTRIAL

Vaso de 12 caras · Estándar · Imperial · Cuadrado · 1/2in.

Girar tuercas y tornillos de la medida correspondiente con un cuadrado de accionamiento compatible.



Cuadrado de accionamiento
1/2 in.

Acabado
Cromado

Referencia	Vaso	Sistema de medidas	EU	SA	UK
KEN5827300K	1-1/8 in.	AF	6	50+	50+
KEN5827310K	1-3/16 in.	AF	0	22	50+
KEN5827380K	1/8 in.	Whitworth	0	0	50+
KEN5827390K	3/16 in.	Whitworth	0	0	50+

KENNEDY
INDUSTRIAL

Vaso de impacto · Métrico · Cuadrado · Largo · 1/2in. · 7 piezas

Accionar fijaciones con equipos de impacto compatibles.



Tipo de accionamiento
Cuadrado

Acabado
Óxido negro

Referencia	Conexión	Piezas	EU	SA	UK
KEN5839220K	1/2 in.	7	9	50+	50+

KENNEDY
INDUSTRIAL

Vaso con punta hexagonal · Métrico · Largo · 3/8"

Girar tuercas y tornillos de la medida correspondiente con un cuadrado de accionamiento compatible.



Acabado
Cromado

Aislado
No

Referencia	Vaso	Conexión	EU	SA	UK
KEN5826314K	4mm	3/8 in.	Req.	Req.	Req.

KENNEDY PROFESSIONAL

Adaptador de carraca aislado

Alargar o adaptar un cuadrado de accionamiento compatible.



Normas declaradas
IEC60900

Referencia	Conexión	Longitud	EU	SA	UK
KEN5342344K	3/8 a 1/4 in.	46 mm	0	0	0
KEN5342370K	1/4 a 3/8 in.	23 mm	0	0	4

EU = Europa | SA = Sudáfrica | UK = Reino Unido | Req. = bajo consulta
Stock regional comprobado el 12 nov 2026 | 50+ = 50 o más

Dimensiones en mm salvo indicación

VASOS Y CARRACAS

KENNEDY
INDUSTRIAL

Vaso de 12 caras · Estándar · Imperial · Cuadrado · 1/2in.

Girar tuercas y tornillos de la medida correspondiente con un cuadrado de accionamiento compatible.



Cuadrado de accionamiento
1/2 in.

Acabado
Cromado

Referencia	Vaso	Sistema de medidas	EU	SA	UK
KEN5827400K	1/4 in.	Whitworth	0	4	50+
KEN5827410K	5/16 in.	Whitworth	0	8	50+
KEN5827420K	3/8 in.	Whitworth	0	0	50+
KEN5827430K	7/16 in.	Whitworth	0	15	50+

KENNEDY
INDUSTRIAL

Juego de vasos hexagonales de impacto · Métrico · Cuadrado · 1/2in. · 18 piezas

Accionar fijaciones con equipos de impacto compatibles.



Tipo de accionamiento
Cuadrado

Acabado
Óxido negro

Referencia	Conexión	Piezas	EU	SA	UK
KEN5839215K	1/2 in.	18	Req.	Req.	50+

KENNEDY
INDUSTRIAL

Vaso para bujías · 3/8"

Girar tuercas y tornillos de la medida correspondiente con un cuadrado de accionamiento compatible.



Acabado
Pulido

Aislado
No

Referencia	Vaso	Conexión	EU	SA	UK
KEN5825670K	M10	3/8 in.	0	14	50+

KENNEDY PROFESSIONAL

Vaso hexagonal aislado

Girar tuercas y tornillos de la medida correspondiente con un cuadrado de accionamiento compatible.



Aislado
Sí

Material
Acero al cromo-vanadio

Referencia	Acabado	EU	SA	UK
KEN5342275K	Recubrimiento aislante	0	5	1

EU = Europa | SA = Sudáfrica | UK = Reino Unido | Req. = bajo consulta
Stock regional comprobado el 12 nov 2026 | 50+ = 50 o más

Dimensiones en mm salvo indicación

VASOS Y CARRACAS

KENNEDY
INDUSTRIAL

Vaso de 12 caras · Estándar · Imperial · Cuadrado · 1/2in.

Girar tuercas y tornillos de la medida correspondiente con un cuadrado de accionamiento compatible.



Cuadrado de accionamiento
1/2 in.

Acabado
Cromado

Referencia	Vaso	Sistema de medidas	EU	SA	UK
KEN5827440K	1/2 in.	Whitworth	0	6	50+
KEN5827450K	9/16 in.	Whitworth	0	0	24
KEN5827460K	5/8 in.	Whitworth	0	0	50+
KEN5827470K	11/16 in.	Whitworth	0	8	2

KENNEDY
INDUSTRIAL

Accesorio para vasos de impacto · Imperial · Métrico · Cuadrado · 1/2in.

Accionar fijaciones con equipos de impacto compatibles.



Cuadrado de accionamiento
1/2 in

Acabado / recubrimiento
Óxido negro

Referencia	Longitud	EU	SA	UK
KEN5839116K	125 mm	13	28	50+
KEN5839117K	150 mm	7	32	50+
KEN5839118K	250 mm	13	50+	50+
KEN5839119K	300 mm	3	28	50+

KENNEDY
INDUSTRIAL

Vaso de impacto · Cromo-molibdeno · Estándar · Pulgadas · 3/8" · 6-Point · 6-caras

Accionar fijaciones con equipos de impacto compatibles.



Cuadrado de accionamiento
3/8 in.

Acabado
Óxido negro

Referencia	Vaso	EU	SA	UK
KEN5831490K	9/16 in.	0	0	50+
KEN5831500K	5/8 in.	0	0	50+
KEN5831510K	11/16 in.	0	0	50+
KEN5831520K	3/4 in.	0	0	50+

KENNEDY PROFESSIONAL

Juego de herramientas · Aislado · Carraca · VDE

Girar tuercas y tornillos de la medida correspondiente con un cuadrado de accionamiento compatible.



Tipo de accionamiento
Cuadrado

Normas declaradas
IEC 60900

Referencia	Conexión	Piezas	EU	SA	UK
KEN5342249K	1/2 in.	18	0	5	0

EU = Europa | SA = Sudáfrica | UK = Reino Unido | Req. = bajo consulta
Stock regional comprobado el 12 nov 2026 | 50+ = 50 o más

Dimensiones en mm salvo indicación

VASOS Y CARRACAS

KENNEDY
INDUSTRIAL

Vaso de 12 caras · Estándar · Imperial · Cuadrado · 1/2in.

Girar tuercas y tornillos de la medida correspondiente con un cuadrado de accionamiento compatible.



Cuadrado de accionamiento
1/2 in.

Acabado
Cromado

Referencia	Vaso	Sistema de medidas	EU	SA	UK
KEN5827480K	3/4 in.	Whitworth	0	0	50+

KENNEDY
INDUSTRIAL

Vaso de impacto · Métrico · Cuadrado · 1"

Accionar fijaciones con equipos de impacto compatibles.



Acabado
Óxido negro

Material
Acero al cromo-molibdeno

Referencia	Vaso	Conexión	EU	SA	UK
KEN5838617K	75mm	1 in.	3	7	7

KENNEDY PROFESSIONAL

Mango en T · Aislado · Cuadrado · 200mm · 3/8in.

Accionar vasos compatibles para apretar o aflojar fijaciones.



Aislado
Sí

Normas declaradas
IEC 60900

Referencia	Medida	Longitud	EU	SA	UK
KEN5342457K	3/8in.	200 mm	0	0	0

KENNEDY
INDUSTRIAL

Vaso TORX de impacto · Cromo-molibdeno · Cuadrado de accionamiento 1/2

Accionar fijaciones con equipos de impacto compatibles.



Cuadrado de accionamiento
1/2 in.

Acabado
Óxido negro

Referencia	Vaso	EU	SA	UK
KEN5833040K	E10	0	1	12
KEN5833042K	E11	2	0	50+
KEN5833054K	E22	Req.	0	50+

EU = Europa | SA = Sudáfrica | UK = Reino Unido | Req. = bajo consulta
Stock regional comprobado el 12 nov 2026 | 50+ = 50 o más

VASOS Y CARRACAS

KENNEDY PROFESSIONAL

Llave de vaso en T aislada

Accionar vasos compatibles para apretar o aflojar fijaciones.



Aislado
Sí

Material
Acero aleado

Referencia	Medida	Longitud	EU	SA	UK
KEN5342282K	10mm	200 mm	0	5	0
KEN5342283K	11mm	200 mm	0	5	36
KEN5342284K	12mm	200 mm	0	5	7
KEN5342285K	13mm	200 mm	0	5	50+

KENNEDY
INDUSTRIAL

Vaso de impacto · Métrico · Cuadrado · 1/2in. · 9 piezas

Accionar fijaciones con equipos de impacto compatibles.



Tipo de accionamiento
Cuadrado

Acabado
Óxido negro

Referencia	Conexión	Piezas	EU	SA	UK
KEN5839210K	1/2 in.	9	7	31	50+

KENNEDY
INDUSTRIAL

Accesorio para vasos · 3/8"

Alargar o adaptar un cuadrado de accionamiento compatible.



Cuadrado de accionamiento
3/8 in.

Tipo de accionamiento
Cuadrado

Referencia	Longitud	EU	SA	UK
KEN5825080K	400 mm	1	0	50+
KEN5825090K	425 mm	0	11	50+

KENNEDY
INDUSTRIAL

Estuche para juego de vasos

Alargar o adaptar un cuadrado de accionamiento compatible.



Cuadrado de accionamiento
1/2 in.

Tipo de accionamiento
Cuadrado

Referencia	Longitud	EU	SA	UK
KEN5932910K	460 mm	Req.	0	2
KEN5932920K	580 mm	Req.	Req.	0
KEN5932940K	520 mm	Req.	0	3

EU = Europa | SA = Sudáfrica | UK = Reino Unido | Req. = bajo consulta
Stock regional comprobado el 12 nov 2026 | 50+ = 50 o más

Dimensiones en mm salvo indicación

VASOS Y CARRACAS

KENNEDY PROFESSIONAL

Llave de vaso en T aislada

Accionar vasos compatibles para apretar o aflojar fijaciones.



Aislado
Sí

Material
Acero aleado

Referencia	Medida	Longitud	EU	SA	UK
KEN5342286K	14mm	200 mm	0	5	35
KEN5342287K	15mm	200 mm	0	0	34
KEN5342288K	16mm	200 mm	0	5	35
KEN5342289K	17mm	200 mm	0	5	36

KENNEDY
INDUSTRIAL

Vaso de impacto · Imperial · Cuadrado · 1/2in.

Accionar fijaciones con equipos de impacto compatibles.



Acabado
Óxido negro

Material
Acero al cromo-molibdeno

Referencia	Vaso	Conexión	EU	SA	UK
KEN5838686K	7/8 in.	1/2 in.	0	3	50+

KENNEDY
INDUSTRIAL

Vaso de impacto · Cuadrado · 3/8"

Accionar fijaciones con equipos de impacto compatibles.



Acabado
Óxido negro

Material
Acero al cromo-molibdeno

Referencia	Vaso	Conexión	EU	SA	UK
KEN5838521K	13mm	3/8 in.	0	20	50+

KENNEDY PROFESSIONAL

Vaso hexagonal · Aislado · Largo · 3/8in.

Girar tuercas y tornillos de la medida correspondiente con un cuadrado de accionamiento compatible.



Cuadrado de accionamiento
3/8 in.

Acabado
Recubrimiento aislante

Referencia	Vaso	EU	SA	UK
KEN5342390K	8mm	0	0	0
KEN5342400K	18mm	0	0	29

EU = Europa | SA = Sudáfrica | UK = Reino Unido | Req. = bajo consulta
Stock regional comprobado el 12 nov 2026 | 50+ = 50 o más

Dimensiones en mm salvo indicación

VASOS Y CARRACAS

KENNEDY PROFESSIONAL

Llave de vaso en T aislada

Accionar vasos compatibles para apretar o aflojar fijaciones.



Aislado
Sí

Material
Acero aleado

Referencia	Medida	Longitud	EU	SA	UK
KEN5342290K	19mm	200 mm	0	10	38
KEN5342291K	20mm	200 mm	0	5	41
KEN5342292K	21mm	200 mm	0	5	40
KEN5342293K	22mm	200 mm	0	5	38

KENNEDY
INDUSTRIAL

Vaso de impacto · Métrico · Cuadrado · 1/2in.

Accionar fijaciones con equipos de impacto compatibles.



Acabado
Óxido negro

Material
Acero al cromo-molibdeno

Referencia	Vaso	Conexión	EU	SA	UK
KEN5838539K	13mm	1/2 in.	10	2	50+

KENNEDY PROFESSIONAL

Palanca · Reversible · Carraca · Cuadrado · 3/8"

Accionar vasos compatibles para apretar o aflojar fijaciones.



Tipo de accionamiento
Cuadrado

Referencia	Conexión	Longitud	EU	SA	UK
KEN5824942K	3/8in.	200 mm	Req.	19	0

KENNEDY PROFESSIONAL

Accesorio para vasos aislado · Cuadrado · 1/4in.

Alargar o adaptar un cuadrado de accionamiento compatible.



Cuadrado de accionamiento
1/4 in.

Tipo de accionamiento
Cuadrado

Referencia	Longitud	EU	SA	UK
KEN5342408K	50 mm	0	0	29
KEN5342409K	75 mm	0	0	0
KEN5342410K	100 mm	0	0	26
KEN5342411K	150 mm	0	5	28

EU = Europa | SA = Sudáfrica | UK = Reino Unido | Req. = bajo consulta
Stock regional comprobado el 12 nov 2026 | 50+ = 50 o más

Dimensiones en mm salvo indicación

VASOS Y CARRACAS

KENNEDY PROFESSIONAL

Llave de vaso en T aislada

Accionar vasos compatibles para apretar o aflojar fijaciones.



Aislado
Sí

Material
Acero aleado

Referencia	Medida	Longitud	EU	SA	UK
KEN5342294K	23mm	200 mm	0	5	40
KEN5342295K	24mm	200 mm	0	5	39
KEN5342300K	10mm	300 mm	0	33	25
KEN5342301K	11mm	300 mm	0	5	25

KENNEDY PROFESSIONAL

Palanca · Reversible · Cuadrado · Acero · 1/2in.

Accionar vasos compatibles para apretar o aflojar fijaciones.



Cuadrado de accionamiento
1/2in.

Tipo de accionamiento
Cuadrado

Referencia	Longitud	EU	SA	UK
KEN5826370K	445 mm	Req.	Req.	50+
KEN5826375K	198 mm	0	Req.	50+
KEN5826390K	420 mm	0	0	0

KENNEDY
INDUSTRIAL

Vaso de impacto · Cromo-molibdeno · Estándar · Pulgadas · 3/4" · 6-Point · 6-caras

Accionar fijaciones con equipos de impacto compatibles.



Cuadrado de accionamiento
3/4 in.

Acabado
Óxido negro

Referencia	Vaso	EU	SA	UK
KEN5833360K	5/8 in.	0	0	27
KEN5833370K	11/16 in.	0	0	6
KEN5833540K	1-3/4 in.	0	0	7

KENNEDY SE

Punta Torx · Aislado · VDE

Girar tuercas y tornillos de la medida correspondiente con un cuadrado de accionamiento compatible.



Cuadrado de accionamiento
3/8 in.

Acabado
Recubrimiento aislante

Referencia	Vaso	EU	SA	UK
KEN5340077Z	T40	5	25	19
KEN5344881Z	T25	5	25	18
KEN5346150Y	T20	5	25	18
KEN5348572T	T30	5	25	0

EU = Europa | SA = Sudáfrica | UK = Reino Unido | Req. = bajo consulta
Stock regional comprobado el 12 nov 2026 | 50+ = 50 o más

Dimensiones en mm salvo indicación

VASOS Y CARRACAS

KENNEDY PROFESSIONAL

Llave de vaso en T aislada

Accionar vasos compatibles para apretar o aflojar fijaciones.



Aislado
Sí

Material
Acero aleado

Referencia	Medida	Longitud	EU	SA	UK
KEN5342302K	12mm	300 mm	0	5	27
KEN5342303K	13mm	300 mm	0	4	3
KEN5342304K	14mm	300 mm	0	5	8
KEN5342305K	15mm	300 mm	0	6	10

KENNEDY
INDUSTRIAL

Juego de puntas de atornillado · Cuadrado · 1/2in. · 20 piezas

Girar tuercas y tornillos de la medida correspondiente con un cuadrado de accionamiento compatible.



Tipo de accionamiento
Cuadrado

Acabado
Cromado

Referencia	Conexión	Piezas	EU	SA	UK
KEN5827890K	1/2 in.	20	0	32	50+

KENNEDY
INDUSTRIAL

Vaso con punta · Cuadrado · Largo · 3/8" · 6 piezas

Girar tuercas y tornillos de la medida correspondiente con un cuadrado de accionamiento compatible.



Cuadrado de accionamiento
3/8 in.

Tipo de accionamiento
Cuadrado

Referencia	Tipo de punta	EU	SA	UK
KEN5826324K	Punta hexagonal	2	4	50+
KEN5826340K	Torx	1	46	17

KENNEDY
INDUSTRIAL

Vaso para bujías · 1/2"

Girar tuercas y tornillos de la medida correspondiente con un cuadrado de accionamiento compatible.



Acabado
Pulido

Aislado
No

Referencia	Vaso	Conexión	EU	SA	UK
KEN5827500K	M14	1/2 in.	7	50+	50+

EU = Europa | SA = Sudáfrica | UK = Reino Unido | Req. = bajo consulta
Stock regional comprobado el 12 nov 2026 | 50+ = 50 o más

Dimensiones en mm salvo indicación

VASOS Y CARRACAS

KENNEDY PROFESSIONAL

Llave de vaso en T aislada

Accionar vasos compatibles para apretar o aflojar fijaciones.



Aislado
Sí

Material
Acero aleado

Referencia	Medida	Longitud	EU	SA	UK
KEN5342306K	16mm	300 mm	0	5	10
KEN5342307K	17mm	300 mm	0	5	2
KEN5342308K	19mm	300 mm	0	5	9
KEN5342309K	20mm	300 mm	0	5	10

KENNEDY
INDUSTRIAL

Vaso con punta · Imperial · Cuadrado · 1/2in.

Girar tuercas y tornillos de la medida correspondiente con un cuadrado de accionamiento compatible.



Acabado
Cromado

Aislado
No

Referencia	Vaso	Conexión	EU	SA	UK
KEN5827854K	55mm	1/2 in.	19	18	50+

KENNEDY PROFESSIONAL

Carraca · Reversible · Cuadrado · 3/8"

Accionar vasos compatibles para apretar o aflojar fijaciones.



Tipo de accionamiento
Cuadrado

Referencia	Conexión	Longitud	EU	SA	UK
KEN5824932K	3/8in.	200 mm	Req.	45	50+

KENNEDY PROFESSIONAL

Accesorio para vasos aislado · Cuadrado · 3/8in.

Alargar o adaptar un cuadrado de accionamiento compatible.



Cuadrado de accionamiento
3/8 in.

Tipo de accionamiento
Cuadrado

Referencia	Longitud	EU	SA	UK
KEN5342462K	125 mm	0	0	23
KEN5342464K	250 mm	0	0	0

EU = Europa | SA = Sudáfrica | UK = Reino Unido | Req. = bajo consulta
Stock regional comprobado el 12 nov 2026 | 50+ = 50 o más

Dimensiones en mm salvo indicación

VASOS Y CARRACAS

KENNEDY PROFESSIONAL

Llave de vaso en T aislada

Accionar vasos compatibles para apretar o aflojar fijaciones.



Aislado
Sí

Material
Acero aleado

Referencia	Medida	Longitud	EU	SA	UK
KEN5342310K	21mm	300 mm	0	5	10
KEN5342311K	22mm	300 mm	0	5	10
KEN5342312K	23mm	300 mm	0	5	10
KEN5342313K	24mm	300 mm	0	5	10

KENNEDY
INDUSTRIAL

Juego de vasos · Métrico · Cuadrado · 1/2in. · 30 piezas

Girar tuercas y tornillos de la medida correspondiente con un cuadrado de accionamiento compatible.



Tipo de accionamiento
Cuadrado

Acabado
Cromado

Referencia	Conexión	Piezas	EU	SA	UK
KEN5827940K	1/2 in.	30	5	50+	50+

KENNEDY
INDUSTRIAL

Juego de vasos · Imperial · Métrico · Cuadrado · 3/8" · 40 piezas

Girar tuercas y tornillos de la medida correspondiente con un cuadrado de accionamiento compatible.



Tipo de accionamiento
Cuadrado

Acabado
Cromado

Referencia	Conexión	Piezas	EU	SA	UK
KEN5826175K	3/8 in.	40	2	40	50+

KENNEDY PROFESSIONAL

Vaso hexagonal aislado · Cuadrado · 1/2in.

Girar tuercas y tornillos de la medida correspondiente con un cuadrado de accionamiento compatible.



Cuadrado de accionamiento
1/2 in.

Acabado
Recubrimiento aislante

Referencia	Vaso	EU	SA	UK
KEN5342468K	8mm	0	0	0
KEN5342469K	9mm	0	5	12

EU = Europa | SA = Sudáfrica | UK = Reino Unido | Req. = bajo consulta
Stock regional comprobado el 12 nov 2026 | 50+ = 50 o más

Dimensiones en mm salvo indicación

VASOS Y CARRACAS

KENNEDY
INDUSTRIAL

Vaso de impacto · Métrico · Cuadrado · Largo · 1in.

Accionar fijaciones con equipos de impacto compatibles.



Cuadrado de accionamiento
1 in.

Referencia	Vaso	EU	SA	UK
KEN5838837K	23mm	1	3	50+
KEN5838838K	24mm	9	7	50+
KEN5838839K	27mm	1	13	50+
KEN5838840K	28mm	1	6	39

KENNEDY
INDUSTRIAL

Juego de vasos · Métrico · Cuadrado · 1/2in. · 25 piezas

Girar tuercas y tornillos de la medida correspondiente con un cuadrado de accionamiento compatible.



Tipo de accionamiento
Cuadrado

Acabado
Cromado

Referencia	Conexión	Piezas	EU	SA	UK
KEN5827985K	1/2 in.	25	2	50+	50+

KENNEDY
INDUSTRIAL

Mango articulado · 3/8"

Alargar o adaptar un cuadrado de accionamiento compatible.



Tipo de accionamiento
Cuadrado

Material
Acero al cromo-vanadio

Referencia	Conexión	Longitud	EU	SA	UK
KEN5825060K	3/8 in.	225 mm	1	19	50+
KEN5825160K	3/8 in.	225 mm	1	7	50+

KENNEDY PROFESSIONAL

Accesorio para vasos antichispa · Resistente a chispas · Bronce de aluminio · 1"

Alargar o adaptar un cuadrado de accionamiento compatible.



Tipo de accionamiento
Cuadrado

Material
Bronce de aluminio

Referencia	Conexión	Longitud	EU	SA	UK
KEN5758612K	1 in.	200 mm	0	0	0

EU = Europa | SA = Sudáfrica | UK = Reino Unido | Req. = bajo consulta
Stock regional comprobado el 12 nov 2026 | 50+ = 50 o más

Dimensiones en mm salvo indicación

VASOS Y CARRACAS

KENNEDY
INDUSTRIAL

Vaso de impacto · Métrico · Cuadrado · Largo · 1in.

Accionar fijaciones con equipos de impacto compatibles.



Cuadrado de accionamiento
1 in.

Acabado
Óxido negro

Referencia	Vaso	EU	SA	UK
KEN5838841K	30mm	17	14	44
KEN5838843K	33mm	3	11	8
KEN5838844K	34mm	6	39	50+
KEN5838845K	36mm	10	50+	25

KENNEDY
INDUSTRIAL

Juego de vasos · Métrico · Cuadrado · 1/2in. · 30 piezas

Girar tuercas y tornillos de la medida correspondiente con un cuadrado de accionamiento compatible.



Tipo de accionamiento
Cuadrado

Acabado
Cromado

Referencia	Conexión	Piezas	EU	SA	UK
KEN5827991K	1/2 in.	30	Req.	Req.	Req.

KENNEDY
INDUSTRIAL

Mango articulado · Uso intensivo · 3/8"

Alargar o adaptar un cuadrado de accionamiento compatible.



Tipo de accionamiento
Cuadrado

Referencia	Conexión	Longitud	EU	SA	UK
KEN5825065K	3/8 in.	225 mm	0	6	36

KENNEDY PROFESSIONAL

Vaso hexagonal aislado

Girar tuercas y tornillos de la medida correspondiente con un cuadrado de accionamiento compatible.



Acabado
Recubrimiento aislante

Aislado
Sí

Referencia	Vaso	Conexión	EU	SA	UK
KEN5342483K	13mm	1/2 in.	0	0	24

EU = Europa | SA = Sudáfrica | UK = Reino Unido | Req. = bajo consulta
Stock regional comprobado el 12 nov 2026 | 50+ = 50 o más

Dimensiones en mm salvo indicación

VASOS Y CARRACAS

KENNEDY
INDUSTRIAL

Vaso de impacto · Métrico · Cuadrado · Largo · 1in.

Accionar fijaciones con equipos de impacto compatibles.



Cuadrado de accionamiento
1 in.

Referencia	Vaso	EU	SA	UK
KEN5838846K	37mm	5	0	50+
KEN5838847K	38mm	2	43	50+
KEN5838848K	41mm	0	31	50+
KEN5838849K	42mm	1	12	50+

KENNEDY
INDUSTRIAL

Punta Torx de impacto · Estándar · Cuadrado · 1/2in.

Accionar fijaciones con equipos de impacto compatibles.



Acabado
Óxido negro

Material
Acero al cromo-molibdeno

Referencia	Vaso	Conexión	EU	SA	UK
KEN5839028K	T40	1/2 in.	21	Req.	50+

KENNEDY PROFESSIONAL

Mango de acero · 3/8in.

Accionar vasos compatibles para apretar o aflojar fijaciones.



Tipo de accionamiento
Cuadrado

Referencia	Conexión	Longitud	EU	SA	UK
KEN5824900K	3/8in.	200 mm	Req.	Req.	Req.

KENNEDY PROFESSIONAL

Vaso hexagonal · Aislado · Cuadrado · 3/8in.

Girar tuercas y tornillos de la medida correspondiente con un cuadrado de accionamiento compatible.



Acabado
Recubrimiento aislante

Aislado
Sí

Referencia	Vaso	Conexión	EU	SA	UK
KEN5342415K	4mm	3/8 in.	0	5	28

EU = Europa | SA = Sudáfrica | UK = Reino Unido | Req. = bajo consulta
Stock regional comprobado el 12 nov 2026 | 50+ = 50 o más

VASOS Y CARRACAS

KENNEDY
INDUSTRIAL

Vaso de impacto · Métrico · Cuadrado · Largo · 1in.

Accionar fijaciones con equipos de impacto compatibles.



Cuadrado de accionamiento
1 in.

Acabado
Óxido negro

Referencia	Vaso	EU	SA	UK
KEN5838850K	46mm	4	33	50+
KEN5838851K	50mm	2	29	50+
KEN5838853K	55mm	4	11	33
KEN5838854K	56mm	1	0	50+

KENNEDY
INDUSTRIAL

Accesorio para vasos · Cuadrado · 1/2in.

Alargar o adaptar un cuadrado de accionamiento compatible.



Tipo de accionamiento
Cuadrado

Referencia	Conexión	Longitud	EU	SA	UK
KEN5826580K	1/2 in.	75 mm	22	50+	48

KENNEDY
INDUSTRIAL

Accesorio para vasos · 3/8in.

Alargar o adaptar un cuadrado de accionamiento compatible.



Tipo de accionamiento
Cuadrado

Referencia	Conexión	Tipo	EU	SA	UK
KEN5829890K	3/8 in.	Clip para vasos	28	50+	50+

KENNEDY PROFESSIONAL

Vaso hexagonal aislado

Girar tuercas y tornillos de la medida correspondiente con un cuadrado de accionamiento compatible.



Cuadrado de accionamiento
1/2 in.

Acabado
Recubrimiento aislante

Referencia	Vaso	EU	SA	UK
KEN5347550K	15mm	0	0	0
KEN5347590K	19mm	0	0	25

EU = Europa | SA = Sudáfrica | UK = Reino Unido | Req. = bajo consulta
Stock regional comprobado el 12 nov 2026 | 50+ = 50 o más

Dimensiones en mm salvo indicación

VASOS Y CARRACAS

KENNEDY
INDUSTRIAL

Vaso de impacto · Métrico · Cuadrado · Largo · 1in.

Accionar fijaciones con equipos de impacto compatibles.



Cuadrado de accionamiento
1 in.

Acabado
Óxido negro

Referencia	Vaso	EU	SA	UK
KEN5838855K	60mm	2	19	50+
KEN5838856K	65mm	1	25	43
KEN5838857K	70mm	2	3	12
KEN5838858K	75mm	Req.	15	50+

KENNEDY SE

Juego de vasos · 1/4 in. · 46 piezas

Girar tuercas y tornillos de la medida correspondiente con un cuadrado de accionamiento compatible.



Tipo de accionamiento
Hexagonal

Acabado
Cromado

Referencia	Conexión	Piezas	EU	SA	UK
KEN5824042D	1/4 in.	46	50+	50+	0

KENNEDY
INDUSTRIAL

Vaso con punta hexagonal · Imperial · 3/8in.

Girar tuercas y tornillos de la medida correspondiente con un cuadrado de accionamiento compatible.



Acabado
Cromado

Aislado
No

Referencia	Vaso	Conexión	EU	SA	UK
KEN5826100K	3/16 in.	3/8 in.	2	22	50+

KENNEDY PROFESSIONAL

Juego de vasos y llaves · Aislado · 18 piezas · VDE

Confirme el contenido suministrado antes de pedirlo. Girar tuercas y tornillos de la medida correspondiente con un cuadrado de accionamiento compatible.



Tipo de accionamiento
Cuadrado

Normas declaradas
IEC 60900

Referencia	Conexión	Piezas	EU	SA	UK
KEN5342255K	1/2 in.	18	0	0	4

EU = Europa | SA = Sudáfrica | UK = Reino Unido | Req. = bajo consulta
Stock regional comprobado el 12 nov 2026 | 50+ = 50 o más

Dimensiones en mm salvo indicación

VASOS Y CARRACAS

KENNEDY
INDUSTRIAL

Vaso de impacto · Métrico · Cuadrado · Largo · 1in.

Accionar fijaciones con equipos de impacto compatibles.



Cuadrado de accionamiento
1 in.

Acabado
Óxido negro

Referencia	Vaso	EU	SA	UK
KEN5838859K	80mm	1	6	27

KENNEDY SE

Juego de vasos · 1/2 in. · 27 piezas

Girar tuercas y tornillos de la medida correspondiente con un cuadrado de accionamiento compatible.



Tipo de accionamiento
Hexagonal

Acabado
Cromado

Referencia	Conexión	Piezas	EU	SA	UK
KEN5824045G	1/2 in.	27	50+	50+	0

KENNEDY
INDUSTRIAL

Vaso de 12 caras · 3/4"

Girar tuercas y tornillos de la medida correspondiente con un cuadrado de accionamiento compatible.



Acabado
Cromado

Aislado
No

Referencia	Vaso	Conexión	EU	SA	UK
KEN5828480K	1-3/8 in.	3/4 in.	2	17	0

KENNEDY
INDUSTRIAL

Accesorio para vasos de impacto · Cromo-molibdeno

Accionar fijaciones con equipos de impacto compatibles.



Acabado / recubrimiento
Óxido negro

Material
Acero al cromo-molibdeno

Referencia	Conexión	Longitud	EU	SA	UK
KEN5839159K	3/4 in	90 mm	9	6	38

EU = Europa | SA = Sudáfrica | UK = Reino Unido | Req. = bajo consulta
Stock regional comprobado el 12 nov 2026 | 50+ = 50 o más

Dimensiones en mm salvo indicación

VASOS Y CARRACAS

KENNEDY
INDUSTRIAL

Llave

Conectar una llave dinamométrica compatible al elemento de fijación.



Referencia	Medida	Medida del adaptador	EU	SA	UK
KEN5812810K	8mm	16 mm	0	0	25
KEN5812820K	10mm	16 mm	0	0	31
KEN5812840K	12mm	16 mm	0	0	50+
KEN5812850K	13mm	16 mm	0	0	14

KENNEDY
INDUSTRIAL

Vaso largo · 12 caras · 1/4"

Girar tuercas y tornillos de la medida correspondiente con un cuadrado de accionamiento compatible.



Acabado
Cromado

Aislado
No

Referencia	Vaso	Conexión	EU	SA	UK
KEN5824581K	7/32 in.	1/4 in.	0	13	50+

KENNEDY
INDUSTRIAL

Vaso con punta de destornillador · Largo · 3/8in.

Girar tuercas y tornillos de la medida correspondiente con un cuadrado de accionamiento compatible.



Acabado
Pulido

Aislado
No

Referencia	Vaso	Conexión	EU	SA	UK
KEN5826332K	T30	3/8 in.	11	8	50+

KENNEDY PROFESSIONAL

Juego de 30 vasos métricos Ken-Grip, 1/2in.

Girar tuercas y tornillos de la medida correspondiente con un cuadrado de accionamiento compatible.



Tipo de accionamiento
Cuadrado

Acabado
Cromado

Referencia	Conexión	Piezas	EU	SA	UK
KEN5828820K	1/2 in.	30	Req.	27	0

EU = Europa | SA = Sudáfrica | UK = Reino Unido | Req. = bajo consulta
Stock regional comprobado el 12 nov 2026 | 50+ = 50 o más

VASOS Y CARRACAS

KENNEDY
INDUSTRIAL
Llave

Conectar una llave dinamométrica compatible al elemento de fijación.



Referencia	Medida	Medida del adaptador	EU	SA	UK
KEN5812860K	14mm	16 mm	0	0	11
KEN5812870K	15mm	16 mm	0	0	21
KEN5812880K	16mm	16 mm	0	0	26
KEN5812890K	17mm	16 mm	0	0	50+

KENNEDY
INDUSTRIAL
Vaso largo · 12 caras · Métrico · 1/4"

Girar tuercas y tornillos de la medida correspondiente con un cuadrado de accionamiento compatible.



Acabado
Cromado

Aislado
No

Referencia	Vaso	Conexión	EU	SA	UK
KEN5824678K	10mm	1/4 in.	Req.	Req.	Req.

KENNEDY
INDUSTRIAL
Vaso hexagonal · Métrico · 3/8in.

Girar tuercas y tornillos de la medida correspondiente con un cuadrado de accionamiento compatible.



Acabado
Cromado

Aislado
No

Referencia	Vaso	Conexión	EU	SA	UK
KEN5825561K	13mm	3/8 in.	21	Req.	50+

KENNEDY
INDUSTRIAL
Terminal de dos extremos · 1/2"

Alargar o adaptar un cuadrado de accionamiento compatible.



Tipo de accionamiento
Cuadrado

Referencia	Conexión	Longitud	EU	SA	UK
KEN5826750K	1/2 in.	35 mm	7	16	50+

EU = Europa | SA = Sudáfrica | UK = Reino Unido | Req. = bajo consulta
Stock regional comprobado el 12 nov 2026 | 50+ = 50 o más

VASOS Y CARRACAS

KENNEDY
INDUSTRIAL

Llave

Conectar una llave dinamométrica compatible al elemento de fijación.



Referencia	Medida	Medida del adaptador	EU	SA	UK
KEN5812900K	18mm	16 mm	0	13	47
KEN5812910K	19mm	16 mm	0	0	44
KEN5812930K	21mm	16 mm	0	0	21
KEN5812950K	23mm	16 mm	0	0	50+

KENNEDY PROFESSIONAL

Palanca · Reversible · Carraca · Goma · 1/4"

Accionar vasos compatibles para apretar o aflojar fijaciones.



Tipo de accionamiento
Cuadrado

Material
Acero al cromo-vanadio

Referencia	Conexión	Longitud	EU	SA	UK
KEN5824005K	1/4in.	140 mm	3	34	50+

KENNEDY
INDUSTRIAL

Soporte de vasos · 3/8in.

Alargar o adaptar un cuadrado de accionamiento compatible.



Cuadrado de accionamiento
3/8 in.

Tipo de accionamiento
Cuadrado

Referencia	Longitud	EU	SA	UK
KEN5829950K	420 mm	8	44	50+
KEN5829960K	220 mm	9	Req.	50+

KENNEDY PROFESSIONAL

Carraca · Resistente a chispas · Bronce de aluminio · 1"

Accionar vasos compatibles para apretar o aflojar fijaciones.



Tipo de accionamiento
Cuadrado

Material
Bronce de aluminio

Referencia	Conexión	Longitud	EU	SA	UK
KEN5758610K	1in.	550 mm	0	0	0

EU = Europa | SA = Sudáfrica | UK = Reino Unido | Req. = bajo consulta
Stock regional comprobado el 12 nov 2026 | 50+ = 50 o más

Dimensiones en mm salvo indicación

VASOS Y CARRACAS

KENNEDY
INDUSTRIAL
Llave

Conectar una llave dinamométrica compatible al elemento de fijación.



Referencia	Medida	Medida del adaptador	EU	SA	UK
KEN5812960K	24mm	16 mm	0	4	50+
KEN5812970K	25mm	16 mm	0	0	50+
KEN5812980K	26mm	16 mm	0	0	50+
KEN5812990K	27mm	16 mm	0	0	50+

KENNEDY
INDUSTRIAL
Accesorio para vasos · 1/4"

Alargar o adaptar un cuadrado de accionamiento compatible.



Tipo de accionamiento
Cuadrado

Acabado / recubrimiento
Cromado

Referencia	Conexión	Piezas	EU	SA	UK
KEN5829880K	1/4 in.	1	45	50+	50+

KENNEDY
INDUSTRIAL
Vaso largo · Imperial · Métrico · Cuadrado · 3/8in. · 25 piezas

Girar tuercas y tornillos de la medida correspondiente con un cuadrado de accionamiento compatible.



Tipo de accionamiento
Cuadrado

Acabado
Cromado

Referencia	Conexión	Piezas	EU	SA	UK
KEN5826190K	3/8 in.	25	1	23	50+

KENNEDY
INDUSTRIAL
Terminal de dos extremos · 3/8"

Alargar o adaptar un cuadrado de accionamiento compatible.



Tipo de accionamiento
Cuadrado

Material
Acero al cromo-vanadio

Referencia	Conexión	Longitud	EU	SA	UK
KEN5825170K	3/8 in.	25 mm	6	18	50+

EU = Europa | SA = Sudáfrica | UK = Reino Unido | Req. = bajo consulta
Stock regional comprobado el 12 nov 2026 | 50+ = 50 o más

VASOS Y CARRACAS

KENNEDY
INDUSTRIAL
Llave

Conectar una llave dinamométrica compatible al elemento de fijación.



Referencia	Medida	Medida del adaptador	EU	SA	UK
KEN5813000K	30mm	16 mm	0	0	31
KEN5813010K	32mm	16 mm	0	0	32
KEN5814000K	30mm	22 mm	0	0	50+
KEN5814010K	32mm	22 mm	0	0	50+

KENNEDY
INDUSTRIAL
Accesorio para vasos · 1/4"

Alargar o adaptar un cuadrado de accionamiento compatible.

Cuadrado de accionamiento
1/4 in.

Tipo de accionamiento
Cuadrado

Referencia	Longitud	EU	SA	UK
KEN5824070K	50 mm	7	4	50+
KEN5824090K	100 mm	26	0	50+
KEN5824110K	150 mm	0	6	50+
KEN5824130K	254 mm	50+	0	50+

KENNEDY
INDUSTRIAL
Vaso de impacto · Cromo-molibdeno · Estándar · Métrico · 3/8" · 6-Point · 6-caras

Accionar fijaciones con equipos de impacto compatibles.



Acabado
Óxido negro

Material
Acero al cromo-molibdeno

Referencia	Vaso	Conexión	EU	SA	UK
KEN5831380K	20mm	3/8 in.	1	0	42

KENNEDY PROFESSIONAL
Carraca

Accionar vasos compatibles para apretar o aflojar fijaciones.



Tipo de accionamiento
Cuadrado

Material del mango
Plástico

Referencia	Conexión	Longitud	EU	SA	UK
KEN5829047W	1/4in.	100 mm	12	Req.	48
KEN5829047X	3/8in.	240 mm	39	Req.	45
KEN5829047Y	1/2in.	290 mm	Req.	Req.	50+

EU = Europa | SA = Sudáfrica | UK = Reino Unido | Req. = bajo consulta
Stock regional comprobado el 12 nov 2026 | 50+ = 50 o más

VASOS Y CARRACAS

KENNEDY
INDUSTRIAL

Llave

Conectar una llave dinamométrica compatible al elemento de fijación.



Referencia	Medida	Medida del adaptador	EU	SA	UK
KEN5814020K	36mm	22 mm	0	0	50+
KEN5814030K	41mm	22 mm	0	0	40
KEN5814040K	46mm	22 mm	0	0	35

KENNEDY PROFESSIONAL

Carraca · Reversible · Cuadrado · 1/2"

Accionar vasos compatibles para apretar o aflojar fijaciones.



Tipo de accionamiento
Cuadrado

Material
Acero al cromo-vanadio

Referencia	Conexión	Longitud	EU	SA	UK
KEN5826422K	1/2in.	240 mm	Req.	Req.	0

KENNEDY
INDUSTRIAL

Mango articulado · Cuadrado · 3/4in.

Alargar o adaptar un cuadrado de accionamiento compatible.



Tipo de accionamiento
Cuadrado

Referencia	Conexión	Longitud	EU	SA	UK
KEN5828100K	3/4 in.	475 mm	3	50+	50+

KENNEDY
INDUSTRIAL

Vaso de impacto · Cuadrado · 3/8in. · 7 piezas

Accionar fijaciones con equipos de impacto compatibles.



Tipo de accionamiento
Cuadrado

Acabado
Óxido negro

Referencia	Conexión	Piezas	EU	SA	UK
KEN5839182K	3/8 in.	7	0	5	50+

EU = Europa | SA = Sudáfrica | UK = Reino Unido | Req. = bajo consulta
Stock regional comprobado el 12 nov 2026 | 50+ = 50 o más

VASOS Y CARRACAS

KENNEDY
INDUSTRIAL

Llave · Boca de estrella

Conectar una llave dinamométrica compatible al elemento de fijación.



Referencia	Medida	Medida del adaptador	EU	SA	UK
KEN5814300K	8mm	16 mm	0	0	3
KEN5814310K	10mm	16 mm	0	0	1
KEN5814330K	12mm	16 mm	0	0	50+
KEN5814340K	13mm	16 mm	0	0	30

KENNEDY
INDUSTRIAL

Vaso largo · Hexagonal · 1/4"

Girar tuercas y tornillos de la medida correspondiente con un cuadrado de accionamiento compatible.



Acabado
Cromado

Aislado
No

Referencia	Vaso	Conexión	EU	SA	UK
KEN5824564K	9/16 in.	1/4 in.	0	0	50+

KENNEDY PROFESSIONAL

Vaso largo · Métrico · Cuadrado · 3/8in.

Girar tuercas y tornillos de la medida correspondiente con un cuadrado de accionamiento compatible.



Cuadrado de accionamiento
3/8 in.

Acabado
Cromado

Referencia	Vaso	EU	SA	UK
KEN5825851K	10mm	2	22	50+
KEN5825860K	19mm	0	9	17

KENNEDY PROFESSIONAL

Vaso antichispa · Resistente a chispas · Bronce de aluminio · 1"

Girar tuercas y tornillos de la medida correspondiente con un cuadrado de accionamiento compatible.



Referencia	Vaso	Conexión	EU	SA	UK
KEN5758620K	-	1	Req.	0	0
KEN5758640K	26mm	1 in.	0	0	0

EU = Europa | SA = Sudáfrica | UK = Reino Unido | Req. = bajo consulta
Stock regional comprobado el 12 nov 2026 | 50+ = 50 o más

VASOS Y CARRACAS

KENNEDY
INDUSTRIAL
Llave · Boca de estrella

Conectar una llave dinamométrica compatible al elemento de fijación.



Referencia	Medida	Medida del adaptador	EU	SA	UK
KEN5814350K	14mm	16 mm	0	0	15
KEN5814360K	15mm	16 mm	0	0	11
KEN5814370K	16mm	16 mm	0	0	50+
KEN5814380K	17mm	16 mm	0	0	50+

KENNEDY
INDUSTRIAL
Vaso hexagonal · 1/4"

Girar tuercas y tornillos de la medida correspondiente con un cuadrado de accionamiento compatible.



Acabado
Satinado

Aislado
No

Referencia	Vaso	Conexión	EU	SA	UK
KEN5824433K	9/32 in.	1/4 in.	3	0	12

KENNEDY
INDUSTRIAL
Vaso de impacto · Cuadrado · 3/8in. · 39 piezas

Accionar fijaciones con equipos de impacto compatibles.



Tipo de accionamiento
Cuadrado

Acabado
Óxido negro

Referencia	Conexión	Piezas	EU	SA	UK
KEN5839224K	3/8 in.	39	1	6	50+

KENNEDY
INDUSTRIAL
Mango fijo · Acodado · 1/2"

Alargar o adaptar un cuadrado de accionamiento compatible.



Tipo de accionamiento
Cuadrado

Referencia	Conexión	Longitud	EU	SA	UK
KEN5826590K	1/2 in.	200 mm	4	Req.	50+

EU = Europa | SA = Sudáfrica | UK = Reino Unido | Req. = bajo consulta
Stock regional comprobado el 12 nov 2026 | 50+ = 50 o más

VASOS Y CARRACAS

KENNEDY
INDUSTRIAL

Llave · Boca de estrella

Conectar una llave dinamométrica compatible al elemento de fijación.



Referencia	Medida	Medida del adaptador	EU	SA	UK
KEN5814390K	18mm	16 mm	0	1	38
KEN5814400K	19mm	16 mm	0	8	50+
KEN5814410K	21mm	16 mm	0	2	50+
KEN5814420K	22mm	16 mm	0	0	50+

KENNEDY
INDUSTRIAL

Vaso hexagonal · Métrico · 1/4"

Girar tuercas y tornillos de la medida correspondiente con un cuadrado de accionamiento compatible.



Acabado
Cromado

Aislado
No

Referencia	Vaso	Conexión	EU	SA	UK
KEN5824568K	8mm	1/4 in.	17	9	50+

KENNEDY PROFESSIONAL

Articulación de repuesto con cuadradillo de 3/8in.

Componente o accesorio para la herramienta indicada.



Tipo de accionamiento
Cuadrado

Referencia	Conexión	Tipo	EU	SA	UK
KEN5825068K	3/8 in.	Articulación de repuesto	0	0	0

KENNEDY
INDUSTRIAL

Mango fijo · Acodado · 3/4"

Alargar o adaptar un cuadrado de accionamiento compatible.



Tipo de accionamiento
Cuadrado

Referencia	Conexión	Longitud	EU	SA	UK
KEN5828090K	3/4 in.	300 mm	11	12	50+

EU = Europa | SA = Sudáfrica | UK = Reino Unido | Req. = bajo consulta
Stock regional comprobado el 12 nov 2026 | 50+ = 50 o más

VASOS Y CARRACAS

KENNEDY
INDUSTRIAL
Llave · Boca de estrella

Conectar una llave dinamométrica compatible al elemento de fijación.



Referencia	Medida	Medida del adaptador	EU	SA	UK
KEN5814430K	24mm	16 mm	0	1	50+
KEN5814440K	27mm	16 mm	0	0	36
KEN5815000K	22mm	22 mm	0	0	50+
KEN5815010K	24mm	22 mm	0	0	7

KENNEDY
INDUSTRIAL
Juego de vasos · Métrico · 1/4" · 19 piezas

Girar tuercas y tornillos de la medida correspondiente con un cuadrado de accionamiento compatible.



Tipo de accionamiento
Cuadrado

Acabado
Cromado

Referencia	Conexión	Piezas	EU	SA	UK
KEN5824893K	1/4 in.	19	Req.	50+	50+

KENNEDY
INDUSTRIAL
Juego de vasos · Métrico · Cuadrado · 3/8in. · 30 piezas

Girar tuercas y tornillos de la medida correspondiente con un cuadrado de accionamiento compatible.



Tipo de accionamiento
Cuadrado

Acabado
Cromado

Referencia	Conexión	Piezas	EU	SA	UK
KEN5826170K	3/8 in.	30	1	Req.	50+

KENNEDY
INDUSTRIAL
Carraca · Pasante · Goma · 3/8"

Accionar vasos compatibles para apretar o aflojar fijaciones.



Tipo de accionamiento
Cuadrado

Referencia	Conexión	Longitud	EU	SA	UK
KEN5824930K	3/8in.	200 mm	0	5	50+

EU = Europa | SA = Sudáfrica | UK = Reino Unido | Req. = bajo consulta
Stock regional comprobado el 12 nov 2026 | 50+ = 50 o más

VASOS Y CARRACAS

KENNEDY
INDUSTRIAL

Llave · Boca de estrella

Conectar una llave dinamométrica compatible al elemento de fijación.



Referencia	Medida	Medida del adaptador	EU	SA	UK
KEN5815020K	27mm	22 mm	0	0	0
KEN5815030K	30mm	22 mm	0	0	50+
KEN5815050K	36mm	22 mm	0	0	50+
KEN5815060K	41mm	22 mm	0	0	50+

KENNEDY
INDUSTRIAL

Mango corredizo en T · 1/4"

Alargar o adaptar un cuadrado de accionamiento compatible.



Tipo de accionamiento
Cuadrado

Acabado / recubrimiento
Pulido

Referencia	Conexión	Longitud	EU	SA	UK
KEN5824040K	1/4 in.	105 mm	9	11	50+

KENNEDY PROFESSIONAL

Vaso KenGrip · Estándar · Métrico · Cuadrado · 3/8in.

Girar tuercas y tornillos de la medida correspondiente con un cuadrado de accionamiento compatible.



Cuadrado de accionamiento
3/8 in.

Acabado
Cromado

Referencia	Vaso	EU	SA	UK
KEN5825837K	11mm	5	9	50+
KEN5825834K	8mm	0	10	50+

KENNEDY PROFESSIONAL

Mango en T · Resistente a chispas · Bronce de aluminio · 1"

Alargar o adaptar un cuadrado de accionamiento compatible.



Material
Bronce de aluminio

Normas declaradas
DIN3122

Referencia	Longitud	Piezas	EU	SA	UK
KEN5758618K	400 mm	1	0	0	0

EU = Europa | SA = Sudáfrica | UK = Reino Unido | Req. = bajo consulta
Stock regional comprobado el 12 nov 2026 | 50+ = 50 o más

Dimensiones en mm salvo indicación

VASOS Y CARRACAS

KENNEDY
INDUSTRIAL

Llave · Boca de estrella

Conectar una llave dinamométrica compatible al elemento de fijación.



Referencia	Medida	Medida del adaptador	EU	SA	UK
KEN5815070K	46mm	22 mm	0	0	14

KENNEDY PROFESSIONAL

Carraca · Cuadrado · Acero · 1/2 in.

Accionar vasos compatibles para apretar o aflojar fijaciones.



Tipo de accionamiento
Cuadrado

Referencia	Conexión	Longitud	EU	SA	UK
KEN5826400K	1/2in.	245 mm	2	24	0

KENNEDY
INDUSTRIAL

Kit de reparación de carraca, 3/4"

Componente o accesorio para la herramienta indicada.



Tipo de accionamiento
Cuadrado

Referencia	Conexión	Tipo	EU	SA	UK
KEN5828038K	3/4 in.	Kit de reparación de carraca	0	0	25

KENNEDY
INDUSTRIAL

Vaso de impacto · Imperial · Cuadrado · Largo · 1in.

Accionar fijaciones con equipos de impacto compatibles.



Acabado
Óxido negro

Material
Acero al cromo-molibdeno

Referencia	Vaso	Conexión	EU	SA	UK
KEN5838935K	1-1/8 in.	1 in.	0	0	50+

EU = Europa | SA = Sudáfrica | UK = Reino Unido | Req. = bajo consulta
Stock regional comprobado el 12 nov 2026 | 50+ = 50 o más

VASOS Y CARRACAS

KENNEDY
INDUSTRIAL

Vaso de impacto · Estándar · Métrico · 1-1/2" · 6-Point · 6-caras

Accionar fijaciones con equipos de impacto compatibles.



Cuadrado de accionamiento
1-1/2 in.

Acabado
Óxido negro

Referencia	Vaso	Tipo de vaso	EU	SA	UK
KEN5838460K	60mm	Vaso hexagonal de impacto	0	0	7
KEN5838627K	30mm	Vaso de impacto	0	0	0
KEN5838628K	32mm	Vaso hexagonal de impacto	0	0	50+
KEN5838629K	33mm	Vaso de impacto	0	0	50+

KENNEDY
INDUSTRIAL

Punta de atornillado · Métrico · 1/4"

Girar tuercas y tornillos de la medida correspondiente con un cuadrado de accionamiento compatible.



Acabado
Pulido

Aislado
No

Referencia	Vaso	Conexión	EU	SA	UK
KEN5824820K	6mm	1/4 in.	Req.	Req.	Req.

KENNEDY
INDUSTRIAL

Accesorio para vasos · Cuadrado · 3/8in.

Alargar o adaptar un cuadrado de accionamiento compatible.

Cuadrado de accionamiento
3/8 in.

Tipo de accionamiento
Cuadrado

Referencia	Longitud	EU	SA	UK
KEN5825120K	150 mm	0	16	50+
KEN5825140K	250 mm	2	13	47

KENNEDY PROFESSIONAL

Accesorio para vasos antichispa · Resistente a chispas · Bronce de aluminio · 1"

Alargar o adaptar un cuadrado de accionamiento compatible.



Tipo de accionamiento
Cuadrado

Material
Bronce de aluminio

Referencia	Conexión	Longitud	EU	SA	UK
KEN5758615K	1 in.	132 mm	0	0	0

EU = Europa | SA = Sudáfrica | UK = Reino Unido | Req. = bajo consulta
Stock regional comprobado el 12 nov 2026 | 50+ = 50 o más

VASOS Y CARRACAS

KENNEDY
INDUSTRIAL

Vaso de impacto · Estándar · Métrico · 1-1/2" · 6-Point · 6-caras

Accionar fijaciones con equipos de impacto compatibles.



Cuadrado de accionamiento
1-1/2 in.

Acabado
Óxido negro

Referencia	Vaso	Tipo de vaso	EU	SA	UK
KEN5838630K	36mm	Vaso hexagonal de impacto	0	0	0
KEN5838631K	38mm	Vaso hexagonal de impacto	0	0	50+
KEN5838632K	41mm	Vaso de impacto	0	0	50+
KEN5838633K	46mm	Vaso de impacto	0	0	50+

KENNEDY
INDUSTRIAL

Punta de atornillado · 1/4"

Girar tuercas y tornillos de la medida correspondiente con un cuadrado de accionamiento compatible.



Acabado
Pulido

Aislado
No

Referencia	Vaso	Conexión	EU	SA	UK
KEN5824750K	No. 1	1/4 in.	0	7	50+

KENNEDY PROFESSIONAL

Vaso · Resistente a chispas · 36mm · 3/4SQ. · Cuadrado de accionamiento 3/4

Girar tuercas y tornillos de la medida correspondiente con un cuadrado de accionamiento compatible.

Imagen no disponible

Referencia	EU	SA	UK
KEN5758450K	Req.	Req.	0

KENNEDY
INDUSTRIAL

Kit de reparación de carraca Kennedy, 1"

Componente o accesorio para la herramienta indicada.



Tipo de accionamiento
Cuadrado

Referencia	Conexión	Tipo	EU	SA	UK
KEN5828990K	1 in.	Kit de reparación de carraca	0	Req.	13

EU = Europa | SA = Sudáfrica | UK = Reino Unido | Req. = bajo consulta
Stock regional comprobado el 12 nov 2026 | 50+ = 50 o más

VASOS Y CARRACAS

KENNEDY
INDUSTRIAL

Vaso de impacto · Estándar · Métrico · 1-1/2" · 6-Point · 6-caras

Accionar fijaciones con equipos de impacto compatibles.



Cuadrado de accionamiento
1-1/2 in.

Acabado
Óxido negro

Referencia	Vaso	Tipo de vaso	EU	SA	UK
KEN5838634K	50mm	Vaso de impacto	0	0	50+
KEN5838635K	55mm	Vaso de impacto	0	0	50+
KEN5838636K	60mm	Vaso de impacto	0	0	50+
KEN5838637K	65mm	Vaso de impacto	Req.	0	0

KENNEDY
INDUSTRIAL

Punta de atornillado · 1/4"

Girar tuercas y tornillos de la medida correspondiente con un cuadrado de accionamiento compatible.



Acabado
Pulido

Aislado
No

Referencia	Vaso	Conexión	EU	SA	UK
KEN5824700K	4mm	1/4 in.	0	0	50+

KENNEDY PROFESSIONAL

Juego de vasos · Métrico · Cuadrado · 3/8in. · 50 piezas

Girar tuercas y tornillos de la medida correspondiente con un cuadrado de accionamiento compatible.



Tipo de accionamiento
Cuadrado

Acabado
Cromado

Referencia	Conexión	Piezas	EU	SA	UK
KEN5828810K	3/8 in.	50	0	13	50+

KENNEDY
INDUSTRIAL

Kits de reparación de carracas Kennedy, 3/4"

Componente o accesorio para la herramienta indicada.



Tipo de accionamiento
Cuadrado

Referencia	Conexión	Tipo	EU	SA	UK
KEN5828010K	3/4 in.	Kit de reparación de carraca	1	0	50+

EU = Europa | SA = Sudáfrica | UK = Reino Unido | Req. = bajo consulta
Stock regional comprobado el 12 nov 2026 | 50+ = 50 o más

Dimensiones en mm salvo indicación

VASOS Y CARRACAS

KENNEDY
INDUSTRIAL

Vaso de impacto · Estándar · Métrico · 1-1/2" · 6-Point · 6-caras

Accionar fijaciones con equipos de impacto compatibles.



Cuadrado de accionamiento
1-1/2 in.

Acabado
Óxido negro

Referencia	Vaso	Tipo de vaso	EU	SA	UK
KEN5838638K	70mm	Vaso de impacto	0	0	50+
KEN5838639K	75mm	Vaso de impacto	0	0	50+
KEN5838640K	80mm	Vaso hexagonal de impacto	0	0	50+
KEN5838641K	85mm	Vaso de impacto	0	0	9

KENNEDY
INDUSTRIAL

1/4" Mango portavasos · 1/4"

Alargar o adaptar un cuadrado de accionamiento compatible.



Tipo de accionamiento
Cuadrado

Acabado / recubrimiento
Pulido

Referencia	Conexión	Longitud	EU	SA	UK
KEN5824200K	1/4 in.	150 mm	19	50+	50+

KENNEDY
INDUSTRIAL

Vaso de impacto · Cuadrado · 1/4" · 6 caras

Accionar fijaciones con equipos de impacto compatibles.



Acabado
Óxido negro

Material
Acero al cromo-molibdeno

Referencia	Vaso	Conexión	EU	SA	UK
KEN5838507K	12mm	1/4 in.	0	9	50+

KENNEDY
INDUSTRIAL

Mango corredizo en T · 3/8"

Alargar o adaptar un cuadrado de accionamiento compatible.



Tipo de accionamiento
Cuadrado

Referencia	Conexión	Longitud	EU	SA	UK
KEN5824920K	3/8 in.	165 mm	9	50+	44

EU = Europa | SA = Sudáfrica | UK = Reino Unido | Req. = bajo consulta
Stock regional comprobado el 12 nov 2026 | 50+ = 50 o más

Dimensiones en mm salvo indicación

VASOS Y CARRACAS

KENNEDY
INDUSTRIAL

Vaso de impacto · Estándar · Métrico · 1-1/2" · 6-Point · 6-caras

Accionar fijaciones con equipos de impacto compatibles.



Cuadrado de accionamiento
1-1/2 in.

Acabado
Óxido negro

Referencia	Vaso	Tipo de vaso	EU	SA	UK
KEN5838642K	95mm	Vaso de impacto	0	0	50+

KENNEDY
INDUSTRIAL

Destornillador de impacto manual · 1/2

Alargar o adaptar un cuadrado de accionamiento compatible.



Tipo de accionamiento
Cuadrado

Material
Acero

Referencia	Conexión	Piezas	EU	SA	UK
KEN5730459E	1/2 in.	1	3	Req.	50+

KENNEDY
INDUSTRIAL

Carraca · Reversible · 3/4"

Accionar vasos compatibles para apretar o aflojar fijaciones.



Tipo de accionamiento
Cuadrado

Referencia	Conexión	Longitud	EU	SA	UK
KEN5828000K	3/8in.	500 mm	3	24	50+

KENNEDY PROFESSIONAL

Vaso hexagonal · Aislado · Cuadrado · Largo · 3/8in.

Girar tuercas y tornillos de la medida correspondiente con un cuadrado de accionamiento compatible.



Cuadrado de accionamiento
3/8 in.

Acabado
Recubrimiento aislante

Referencia	Vaso	EU	SA	UK
KEN5342426K	6mm	0	5	2
KEN5342428K	10mm	0	5	30

EU = Europa | SA = Sudáfrica | UK = Reino Unido | Req. = bajo consulta
Stock regional comprobado el 12 nov 2026 | 50+ = 50 o más

Dimensiones en mm salvo indicación

VASOS Y CARRACAS

KENNEDY PROFESSIONAL

Llave de vaso · Resistente a chispas · Métrico · Bronce de aluminio

Accionar vasos compatibles para apretar o aflojar fijaciones.



Material
Bronce de aluminio

Referencia	Medida	Longitud	EU	SA	UK
KEN5750016K	6mm	120 mm	0	0	0
KEN5750018K	8mm	144 mm	Req.	Req.	0
KEN5750022K	12mm	216 mm	0	0	0
KEN5750023K	13mm	240 mm	0	0	0

KENNEDY
INDUSTRIAL

Vaso de 12 caras · Métrico · Cuadrado · 1/4"

Girar tuercas y tornillos de la medida correspondiente con un cuadrado de accionamiento compatible.



Acabado
Cromado

Aislado
No

Referencia	Vaso	Conexión	EU	SA	UK
KEN5824380K	10mm	1/4 in.	10	Req.	50+

KENNEDY
INDUSTRIAL

Vaso de impacto · Cuadrado · 3/8In.

Accionar fijaciones con equipos de impacto compatibles.



Acabado
Óxido negro

Material
Acero al cromo-molibdeno

Referencia	Vaso	Conexión	EU	SA	UK
KEN5838665K	1/4 in.	3/8 in.	0	0	50+

KENNEDY
INDUSTRIAL

Juego de vasos · Métrico · Pulgadas · 1/4" · 46 piezas · TS46MA

Girar tuercas y tornillos de la medida correspondiente con un cuadrado de accionamiento compatible.



Tipo de accionamiento
Cuadrado

Acabado
Cromado

Referencia	Conexión	Piezas	EU	SA	UK
KEN5824898K	1/4 in.	46	1	7	50+

EU = Europa | SA = Sudáfrica | UK = Reino Unido | Req. = bajo consulta
Stock regional comprobado el 12 nov 2026 | 50+ = 50 o más

VASOS Y CARRACAS

KENNEDY PROFESSIONAL

Llave de vaso · Resistente a chispas · Métrico · Bronce de aluminio

Accionar vasos compatibles para apretar o aflojar fijaciones.



Material
Bronce de aluminio

Referencia	Medida	Longitud	EU	SA	UK
KEN5750024K	14mm	245 mm	0	0	0
KEN5750025K	15mm	250 mm	0	0	0
KEN5750026K	16mm	255 mm	0	0	0
KEN5750027K	17mm	260 mm	0	0	0

KENNEDY
INDUSTRIAL

Accesorio para vasos de impacto · Cuadrado · 1/4"

Accionar fijaciones con equipos de impacto compatibles.



Cuadrado de accionamiento
1/4 in

Acabado / recubrimiento
Óxido negro

Referencia	Longitud	EU	SA	UK
KEN5839105K	50 mm	0	0	50+
KEN5839106K	100 mm	1	0	50+

KENNEDY
INDUSTRIAL

Vaso de impacto · Cromo-molibdeno · Métrico · Largo · 1" · 6-Point · 6-caras

Accionar fijaciones con equipos de impacto compatibles.



Cuadrado de accionamiento
1 in.

Acabado
Óxido negro

Referencia	Vaso	EU	SA	UK
KEN5836300K	28mm	0	0	1
KEN5836390K	37mm	0	0	39

KENNEDY PROFESSIONAL

Vaso antichispa · Resistente a chispas · Bronce de aluminio · Pulgadas · 3/4"

Girar tuercas y tornillos de la medida correspondiente con un cuadrado de accionamiento compatible.



Acabado
Satinado

Material
Bronce de aluminio

Referencia	Vaso	Conexión	EU	SA	UK
KEN5758050K	3/4 in.	3/4 in.	0	0	0

EU = Europa | SA = Sudáfrica | UK = Reino Unido | Req. = bajo consulta
Stock regional comprobado el 12 nov 2026 | 50+ = 50 o más

VASOS Y CARRACAS

KENNEDY PROFESSIONAL

Llave de vaso · Resistente a chispas · Métrico · Bronce de aluminio

Accionar vasos compatibles para apretar o aflojar fijaciones.



Material
Bronce de aluminio

Referencia	Medida	Longitud	EU	SA	UK
KEN5750028K	18mm	265 mm	0	0	0
KEN5750029K	19mm	270 mm	0	0	0
KEN5750030K	20mm	272 mm	0	0	0
KEN5750031K	21mm	275 mm	0	0	0

KENNEDY
INDUSTRIAL

Punta hexagonal · Cuadrado · 1/4"

Girar tuercas y tornillos de la medida correspondiente con un cuadrado de accionamiento compatible.



Acabado
Cromado

Aislado
No

Referencia	Vaso	Conexión	EU	SA	UK
KEN5824230K	1/4 in.	1/4 in.	42	11	50+

KENNEDY PROFESSIONAL

Carraca antichispa · Bronce de aluminio · Resistente a chispas

Accionar vasos compatibles para apretar o aflojar fijaciones.



Material
Bronce de aluminio

Referencia	Medida	Longitud	EU	SA	UK
KEN5757000K	1/2in.	245 mm	1	0	0
KEN5758000K	3/4in.	320 mm	0	7	2

KENNEDY PROFESSIONAL

Accesorio para vasos antichispa · Resistente a chispas · Cobre-berilio · 1/2"

Alargar o adaptar un cuadrado de accionamiento compatible.



Cuadrado de accionamiento
1/2 in.

Tipo de accionamiento
Cuadrado

Referencia	Longitud	EU	SA	UK
KEN5759250K	100 mm	0	0	0
KEN5759252K	125 mm	0	0	0
KEN5759254K	200 mm	0	0	0
KEN5759256K	250 mm	0	0	0

EU = Europa | SA = Sudáfrica | UK = Reino Unido | Req. = bajo consulta
Stock regional comprobado el 12 nov 2026 | 50+ = 50 o más

Dimensiones en mm salvo indicación

VASOS Y CARRACAS

KENNEDY PROFESSIONAL

Llave de vaso · Resistente a chispas · Métrico · Bronce de aluminio

Accionar vasos compatibles para apretar o aflojar fijaciones.



Material
Bronce de aluminio

Referencia	Medida	Longitud	EU	SA	UK
KEN5750032K	22mm	278 mm	0	0	0
KEN5750033K	23mm	282 mm	Req.	Req.	0
KEN5750037K	27mm	294 mm	0	0	0
KEN5750040K	30mm	302 mm	0	Req.	0

KENNEDY PROFESSIONAL

Juego de vasos · Métrico · Cuadrado · 1/4" · 19 piezas

Girar tuercas y tornillos de la medida correspondiente con un cuadrado de accionamiento compatible.



Tipo de accionamiento
Cuadrado

Acabado
Cromado

Referencia	Conexión	Piezas	EU	SA	UK
KEN5828800K	1/4 in.	19	2	49	50+

KENNEDY PROFESSIONAL

Juego de vasos · Bronce de aluminio · Resistente a chispas · Cuadrado · 1/2"

Girar tuercas y tornillos de la medida correspondiente con un cuadrado de accionamiento compatible.



Tipo de accionamiento
Cuadrado

Acabado
Pulido

Referencia	Conexión	Piezas	EU	SA	UK
KEN5757500K	1/2 in.	16	0	1	0

KENNEDY
INDUSTRIAL

Mango giratorio · 3/8"

Alargar o adaptar un cuadrado de accionamiento compatible.



Tipo de accionamiento
Cuadrado

Referencia	Conexión	Longitud	EU	SA	UK
KEN5825100K	3/8 in.	210 mm	2	40	50+

EU = Europa | SA = Sudáfrica | UK = Reino Unido | Req. = bajo consulta
Stock regional comprobado el 12 nov 2026 | 50+ = 50 o más

VASOS Y CARRACAS

KENNEDY PROFESSIONAL

Llave de vaso · Resistente a chispas · Métrico · Bronce de aluminio

Accionar vasos compatibles para apretar o aflojar fijaciones.



Material
Bronce de aluminio

Referencia	Medida	Longitud	EU	SA	UK
KEN5750042K	32mm	310 mm	Req.	Req.	0
KEN5750046K	36mm	330 mm	Req.	0	0
KEN5750051K	41mm	350 mm	0	0	0

KENNEDY
INDUSTRIAL

Vaso hexagonal · Estándar · Cuadrado · 1/2"

Girar tuercas y tornillos de la medida correspondiente con un cuadrado de accionamiento compatible.



Acabado
Pulido

Aislado
No

Referencia	Vaso	Conexión	EU	SA	UK
KEN5827357K	19mm	1/2 in.	39	50+	50+

KENNEDY SE

Juego de vasos · 3/8 in. · 26 piezas

Girar tuercas y tornillos de la medida correspondiente con un cuadrado de accionamiento compatible.



Tipo de accionamiento
Hexagonal

Acabado
Cromado

Referencia	Conexión	Piezas	EU	SA	UK
KEN5824048K	3/8 in.	26	50+	50+	0

KENNEDY
INDUSTRIAL

Accesorio para vasos de impacto · Cuadrado · 1in. · 3/4in.

Accionar fijaciones con equipos de impacto compatibles.



Acabado / recubrimiento
Óxido negro

Material
Acero al cromo-molibdeno

Referencia	Conexión	Longitud	EU	SA	UK
KEN5839081K	3/4 in	63 mm	Req.	Req.	Req.

EU = Europa | SA = Sudáfrica | UK = Reino Unido | Req. = bajo consulta
Stock regional comprobado el 12 nov 2026 | 50+ = 50 o más

VASOS Y CARRACAS

KENNEDY
INDUSTRIAL

Vaso de impacto · Imperial · Largo · 3/4"

Accionar fijaciones con equipos de impacto compatibles.



Cuadrado de accionamiento
3/4 in.

Acabado
Óxido negro

Referencia	Vaso	Tipo de vaso	EU	SA	UK
KEN5834190K	15/16 in.	Vaso hexagonal de impacto	0	0	24
KEN5834210K	1-1/16 in.	Vaso hexagonal de impacto	0	0	10
KEN5834270K	1-7/16 in.	Vaso hexagonal de impacto	0	0	27
KEN5834300K	1-5/8 in.	Vaso hexagonal de impacto	Req.	0	34

KENNEDY PROFESSIONAL

Carraca · Reversible · Cuadrado · 1/4"

Accionar vasos compatibles para apretar o aflojar fijaciones.



Tipo de accionamiento
Cuadrado

Acabado
Cromado

Referencia	Conexión	Longitud	EU	SA	UK
KEN5824015K	1/4in.	143 mm	3	12	0

KENNEDY PROFESSIONAL

Juego de vasos · Bronce de aluminio · Resistente a chispas · Cuadrado · 3/4"

Girar tuercas y tornillos de la medida correspondiente con un cuadrado de accionamiento compatible.



Tipo de accionamiento
Cuadrado

Acabado
Pulido

Referencia	Conexión	Piezas	EU	SA	UK
KEN5758500K	3/4 in.	14	0	0	1

KENNEDY
INDUSTRIAL

Juego de puntas de atornillado · 1/2"

Girar tuercas y tornillos de la medida correspondiente con un cuadrado de accionamiento compatible.



Tipo de accionamiento
Cuadrado

Acabado
Cromado

Referencia	Conexión	Piezas	EU	SA	UK
KEN5827340K	1/2 in.	6	1	29	50+

EU = Europa | SA = Sudáfrica | UK = Reino Unido | Req. = bajo consulta
Stock regional comprobado el 12 nov 2026 | 50+ = 50 o más

Dimensiones en mm salvo indicación

VASOS Y CARRACAS

KENNEDY
INDUSTRIAL

Vaso de impacto · Imperial · Largo · 3/4"

Accionar fijaciones con equipos de impacto compatibles.

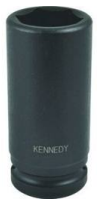

Cuadrado de accionamiento
3/4 in.

Acabado
Óxido negro

Referencia	Vaso	Tipo de vaso	EU	SA	UK
KEN5838917K	3/4 in.	Vaso de impacto	0	1	50+
KEN5838918K	7/8 in.	Vaso de impacto	0	2	50+
KEN5838919K	15/16 in.	Vaso de impacto	0	4	50+
KEN5838920K	1 in.	Vaso de impacto	0	1	50+

KENNEDY
INDUSTRIAL

Juego de vasos · Métrico · Cuadrado · 1/4" · 46 piezas

Consúltenos la referencia exacta de la norma antes de pedirlo. Girar tuercas y tornillos de la medida correspondiente con un cuadrado de accionamiento compatible.



Tipo de accionamiento
Cuadrado

Acabado
Cromado

Referencia	Conexión	Piezas	EU	SA	UK
KEN5824897K	1/4 in.	46	0	17	6

KENNEDY PROFESSIONAL

Mango articulado · Bronce de aluminio · Resistente a chispas · Cuadrado · 1/2"

Accionar vasos compatibles para apretar o aflojar fijaciones.



Material
Bronce de aluminio

Referencia	Medida	Longitud	EU	SA	UK
KEN5757100K	1/2in.	250 mm	0	0	0

KENNEDY
INDUSTRIAL

Accesorio para vasos · 3/4"

Alargar o adaptar un cuadrado de accionamiento compatible.



Tipo de accionamiento
Cuadrado

Referencia	Conexión	Longitud	EU	SA	UK
KEN5828020K	3/4 in.	110 mm	1	17	50+

EU = Europa | SA = Sudáfrica | UK = Reino Unido | Req. = bajo consulta
Stock regional comprobado el 12 nov 2026 | 50+ = 50 o más

VASOS Y CARRACAS

KENNEDY
INDUSTRIAL
Vaso de impacto · Imperial · Largo · 3/4"

Accionar fijaciones con equipos de impacto compatibles.

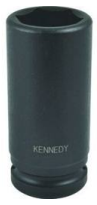

Cuadrado de accionamiento
3/4 in.

Acabado
Óxido negro

Referencia	Vaso	Tipo de vaso	EU	SA	UK
KEN5838921K	1-1/16 in.	Vaso de impacto	0	0	50+
KEN5838922K	1-1/8 in.	Vaso hexagonal de impacto	0	4	50+
KEN5838923K	1-3/16 in.	Vaso hexagonal de impacto	0	18	35
KEN5838924K	1-1/4 in.	Vaso hexagonal de impacto	0	0	50+

KENNEDY
INDUSTRIAL
Accesorio para vasos · 1/4"

Alargar o adaptar un cuadrado de accionamiento compatible.



Tipo de accionamiento
Cuadrado

Material
Acero al cromo-vanadio

Referencia	Conexión	Longitud	EU	SA	UK
KEN5824160K	1/4 in.	40 mm	32	26	50+

KENNEDY PROFESSIONAL
Accesorio para vasos antichispa · Bronce de aluminio · Resistente a chispas · Cuadrado · 1/2"

Alargar o adaptar un cuadrado de accionamiento compatible.



Tipo de accionamiento
Cuadrado

Material
Bronce de aluminio

Referencia	Conexión	Longitud	EU	SA	UK
KEN5757120K	1/2 in.	50 mm	0	0	0

KENNEDY
INDUSTRIAL
Palanca · Acero · 1"

Accionar vasos compatibles para apretar o aflojar fijaciones.



Tipo de accionamiento
Cuadrado

Referencia	Conexión	Longitud	EU	SA	UK
KEN5828980K	1in.	740 mm	Req.	Req.	Req.

EU = Europa | SA = Sudáfrica | UK = Reino Unido | Req. = bajo consulta
Stock regional comprobado el 12 nov 2026 | 50+ = 50 o más

Dimensiones en mm salvo indicación

VASOS Y CARRACAS

KENNEDY
INDUSTRIAL

Vaso de impacto · Imperial · Largo · 3/4"

Accionar fijaciones con equipos de impacto compatibles.

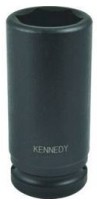

Cuadrado de accionamiento
3/4 in.

Acabado
Óxido negro

Referencia	Vaso	Tipo de vaso	EU	SA	UK
KEN5838925K	1-5/16 in.	Vaso hexagonal de impacto	0	6	10
KEN5838926K	1-7/16 in.	Vaso de impacto	0	1	50+
KEN5838927K	1-1/2 in.	Vaso de impacto	0	7	16
KEN5838928K	1-7/8 in.	Vaso hexagonal de impacto	0	6	50+

KENNEDY
INDUSTRIAL

Juego de vasos de impacto · 1/4in. · 2-in-1 · 29 piezas

Accionar fijaciones con equipos de impacto compatibles.



Tipo de accionamiento
Cuadrado

Acabado
Negro

Referencia	Vaso	Conexión	EU	SA	UK
KEN5739220W	1/4 in.	1/4 in.	1	Req.	50+

KENNEDY PROFESSIONAL

Vaso antichispa · Bronce de aluminio · Resistente a chispas · 1/2"

Girar tuercas y tornillos de la medida correspondiente con un cuadrado de accionamiento compatible.



Cuadrado de accionamiento
1/2 in.

Acabado
Satinado

Referencia	Vaso	EU	SA	UK
KEN5757240K	13mm	0	0	1
KEN5757340K	24mm	2	0	17

KENNEDY PROFESSIONAL

Vaso antichispa · Resistente a chispas · Cobre-berilio · 1/2"

Girar tuercas y tornillos de la medida correspondiente con un cuadrado de accionamiento compatible.



Cuadrado de accionamiento
1/2 in.

Acabado
Satinado

Referencia	Vaso	EU	SA	UK
KEN5757431K	11mm	0	0	0
KEN5757450K	30mm	0	0	0

EU = Europa | SA = Sudáfrica | UK = Reino Unido | Req. = bajo consulta
Stock regional comprobado el 12 nov 2026 | 50+ = 50 o más

VASOS Y CARRACAS

KENNEDY
INDUSTRIAL

Llave · Métrico · Cuadrado · 3/8in.

Conectar una llave dinamométrica compatible al elemento de fijación.



Referencia	Medida	EU	SA	UK
KEN5826280K	10mm	1	2	50+
KEN5826282K	12mm	2	6	50+
KEN5826283K	13mm	0	11	35
KEN5826284K	14mm	2	3	50+

KENNEDY
INDUSTRIAL

Punta de atornillado · TORX · 1/4in.

Girar tuercas y tornillos de la medida correspondiente con un cuadrado de accionamiento compatible.



Acabado
Cromado

Aislado
No

Referencia	Vaso	Conexión	EU	SA	UK
KEN5824695K	T40	1/4 in.	7	Req.	42

KENNEDY PROFESSIONAL

Vaso antichispa · Bronce de aluminio · Resistente a chispas · 3/4"

Girar tuercas y tornillos de la medida correspondiente con un cuadrado de accionamiento compatible.



Cuadrado de accionamiento
3/4 in.

Acabado
Satinado

Referencia	Vaso	EU	SA	UK
KEN5758340K	36mm	1	0	0
KEN5758235K	23mm	0	0	0

KENNEDY PROFESSIONAL

Vaso antichispa · Resistente a chispas · Bronce de aluminio · Pulgadas · 1/2"

Girar tuercas y tornillos de la medida correspondiente con un cuadrado de accionamiento compatible.



Acabado
Satinado

Material
Bronce de aluminio

Referencia	Vaso	Conexión	EU	SA	UK
KEN5757540K	5/16 in.	1/2 in.	0	0	0

EU = Europa | SA = Sudáfrica | UK = Reino Unido | Req. = bajo consulta
Stock regional comprobado el 12 nov 2026 | 50+ = 50 o más

VASOS Y CARRACAS

KENNEDY
INDUSTRIAL

Llave · Métrico · Cuadrado · 3/8in.

Conectar una llave dinamométrica compatible al elemento de fijación.



Referencia	Medida	EU	SA	UK
KEN5826285K	15mm	4	0	50+
KEN5826287K	17mm	0	42	50+
KEN5826289K	19mm	2	34	50+
KEN5826292K	22mm	5	15	50+

KENNEDY PROFESSIONAL

Vaso hexagonal aislado · 1/4in.

Girar tuercas y tornillos de la medida correspondiente con un cuadrado de accionamiento compatible.



Cuadrado de accionamiento
1/4 in.

Acabado
Recubrimiento aislante

Referencia	Vaso	EU	SA	UK
KEN5342378K	5mm	0	0	0
KEN5342381K	8mm	0	0	27

KENNEDY
INDUSTRIAL

Vaso de impacto · Cromo-molibdeno · Estándar · Métrico · 1" · 6-Point · 6-caras

Accionar fijaciones con equipos de impacto compatibles.



Acabado
Óxido negro

Material
Acero al cromo-molibdeno

Referencia	Vaso	Conexión	EU	SA	UK
KEN5835090K	25mm	1 in.	0	0	50+

KENNEDY PROFESSIONAL

Mango en T · Resistente a chispas · Cobre-berilio · 1/2"

Alargar o adaptar un cuadrado de accionamiento compatible.



Material
Cobre-berilio

Normas declaradas
DIN3122

Referencia	Longitud	Piezas	EU	SA	UK
KEN5757025K	250 mm	1	0	0	0

EU = Europa | SA = Sudáfrica | UK = Reino Unido | Req. = bajo consulta
Stock regional comprobado el 12 nov 2026 | 50+ = 50 o más

Dimensiones en mm salvo indicación

VASOS Y CARRACAS

KENNEDY
INDUSTRIAL
Llave · Métrico · Cuadrado · 3/8in.

Conectar una llave dinamométrica compatible al elemento de fijación.



Referencia	Medida	EU	SA	UK
KEN5826294K	24mm	11	Req.	50+

KENNEDY
INDUSTRIAL
Vaso de 12 caras · Métrico · 1/2"

Girar tuercas y tornillos de la medida correspondiente con un cuadrado de accionamiento compatible.



Acabado
Pulido

Aislado
No

Referencia	Vaso	Conexión	EU	SA	UK
KEN5827060K	24mm	1/2 in.	24	50+	50+

KENNEDY
INDUSTRIAL
Vaso de impacto · Métrico · Cuadrado · Largo · 3/4"

Accionar fijaciones con equipos de impacto compatibles.



Acabado
Óxido negro

Material
Acero al cromo-molibdeno

Referencia	Vaso	Conexión	EU	SA	UK
KEN5838829K	41mm	3/4 in.	13	48	50+

KENNEDY
INDUSTRIAL
Juego de llaves de tubo · 6 piezas

Accionar vasos compatibles para apretar o aflojar fijaciones.



Aislado
No

Material
Acero

Referencia	Acabado / recubrimiento	EU	SA	UK
KEN5812350K	Cromado	0	50+	50+

EU = Europa | SA = Sudáfrica | UK = Reino Unido | Req. = bajo consulta
Stock regional comprobado el 12 nov 2026 | 50+ = 50 o más

VASOS Y CARRACAS

KENNEDY
INDUSTRIAL

Vaso de impacto · Métrico · Cuadrado · Largo · 3/8in.

Accionar fijaciones con equipos de impacto compatibles.



Cuadrado de accionamiento
3/8 in.

Acabado
Óxido negro

Referencia	Vaso	EU	SA	UK
KEN5838774K	7mm	0	0	50+
KEN5838775K	8mm	10	34	50+
KEN5838776K	10mm	9	21	50+
KEN5838777K	11mm	Req.	Req.	50+

KENNEDY
INDUSTRIAL

Juego de vasos · Imperial · Métrico · 1/4in. · 82 piezas

Girar tuercas y tornillos de la medida correspondiente con un cuadrado de accionamiento compatible.



Tipo de accionamiento
Cuadrado

Acabado
Cromado

Referencia	Conexión	Piezas	EU	SA	UK
KEN5824896K	1/4 in.	82	1	10	50+

KENNEDY
INDUSTRIAL

Accesorio para llave dinamométrica

Conectar una llave dinamométrica compatible al elemento de fijación.



Referencia	Conexión	EU	SA	UK
KEN5570150K	1/2 in.	0	6	50+

KENNEDY
INDUSTRIAL

Broches de bloqueo

Componente o accesorio para la herramienta indicada.



Referencia	Tipo	EU	SA	UK
KEN5676000K	Cierres con bloqueo	0	21	50+

EU = Europa | SA = Sudáfrica | UK = Reino Unido | Req. = bajo consulta
Stock regional comprobado el 12 nov 2026 | 50+ = 50 o más

Dimensiones en mm salvo indicación

VASOS Y CARRACAS

KENNEDY
INDUSTRIAL

Vaso de impacto · Métrico · Cuadrado · Largo · 3/8in.

Accionar fijaciones con equipos de impacto compatibles.



Cuadrado de accionamiento
3/8 in.

Acabado
Óxido negro

Referencia	Vaso	EU	SA	UK
KEN5838779K	13mm	16	17	50+
KEN5838780K	14mm	0	0	45
KEN5838782K	16mm	0	0	50+
KEN5838784K	18mm	0	0	50+

KENNEDY SE

Punta de atornillado · Imperial · Hexagonal · 1/4in.

Girar tuercas y tornillos de la medida correspondiente con un cuadrado de accionamiento compatible.



Acabado
Cromado

Material
Acero al cromo-vanadio

Referencia	Vaso	Conexión	EU	SA	UK
KEN5824860K	3/16 in.	1/4 in.	13	Req.	50+

KENNEDY
INDUSTRIAL

Llave de tubo · Dos bocas · Acero

Accionar vasos compatibles para apretar o aflojar fijaciones.



Acabado / recubrimiento
Cromado

Aislado
No

Referencia	Medida	Longitud	EU	SA	UK
KEN5812220K	2BA × 3BA	76 mm	0	0	50+

KENNEDY
INDUSTRIAL

Punta de atornillado · Largo · 1/2"

Girar tuercas y tornillos de la medida correspondiente con un cuadrado de accionamiento compatible.



Acabado
Pulido

Aislado
No

Referencia	Vaso	Conexión	EU	SA	UK
KEN5827330K	M12	1/2 in.	6	12	50+

EU = Europa | SA = Sudáfrica | UK = Reino Unido | Req. = bajo consulta
Stock regional comprobado el 12 nov 2026 | 50+ = 50 o más

Dimensiones en mm salvo indicación

VASOS Y CARRACAS

KENNEDY
INDUSTRIAL

Vaso de impacto · Métrico · Cuadrado · Largo · 3/8in.

Accionar fijaciones con equipos de impacto compatibles.



Cuadrado de accionamiento
3/8 in.

Acabado
Óxido negro

Referencia	Vaso	EU	SA	UK
KEN5838785K	19mm	0	7	42
KEN5838786K	21mm	1	0	40

KENNEDY PROFESSIONAL

Carraca antichispa · Resistente a chispas · 1/2"

Accionar vasos compatibles para apretar o aflojar fijaciones.



Material
Bronce de aluminio

Referencia	Medida	Longitud	EU	SA	UK
KEN5757080K	1/2in.	400 mm	0	0	0

KENNEDY
INDUSTRIAL

Accesorio para vasos · Cuadrado · 3/4in.

Alargar o adaptar un cuadrado de accionamiento compatible.



Tipo de accionamiento
Cuadrado

Material
Acero al cromo-vanadio

Referencia	Conexión	Longitud	EU	SA	UK
KEN5828140K	1 a 3/4 in.	63 mm	9	Req.	50+

KENNEDY
INDUSTRIAL

Juego de vasos · 1"

Girar tuercas y tornillos de la medida correspondiente con un cuadrado de accionamiento compatible.

Tipo de accionamiento
Cuadrado

Referencia	Conexión	Longitud	EU	SA	UK
KEN5829040K	1 in.	200 mm	2	10	46

EU = Europa | SA = Sudáfrica | UK = Reino Unido | Req. = bajo consulta
Stock regional comprobado el 12 nov 2026 | 50+ = 50 o más

Dimensiones en mm salvo indicación

VASOS Y CARRACAS

KENNEDY
INDUSTRIAL

Llave · 16mm

Conectar una llave dinamométrica compatible al elemento de fijación.



Referencia	Medida	EU	SA	UK
KEN5813500K	3/8in.	0	0	0
KEN5813510K	7/16in.	0	0	14
KEN5813520K	1/2in.	0	0	50+
KEN5813530K	9/16in.	0	0	50+

KENNEDY
INDUSTRIAL

Juego de vasos · Estándar · Métrico · Cuadrado · Largo · 1/4in. · 51 piezas

Girar tuercas y tornillos de la medida correspondiente con un cuadrado de accionamiento compatible.



Tipo de accionamiento
Cuadrado

Acabado
Cromado

Referencia	Conexión	Piezas	EU	SA	UK
KEN5824902K	1/4 in.	51	1	16	50+

KENNEDY PROFESSIONAL

Carraca antichispa · Cobre-berilio · Resistente a chispas

Accionar vasos compatibles para apretar o aflojar fijaciones.



Material
Cobre-berilio

Referencia	Medida	Longitud	EU	SA	UK
KEN5756960K	1/2in.	245 mm	0	0	0

KENNEDY
INDUSTRIAL

Carraca · No reversible · Liberación rápida · Empuñadura de goma · 3/4"

Accionar vasos compatibles para apretar o aflojar fijaciones.



Tipo de accionamiento
Cuadrado

Referencia	Conexión	Longitud	EU	SA	UK
KEN5828050K	3/8in.	480 mm	1	50+	50+

EU = Europa | SA = Sudáfrica | UK = Reino Unido | Req. = bajo consulta
Stock regional comprobado el 12 nov 2026 | 50+ = 50 o más

Dimensiones en mm salvo indicación

VASOS Y CARRACAS

KENNEDY
INDUSTRIAL
Llave · 16mm

Conectar una llave dinamométrica compatible al elemento de fijación.



Referencia	Medida	EU	SA	UK
KEN5813550K	11/16in.	0	0	50+
KEN5813580K	7/8in.	0	0	3
KEN5813590K	15/16in.	0	0	50+
KEN5813600K	1/4in.	0	0	12

KENNEDY PROFESSIONAL
Mango de acero · Cuadrado · 1/4in.

Accionar vasos compatibles para apretar o aflojar fijaciones.



Tipo de accionamiento
Cuadrado

Acabado
Pulido

Referencia	Conexión	Longitud	EU	SA	UK
KEN5824020K	1/4in.	140 mm	13	24	50+

KENNEDY PROFESSIONAL
Juego de vasos · Cobre-berilio · Resistente a chispas · Cuadrado · 1/2"

Girar tuercas y tornillos de la medida correspondiente con un cuadrado de accionamiento compatible.



Tipo de accionamiento
Cuadrado

Acabado
Pulido

Referencia	Conexión	Piezas	EU	SA	UK
KEN5757460K	1/2 in.	16	0	0	0

KENNEDY PROFESSIONAL
Llave de carraca · Digital

Conectar una llave dinamométrica compatible al elemento de fijación.



Referencia	Conexión	Máx.	EU	SA	UK
KEN5677796V	1/4 in.	30 Nm	20	Req.	20
KEN5677796W	3/8 in.	135 Nm	Req.	Req.	20
KEN5677796X	1/2 in.	340 Nm	20	Req.	19
KEN5677796Y	3/4 in.	850 Nm	Req.	Req.	20

EU = Europa | SA = Sudáfrica | UK = Reino Unido | Req. = bajo consulta
Stock regional comprobado el 12 nov 2026 | 50+ = 50 o más

VASOS Y CARRACAS

KENNEDY
INDUSTRIAL

Llave · 16mm

Conectar una llave dinamométrica compatible al elemento de fijación.



Referencia	Medida	EU	SA	UK
KEN5813610K	1-1/16in.	0	0	0
KEN5813620K	1-1/8in.	0	0	38
KEN5813630K	1-3/16in.	0	0	23
KEN5813640K	1-1/4in.	0	0	9

KENNEDY
INDUSTRIAL

Terminal de dos extremos · Cuadrado · 1/4in.

Alargar o adaptar un cuadrado de accionamiento compatible.



Tipo de accionamiento
Cuadrado

Material
Acero al cromo-vanadio

Referencia	Conexión	Longitud	EU	SA	UK
KEN5824240K	1/4 in.	20 mm	15	14	50+

KENNEDY PROFESSIONAL

Juego de vasos · Cobre-berilio · Resistente a chispas · Cuadrado · 3/4"

Girar tuercas y tornillos de la medida correspondiente con un cuadrado de accionamiento compatible.



Tipo de accionamiento
Cuadrado

Acabado
Satinado

Referencia	Conexión	Piezas	EU	SA	UK
KEN5758460K	3/4 in.	14	0	0	0

KENNEDY
INDUSTRIAL

Kit de reparación de carraca, 3/8"

Componente o accesorio para la herramienta indicada.



Cuadrado de accionamiento
3/8 in.

Tipo de accionamiento
Cuadrado

Referencia	Número de dientes	EU	SA	UK
KEN5825215K	72	0	4	37
KEN5825220K	42	0	0	0

EU = Europa | SA = Sudáfrica | UK = Reino Unido | Req. = bajo consulta
Stock regional comprobado el 12 nov 2026 | 50+ = 50 o más

VASOS Y CARRACAS

KENNEDY
INDUSTRIAL

Vaso de impacto · Imperial · Largo · 1"

Accionar fijaciones con equipos de impacto compatibles.



Cuadrado de accionamiento
1 in.

Acabado
Óxido negro

Referencia	Vaso	EU	SA	UK
KEN5836800K	1-1/4 in.	0	0	24
KEN5836810K	1-5/16 in.	0	0	16
KEN5836890K	1-13/16 in.	0	0	39
KEN5836900K	1-7/8 in.	0	1	10

KENNEDY
INDUSTRIAL

Accesorio para vasos · Estándar · Cuadrado · 1/4in.

Alargar o adaptar un cuadrado de accionamiento compatible.



Cuadrado de accionamiento
1/4 in.

Tipo de accionamiento
Cuadrado

Referencia	Longitud	EU	SA	UK
KEN5824060K	50 mm	22	0	50+
KEN5824080K	100 mm	39	24	50+
KEN5824100K	150 mm	Req.	Req.	Req.

KENNEDY
INDUSTRIAL

Vaso de impacto · Cromo-molibdeno · Estándar · Métrico · 3/4" · 7 piezas · 6-Point · 6-caras

Accionar fijaciones con equipos de impacto compatibles.



Tipo de accionamiento
Cuadrado

Acabado
Óxido negro

Referencia	Conexión	Piezas	EU	SA	UK
KEN5839204K	3/4 in.	7	4	Req.	50+

KENNEDY PROFESSIONAL

Mango en T · Resistente a chispas · Bronce de aluminio · 3/4"

Alargar o adaptar un cuadrado de accionamiento compatible.



Material
Bronce de aluminio

Normas declaradas
DIN3122

Referencia	Longitud	Piezas	EU	SA	UK
KEN5758048K	350 mm	1	0	0	0

EU = Europa | SA = Sudáfrica | UK = Reino Unido | Req. = bajo consulta
Stock regional comprobado el 12 nov 2026 | 50+ = 50 o más

Dimensiones en mm salvo indicación

VASOS Y CARRACAS

KENNEDY
INDUSTRIAL
Vaso de impacto · Imperial · Largo · 1"

Accionar fijaciones con equipos de impacto compatibles.



Cuadrado de accionamiento
1 in.

Acabado
Óxido negro

Referencia	Vaso	EU	SA	UK
KEN5836960K	2-1/4 in.	0	0	11
KEN5837040K	2-3/4 in.	0	0	50+

KENNEDY
INDUSTRIAL
Accesorio para vasos · 1/2"

Alargar o adaptar un cuadrado de accionamiento compatible.



Cuadrado de accionamiento
1/2 in.

Tipo de accionamiento
Cuadrado

Referencia	Longitud	EU	SA	UK
KEN5826560K	400 mm	1	0	50+
KEN5826600K	425 mm	Req.	Req.	Req.

KENNEDY
INDUSTRIAL
Destornillador de impacto micro · 15 piezas · 3/8

Accionar fijaciones con equipos de impacto compatibles.



Tipo de accionamiento
Cuadrado

Material
Acero al cromo-molibdeno

Referencia	Conexión	Piezas	EU	SA	UK
KEN5739656G	3/8 in.	15	8	Req.	50+

KENNEDY
INDUSTRIAL
Vaso de impacto · 3/8in. · 1/4in.

Accionar fijaciones con equipos de impacto compatibles.



Acabado / recubrimiento
Óxido negro

Material
Cromo-molibdeno

Referencia	Conexión	EU	SA	UK
KEN5839075K	3/8 in	3	13	50+
KEN5839076K	1/4 in	8	9	50+

EU = Europa | SA = Sudáfrica | UK = Reino Unido | Req. = bajo consulta
Stock regional comprobado el 12 nov 2026 | 50+ = 50 o más

VASOS Y CARRACAS

KENNEDY
INDUSTRIAL

Vaso de impacto · Imperial · Cuadrado · Largo · 1/2in.

Accionar fijaciones con equipos de impacto compatibles.



Cuadrado de accionamiento
1/2 in.

Acabado
Óxido negro

Referencia	Vaso	EU	SA	UK
KEN5838900K	3/8 in.	0	10	41
KEN5838901K	7/16 in.	0	24	50+
KEN5838902K	1/2 in.	0	5	50+
KEN5838904K	5/8 in.	0	1	42

KENNEDY
INDUSTRIAL

Accesorio para vasos · Cuadrado · 1/4in.

Alargar o adaptar un cuadrado de accionamiento compatible.



Tipo de accionamiento
Cuadrado

Material
Acero al cromo-vanadio

Referencia	Conexión	Longitud	EU	SA	UK
KEN5824140K	1/4 in.	144.5 mm	28	22	50+

KENNEDY
INDUSTRIAL

Vaso largo · 12 caras · Imperial · 3/8"

Girar tuercas y tornillos de la medida correspondiente con un cuadrado de accionamiento compatible.



Acabado
Pulido

Aislado
No

Referencia	Vaso	Conexión	EU	SA	UK
KEN5825910K	5/8 in.	3/8 in.	0	0	45

KENNEDY
INDUSTRIAL

Kits de reparación de carracas, 1/4"

Componente o accesorio para la herramienta indicada.



Cuadrado de accionamiento
1/4 in.

Tipo de accionamiento
Cuadrado

Referencia	Número de dientes	EU	SA	UK
KEN5824280K	20	0	0	26
KEN5824290K	72	0	11	41

EU = Europa | SA = Sudáfrica | UK = Reino Unido | Req. = bajo consulta
Stock regional comprobado el 12 nov 2026 | 50+ = 50 o más

VASOS Y CARRACAS

KENNEDY
INDUSTRIAL

Vaso de impacto · Imperial · Cuadrado · Largo · 1/2in.

Accionar fijaciones con equipos de impacto compatibles.



Cuadrado de accionamiento
1/2 in.

Acabado
Óxido negro

Referencia	Vaso	EU	SA	UK
KEN5838905K	11/16 in.	0	18	50+
KEN5838907K	13/16 in.	1	0	0
KEN5838910K	1 in.	0	11	50+
KEN5838911K	1-1/16 in.	0	17	13

KENNEDY
INDUSTRIAL

Carraca · Hexagonal · Cuadrado · 1/4in.

Accionar vasos compatibles para apretar o aflojar fijaciones.



Tipo de accionamiento
Cuadrado

Acabado
Pulido

Referencia	Conexión	Tipo	EU	SA	UK
KEN5739050K	1/4in.	Carraca	3	13	50+

KENNEDY
INDUSTRIAL

Vaso largo · 12 caras · Imperial · 1/2"

Girar tuercas y tornillos de la medida correspondiente con un cuadrado de accionamiento compatible.



Acabado
Pulido

Aislado
No

Referencia	Vaso	Conexión	EU	SA	UK
KEN5827800K	1-1/4 in.	1/2 in.	0	5	50+

KENNEDY
INDUSTRIAL

Estuches de repuesto para juegos de vasos

Alargar o adaptar un cuadrado de accionamiento compatible.



Tipo de accionamiento
Cuadrado

Referencia	Conexión	Piezas	EU	SA	UK
KEN5932870K	3/8 in.	1	Req.	0	0

EU = Europa | SA = Sudáfrica | UK = Reino Unido | Req. = bajo consulta
Stock regional comprobado el 12 nov 2026 | 50+ = 50 o más

Dimensiones en mm salvo indicación

VASOS Y CARRACAS

KENNEDY
INDUSTRIAL
Accesorio para vasos · Estándar · 3/8"

Alargar o adaptar un cuadrado de accionamiento compatible.



Cuadrado de accionamiento
3/8 in.

Tipo de accionamiento
Cuadrado

Referencia	Longitud	EU	SA	UK
KEN5824960K	75 mm	Req.	Req.	Req.
KEN5824980K	125 mm	14	50+	50+
KEN5825000K	150 mm	5	44	50+
KEN5825020K	250 mm	11	48	50+

KENNEDY
INDUSTRIAL
Vaso hexagonal · Cuadrado · 1/4in.

Girar tuercas y tornillos de la medida correspondiente con un cuadrado de accionamiento compatible.



Acabado
Pulido

Aislado
No

Referencia	Vaso	Conexión	EU	SA	UK
KEN5824620K	2-BA	1/4 in.	0	0	22

KENNEDY
INDUSTRIAL
Vaso largo · 12 caras · Métrico · 1/2"

Girar tuercas y tornillos de la medida correspondiente con un cuadrado de accionamiento compatible.



Acabado
Pulido

Aislado
No

Referencia	Vaso	Conexión	EU	SA	UK
KEN5827650K	24mm	1/2 in.	31	38	50+

KENNEDY
INDUSTRIAL
Cuadradillo de repuesto

Componente o accesorio para la herramienta indicada.



Referencia	Conexión	Variante	EU	SA	UK
KEN5671500K	3/8 in.	3/8" Replacement Square Drive For Kennedy MTW011...	Req.	Req.	50+
KEN5671510K	3/8 in.	Replacement 3/8" Square Drive To Suit KEN5573540K	Req.	Req.	43
KEN5671520K	1/2 in.	Replacement 1/2" Square Drive To Suit...	0	Req.	32
KEN5671530K	3/4 in.	Mechanics Torque Wrench 3/4" Replacement Square...	0	Req.	50+

EU = Europa | SA = Sudáfrica | UK = Reino Unido | Req. = bajo consulta
Stock regional comprobado el 12 nov 2026 | 50+ = 50 o más

Dimensiones en mm salvo indicación

VASOS Y CARRACAS

KENNEDY
INDUSTRIAL
Accesorio para vasos · Estándar · 3/8"

Alargar o adaptar un cuadrado de accionamiento compatible.

Cuadrado de accionamiento
3/8 in.

Tipo de accionamiento
Cuadrado

Referencia	Longitud	EU	SA	UK
KEN5825050K	300 mm	31	50+	50+
KEN5825070K	450 mm	0	12	50+

KENNEDY
INDUSTRIAL
Vaso de impacto · Métrico · Cuadrado · Largo · 1/2"

Accionar fijaciones con equipos de impacto compatibles.



Acabado
Óxido negro

Material
Acero al cromo-molibdeno

Referencia	Vaso	Conexión	EU	SA	UK
KEN5838804K	24mm	1/2 in.	Req.	Req.	Req.

KENNEDY
INDUSTRIAL
Carraca · Cuadrado · Acero · 3/4in.

Accionar vasos compatibles para apretar o aflojar fijaciones.



Tipo de accionamiento
Cuadrado

Material
Acero al cromo-vanadio

Referencia	Conexión	Longitud	EU	SA	UK
KEN5828045K	3/8in.	500 mm	1	5	50+

KENNEDY
INDUSTRIAL
Accesorio para vasos

Alargar o adaptar un cuadrado de accionamiento compatible.



Tipo de accionamiento
Cuadrado

Referencia	Conexión	Tipo	EU	SA	UK
KEN5826700K	3/8 a 1/2 in.	Adaptador de cuadrado de accionamiento	37	50+	50+

EU = Europa | SA = Sudáfrica | UK = Reino Unido | Req. = bajo consulta
Stock regional comprobado el 12 nov 2026 | 50+ = 50 o más

VASOS Y CARRACAS

KENNEDY PROFESSIONAL

Accesorio para vasos antichispa · Bronce de aluminio · Resistente a chispas

Alargar o adaptar un cuadrado de accionamiento compatible.



Tipo de accionamiento
Cuadrado

Material
Bronce de aluminio

Referencia	Longitud	Conexión	EU	SA	UK
KEN5757030K	100 mm	1/2 in.	0	0	0
KEN5757040K	125 mm	1/2 in.	0	0	3
KEN5757050K	200 mm	1/2 in.	0	0	0
KEN5757060K	250 mm	1/2 in.	0	0	0

KENNEDY
INDUSTRIAL

Vaso hexagonal · Métrico · Cuadrado · 1/4in.

Girar tuercas y tornillos de la medida correspondiente con un cuadrado de accionamiento compatible.



Acabado
Cromado

Aislado
No

Referencia	Vaso	Conexión	EU	SA	UK
KEN5824548K	10mm	1/4 in.	Req.	Req.	Req.

KENNEDY
INDUSTRIAL

Vaso de impacto · Cromo-molibdeno · 3/8"

Accionar fijaciones con equipos de impacto compatibles.



Acabado
Óxido negro

Material
Acero al cromo-molibdeno

Referencia	Vaso	Conexión	EU	SA	UK
KEN5838890K	5mm	3/8 in.	Req.	Req.	Req.

KENNEDY
INDUSTRIAL

Cuadradillos de repuesto para llaves dinamométricas

Componente o accesorio para la herramienta indicada.



Referencia	Conexión	EU	SA	UK
KEN5573200K	1/2 in.	0	0	0

EU = Europa | SA = Sudáfrica | UK = Reino Unido | Req. = bajo consulta
Stock regional comprobado el 12 nov 2026 | 50+ = 50 o más

Dimensiones en mm salvo indicación

VASOS Y CARRACAS

KENNEDY PROFESSIONAL

Accesorio para vasos antichispa · Bronce de aluminio · Resistente a chispas

Alargar o adaptar un cuadrado de accionamiento compatible.



Tipo de accionamiento
Cuadrado

Material
Bronce de aluminio

Referencia	Longitud	Conexión	EU	SA	UK
KEN5758040K	200 mm	3/4 in.	0	0	6

KENNEDY
INDUSTRIAL

Accesorio para vasos de impacto · 1/2"

Accionar fijaciones con equipos de impacto compatibles.



Acabado / recubrimiento
Óxido negro

Material
Cromo-molibdeno

Referencia	Conexión	Longitud	EU	SA	UK
KEN5837560K	1/2 in	380 mm	6	11	35

KENNEDY
INDUSTRIAL

Accesorio para vasos de impacto · Cuadrado · 3/4"

Accionar fijaciones con equipos de impacto compatibles.



Acabado / recubrimiento
Óxido negro

Material
Acero al cromo-molibdeno

Referencia	Conexión	Longitud	EU	SA	UK
KEN5839124K	3/4 in	100 mm	4	7	34

KENNEDY
INDUSTRIAL

Juego de llaves de tubo · Métrico · 7 piezas

Accionar vasos compatibles para apretar o aflojar fijaciones.



Aislado
No

Material
Acero

Referencia	Acabado / recubrimiento	EU	SA	UK
KEN5811450K	Cromado	15	50+	50+

EU = Europa | SA = Sudáfrica | UK = Reino Unido | Req. = bajo consulta
Stock regional comprobado el 12 nov 2026 | 50+ = 50 o más

VASOS Y CARRACAS

KENNEDY
INDUSTRIAL

Accesorio para vasos de impacto · Cromo-molibdeno

Accionar fijaciones con equipos de impacto compatibles.



Acabado / recubrimiento
Óxido negro

Material
Cromo-molibdeno

Referencia	Conexión	Longitud / variante	EU	SA	UK
KEN5839077K	1/2 in	- · 1/2" Male × 3/8" Female Impact Reducer	12	50+	50+
KEN5839078K	3/8 in	-	15	42	50+
KEN5839079K	3/4 in	- · 3/4" Male × 1/2" Female Impact Reducer	34	50+	50+
KEN5839080K	1/2 in	- · 1/2" Male × 3/4" Female Impact Reducer	Req.	Req.	Req.

KENNEDY
INDUSTRIAL

Soporte de vasos · Cuadrado · 1/4in.

Alargar o adaptar un cuadrado de accionamiento compatible.



Cuadrado de accionamiento
1/4 in.

Tipo de accionamiento
Cuadrado

Referencia	Longitud	EU	SA	UK
KEN5829920K	420 mm	4	44	50+
KEN5829930K	220 mm	20	4	50+

KENNEDY
INDUSTRIAL

Vaso de impacto · Cromo-molibdeno · Largo · Pulgadas · 1/2" · 6-Point · 6-caras

Accionar fijaciones con equipos de impacto compatibles.



Cuadrado de accionamiento
1/2 in.

Acabado
Óxido negro

Referencia	Vaso	EU	SA	UK
KEN5832780K	3/8 in.	0	0	35
KEN5838912K	1-1/8 in.	0	25	50+

KENNEDY PROFESSIONAL

Mango corredizo en T · Resistente a chispas

Accionar vasos compatibles para apretar o aflojar fijaciones.



Material
Bronce de aluminio

Referencia	Medida	Longitud	EU	SA	UK
KEN5757020K	1/2in.	250 mm	0	0	0
KEN5758020K	3/4in.	400 mm	0	0	3

EU = Europa | SA = Sudáfrica | UK = Reino Unido | Req. = bajo consulta
Stock regional comprobado el 12 nov 2026 | 50+ = 50 o más

Dimensiones en mm salvo indicación

VASOS Y CARRACAS

KENNEDY
INDUSTRIAL

Accesorio para vasos de impacto · Cromo-molibdeno

Accionar fijaciones con equipos de impacto compatibles.



Acabado / recubrimiento
Óxido negro

Material
Cromo-molibdeno

Referencia	Conexión	Longitud / variante	EU	SA	UK
KEN5839082K	3/4 in	- · 3/4" Male × 1" Female Impact Reducer	15	50+	50+
KEN5839083K	1-1/2 in	90 mm	0	Req.	41

KENNEDY
INDUSTRIAL

Mango articulado · Uso intensivo · Cuadrado · 1/2"

Alargar o adaptar un cuadrado de accionamiento compatible.



Cuadrado de accionamiento
1/2 in.

Tipo de accionamiento
Cuadrado

Referencia	Longitud	EU	SA	UK
KEN5826545K	450 mm	Req.	Req.	Req.
KEN5826555K	600 mm	15	44	50+

KENNEDY
INDUSTRIAL

Vaso largo · 12 caras · Métrico · 3/8"

Girar tuercas y tornillos de la medida correspondiente con un cuadrado de accionamiento compatible.



Acabado
Cromado

Aislado
No

Referencia	Vaso	Conexión	EU	SA	UK
KEN5825750K	13mm	3/8 in.	12	17	50+

KENNEDY
INDUSTRIAL

Vaso TORX · Cuadrado · 1/2in. · 16 piezas

Accionar fijaciones con equipos de impacto compatibles.



Tipo de accionamiento
Cuadrado

Acabado
Óxido negro

Referencia	Conexión	Piezas	EU	SA	UK
KEN5839190K	1/2 in.	16	Req.	Req.	50+

EU = Europa | SA = Sudáfrica | UK = Reino Unido | Req. = bajo consulta
Stock regional comprobado el 12 nov 2026 | 50+ = 50 o más

Dimensiones en mm salvo indicación

VASOS Y CARRACAS

KENNEDY
INDUSTRIAL
Llave · 16mm

Conectar una llave dinamométrica compatible al elemento de fijación.



Referencia	Medida	EU	SA	UK
KEN5815210K	11mm	0	0	7
KEN5815220K	13mm	Req.	0	42
KEN5815230K	14mm	Req.	Req.	0
KEN5815250K	17mm	Req.	0	15

KENNEDY
INDUSTRIAL
Juego de vasos · Imperial · Métrico · Cuadrado · 1/4in. · 29 piezas

Consúltenos la referencia exacta de la norma antes de pedirlo. Girar tuercas y tornillos de la medida correspondiente con un cuadrado de accionamiento compatible.



Tipo de accionamiento
Cuadrado

Acabado
Cromado

Referencia	Conexión	Piezas	EU	SA	UK
KEN5824895K	1/4 in.	29	2	27	50+

KENNEDY
INDUSTRIAL
Vaso de impacto · Cromo-molibdeno · 7 piezas

Accionar fijaciones con equipos de impacto compatibles.



Tipo de accionamiento
Cuadrado

Acabado
Óxido negro

Referencia	Conexión	Piezas	EU	SA	UK
KEN5839888K	1/2 in.	7	0	0	50+

KENNEDY
INDUSTRIAL
Llave · Boca de estrella · 16mm

Conectar una llave dinamométrica compatible al elemento de fijación.



Referencia	Medida	EU	SA	UK
KEN5814450K	3/8in.	0	0	50+
KEN5814470K	9/16in.	0	0	49

EU = Europa | SA = Sudáfrica | UK = Reino Unido | Req. = bajo consulta
Stock regional comprobado el 12 nov 2026 | 50+ = 50 o más

VASOS Y CARRACAS

KENNEDY
INDUSTRIAL

Llave · 16mm

Conectar una llave dinamométrica compatible al elemento de fijación.



Referencia	Medida	EU	SA	UK
KEN5815260K	18mm	Req.	Req.	0
KEN5815270K	19mm	0	0	50+
KEN5815280K	21mm	Req.	0	50+
KEN5815300K	24mm	0	0	50+

KENNEDY PROFESSIONAL

Vaso KenGrip · Estándar · Métrico · Cuadrado · 1/4in.

Girar tuercas y tornillos de la medida correspondiente con un cuadrado de accionamiento compatible.



Cuadrado de accionamiento
1/4 in.

Acabado
Cromado

Referencia	Vaso	EU	SA	UK
KEN5824162K	4.5mm	9	3	50+
KEN5824166K	7mm	1	24	50+

KENNEDY
INDUSTRIAL

Vaso de impacto · Cromo-molibdeno · Estándar · Métrico · 1/4" · 6-Point · 6-caras

Accionar fijaciones con equipos de impacto compatibles.



Cuadrado de accionamiento
1/4 in.

Acabado
Óxido negro

Referencia	Vaso	EU	SA	UK
KEN5830670K	9mm	0	0	5
KEN5830700K	12mm	0	0	50+

KENNEDY
INDUSTRIAL

Juego de llave combinada de carraca · Cuadrado

Alargar o adaptar un cuadrado de accionamiento compatible.



Referencia	Conexión	EU	SA	UK
KEN5825195K	3/8 in.	2	7	50+

EU = Europa | SA = Sudáfrica | UK = Reino Unido | Req. = bajo consulta
Stock regional comprobado el 12 nov 2026 | 50+ = 50 o más

Dimensiones en mm salvo indicación

VASOS Y CARRACAS

KENNEDY
INDUSTRIAL

Llave de tubo · Dos bocas · Imperial · Acero

Accionar vasos compatibles para apretar o aflojar fijaciones.



Acabado / recubrimiento
Cromado

Aislado
No

Referencia	Medida	Longitud	EU	SA	UK
KEN5811530K	1/4in. × 5/16in.	103 mm	0	0	50+
KEN5811550K	5/16in. × 3/8in.	100 mm	0	1	50+
KEN5811560K	3/8in. × 7/16in.	100 mm	0	0	50+
KEN5811580K	1/2in. × 9/16in.	125 mm	1	0	50+

KENNEDY
INDUSTRIAL

Vaso de 12 caras · Cuadrado · 1/4in.

Girar tuercas y tornillos de la medida correspondiente con un cuadrado de accionamiento compatible.



Acabado
Cromado

Aislado
No

Referencia	Vaso	Conexión	EU	SA	UK
KEN5824470K	1/4 in.	1/4 in.	15	18	50+

KENNEDY
INDUSTRIAL

Accesorio para vasos de impacto · Cromo-molibdeno

Accionar fijaciones con equipos de impacto compatibles.



Cuadrado de accionamiento
1 in

Acabado / recubrimiento
Óxido negro

Referencia	Longitud	EU	SA	UK
KEN5839133K	100 mm	3	10	50+
KEN5839134K	150 mm	5	19	50+
KEN5839135K	200 mm	3	2	31

KENNEDY
INDUSTRIAL

Juego de vasos · Métrico · Cuadrado · 1/4in · 1/2in · 50 piezas

Consúltenos la referencia exacta de la norma antes de pedirlo. Girar tuercas y tornillos de la medida correspondiente con un cuadrado de accionamiento compatible.



Acabado
Cromado

Material
Acero al cromo-vanadio

Referencia	Piezas	Conexión	EU	SA	UK
KEN5824899K	50	Cuadrado	1	50+	50+

EU = Europa | SA = Sudáfrica | UK = Reino Unido | Req. = bajo consulta
Stock regional comprobado el 12 nov 2026 | 50+ = 50 o más

Dimensiones en mm salvo indicación

VASOS Y CARRACAS

KENNEDY
INDUSTRIAL

Llave de tubo · Dos bocas · Imperial · Acero

Accionar vasos compatibles para apretar o aflojar fijaciones.



Acabado / recubrimiento
Cromado

Aislado
No

Referencia	Medida	Longitud	EU	SA	UK
KEN5811600K	9/16in. × 5/8in.	127 mm	0	0	50+
KEN5811630K	11/16in. × 3/4in.	125 mm	0	0	50+

KENNEDY
INDUSTRIAL

Juego de vasos de impacto · Cuadrado · 1/2" · 40 piezas

Accionar fijaciones con equipos de impacto compatibles.



Tipo de accionamiento
Cuadrado

Material
Acero al cromo-molibdeno

Referencia	Conexión	Piezas	EU	SA	UK
KEN5737140K	1/2 in.	40	14	8	50+

KENNEDY
INDUSTRIAL

Terminal de dos extremos · Cuadrado · 3/4in.

Alargar o adaptar un cuadrado de accionamiento compatible.



Tipo de accionamiento
Cuadrado

Referencia	Conexión	Longitud	EU	SA	UK
KEN5828130K	3/4 in.	60 mm	13	19	50+

KENNEDY
INDUSTRIAL

Accesorio para vasos · 3/4"

Alargar o adaptar un cuadrado de accionamiento compatible.



Tipo de accionamiento
Cuadrado

Referencia	Conexión	Tipo	EU	SA	UK
KEN5828120K	1/2 a 3/4 in.	Adaptador de cuadrado de accionamiento	Req.	Req.	Req.

EU = Europa | SA = Sudáfrica | UK = Reino Unido | Req. = bajo consulta
Stock regional comprobado el 12 nov 2026 | 50+ = 50 o más

VASOS Y CARRACAS

KENNEDY
INDUSTRIAL

Llave de tubo · Métrico

Accionar vasos compatibles para apretar o aflojar fijaciones.



Acabado / recubrimiento
Cromado

Aislado
No

Referencia	Medida	Longitud	EU	SA	UK
KEN5811060K	6mm × 7mm	102 mm	4	11	50+
KEN5811160K	16mm × 17mm	127 mm	22	Req.	50+
KEN5811180K	18mm × 19mm	130 mm	1	0	50+
KEN5811220K	22mm × 23mm	150 mm	4	1	50+

KENNEDY PROFESSIONAL

Vaso de impacto · 12 caras · Pulgadas

Girar tuercas y tornillos de la medida correspondiente con un cuadrado de accionamiento compatible.



Referencia	Vaso	Conexión	EU	SA	UK
KEN5758560K	-	-	Req.	0	0
KEN5758580K	46mm	3/4 in.	0	0	0

KENNEDY
INDUSTRIAL

Vaso de impacto · Cromo-molibdeno · Largo · 3/4" · 6-Point · 6-caras

Accionar fijaciones con equipos de impacto compatibles.



Acabado
Óxido negro

Material
Acero al cromo-molibdeno

Referencia	Vaso	Conexión	EU	SA	UK
KEN5834470K	7/8 in.	3/4 in.	0	0	16

KENNEDY PROFESSIONAL

Accesorio para vasos antichispa · Resistente a chispas · Cobre-berilio · 1/2"

Alargar o adaptar un cuadrado de accionamiento compatible.



Tipo de accionamiento
Cuadrado

Material
Cobre-berilio

Referencia	Conexión	Longitud	EU	SA	UK
KEN5757122K	1/2 in.	80 mm	0	0	0

EU = Europa | SA = Sudáfrica | UK = Reino Unido | Req. = bajo consulta
Stock regional comprobado el 12 nov 2026 | 50+ = 50 o más

Dimensiones en mm salvo indicación

VASOS Y CARRACAS

KENNEDY
INDUSTRIAL

Llave de tubo · Métrico

Accionar vasos compatibles para apretar o aflojar fijaciones.



Acabado / recubrimiento
Cromado

Aislado
No

Referencia	Medida	Longitud	EU	SA	UK
KEN5811270K	26mm × 27mm	150 mm	0	10	50+

KENNEDY
INDUSTRIAL

Juego de vasos · Imperial · Métrico · 1/2" · 30 piezas

Girar tuercas y tornillos de la medida correspondiente con un cuadrado de accionamiento compatible.



Tipo de accionamiento
Cuadrado

Acabado
Cromado

Referencia	Conexión	Piezas	EU	SA	UK
KEN5827987K	1/2 in.	30	2	45	50+

KENNEDY
INDUSTRIAL

Vaso de impacto · Métrico · Largo · 3/4in.

Accionar fijaciones con equipos de impacto compatibles.



Acabado
Óxido negro

Material
Acero al cromo-molibdeno

Referencia	Vaso	Conexión	EU	SA	UK
KEN5838832K	47mm	3/4 in.	0	1	33

KENNEDY
INDUSTRIAL

Llave dinamométrica de clic · Pulgadas · 3/4 in.

Componente o accesorio para la herramienta indicada.



Referencia	Conexión	Máx.	EU	SA	UK
KEN5571996M	3/4 in.	800 Nm	Req.	Req.	10

EU = Europa | SA = Sudáfrica | UK = Reino Unido | Req. = bajo consulta
Stock regional comprobado el 12 nov 2026 | 50+ = 50 o más

VASOS Y CARRACAS

KENNEDY
INDUSTRIAL

Llave de vaso articulada · Métrico

Accionar vasos compatibles para apretar o aflojar fijaciones.



Acabado / recubrimiento
Pulido

Aislado
No

Referencia	Medida	Longitud	EU	SA	UK
KEN5823670K	8mm × 9mm	175 mm	3	2	50+
KEN5823680K	10mm × 11mm	185 mm	1	Req.	50+
KEN5823690K	12mm × 13mm	196 mm	0	10	11
KEN5823700K	14mm × 15mm	220 mm	1	6	50+

KENNEDY
INDUSTRIAL

Cabezal de carraca reversible · 16mm

Conectar una llave dinamométrica compatible al elemento de fijación.



Medida del cuadrado de accionamiento
3/8 in.

Referencia	Conexión	EU	SA	UK
KEN5815550K	3/8 in.	0	9	50+
KEN5815900K	1/2 in.	0	9	30

KENNEDY
INDUSTRIAL

Vaso de impacto · Cromo-molibdeno · Estándar · 3/4" · 6-Point · 6-caras

Accionar fijaciones con equipos de impacto compatibles.



Cuadrado de accionamiento
3/4 in.

Acabado
Óxido negro

Referencia	Vaso	EU	SA	UK
KEN5833620K	9/16 in.	0	0	14
KEN5833640K	11/16 in.	0	0	50+

KENNEDY
INDUSTRIAL

Filtro de aceite

Girar tuercas y tornillos de la medida correspondiente con un cuadrado de accionamiento compatible.



Acabado / recubrimiento
Cromado

Material de correa
Poliéster

Referencia	Capacidad	Piezas	EU	SA	UK
KEN5829500K	60-140 mm	1	17	50+	50+

EU = Europa | SA = Sudáfrica | UK = Reino Unido | Req. = bajo consulta
Stock regional comprobado el 12 nov 2026 | 50+ = 50 o más

VASOS Y CARRACAS

KENNEDY
INDUSTRIAL
Llave de vaso articulada · Métrico

Accionar vasos compatibles para apretar o aflojar fijaciones.



Acabado / recubrimiento
Pulido

Aislado
No

Referencia	Medida	Longitud	EU	SA	UK
KEN5823710K	16mm × 17mm	240 mm	1	0	22
KEN5823720K	18mm × 19mm	265 mm	1	0	50+

KENNEDY
INDUSTRIAL
Vaso de impacto · Métrico · Cuadrado · 1/2"

Accionar fijaciones con equipos de impacto compatibles.



Acabado
Óxido negro

Material
Acero al cromo-molibdeno

Referencia	Vaso	Conexión	EU	SA	UK
KEN5838992K	6mm	1/2 in.	30	50+	50+

KENNEDY
INDUSTRIAL
Accesorio para vasos · Cuadrado · 3/4in.

Alargar o adaptar un cuadrado de accionamiento compatible.



Cuadrado de accionamiento
3/4 in.

Tipo de accionamiento
Cuadrado

Referencia	Longitud	EU	SA	UK
KEN5828060K	200 mm	18	50+	50+
KEN5828070K	100 mm	1	8	50+
KEN5828080K	400 mm	1	50+	50+

KENNEDY
INDUSTRIAL
Llave

Accionar vasos compatibles para apretar o aflojar fijaciones.



Aislado
No

Normas declaradas
BS2558: 1954

Referencia	Longitud	EU	SA	UK
KEN5809020K	275 mm	0	0	2

EU = Europa | SA = Sudáfrica | UK = Reino Unido | Req. = bajo consulta
Stock regional comprobado el 12 nov 2026 | 50+ = 50 o más

VASOS Y CARRACAS

KENNEDY SE
Accesorio para vasos aislado · VDE

Alargar o adaptar un cuadrado de accionamiento compatible.



Normas declaradas
IEC 60900:2018

Referencia	Longitud	Conexión	EU	SA	UK
KEN5340437J	250 mm	3/8 in.	5	25	0
KEN5340577X	150 mm	1/4 in.	Req.	Req.	Req.
KEN5342684Y	125 mm	1/2 in.	9	25	1
KEN5343967C	250 mm	1/2 in.	9	23	0

KENNEDY
INDUSTRIAL
Vaso de impacto · Imperial · 1in.

Accionar fijaciones con equipos de impacto compatibles.



Acabado
Óxido negro

Material
Acero al cromo-molibdeno

Referencia	Vaso	Conexión	EU	SA	UK
KEN5838736K	1-7/8 in.	1 in.	0	1	46

KENNEDY
INDUSTRIAL
Vaso de impacto · Cromo-molibdeno · Estándar · 3/4in. · 6-Point · 6-caras

Accionar fijaciones con equipos de impacto compatibles.



Acabado
Óxido negro

Material
Acero al cromo-molibdeno

Referencia	Vaso	Conexión	EU	SA	UK
KEN5838708K	1-5/16 in.	3/4 in.	0	0	50+

KENNEDY
INDUSTRIAL
Vaso con punta de destornillador · Cuadrado · 1/2" · 20 piezas

Girar tuercas y tornillos de la medida correspondiente con un cuadrado de accionamiento compatible.



Tipo de accionamiento
Cuadrado

Acabado
Cromado

Referencia	Conexión	Piezas	EU	SA	UK
KEN5827880K	1/2 in.	20	Req.	Req.	Req.

EU = Europa | SA = Sudáfrica | UK = Reino Unido | Req. = bajo consulta
Stock regional comprobado el 12 nov 2026 | 50+ = 50 o más

Dimensiones en mm salvo indicación

VASOS Y CARRACAS

KENNEDY SE

Accesorio para vasos aislado · VDE

Alargar o adaptar un cuadrado de accionamiento compatible.



Normas declaradas
IEC 60900:2018

Referencia	Longitud	Conexión	EU	SA	UK
KEN5345618Y	125 mm	3/8 in.	5	25	2
KEN5349228G	100 mm	1/4 in.	9	25	20

KENNEDY PROFESSIONAL

Palanca · Reversible · Carraca · Cuadrado · 1/2"

Accionar vasos compatibles para apretar o aflojar fijaciones.



Tipo de accionamiento
Cuadrado

Referencia	Conexión	Longitud	EU	SA	UK
KEN5826412K	1/2in.	250 mm	Req.	28	50+

KENNEDY
INDUSTRIAL

Accesorio para vasos de impacto · Cuadrado · 3/4in.

Accionar fijaciones con equipos de impacto compatibles.



Cuadrado de accionamiento
3/4 in

Acabado / recubrimiento
Óxido negro

Referencia	Longitud	EU	SA	UK
KEN5839125K	150 mm	1	37	50+
KEN5839127K	300 mm	3	13	50+
KEN5839128K	400 mm	Req.	Req.	Req.

KENNEDY
INDUSTRIAL

Vaso con punta de destornillador · Métrico · 3/8"

Girar tuercas y tornillos de la medida correspondiente con un cuadrado de accionamiento compatible.



Acabado
Cromado

Aislado
No

Referencia	Vaso	Conexión	EU	SA	UK
KEN5826242K	T40	3/8 in.	20	50+	50+

EU = Europa | SA = Sudáfrica | UK = Reino Unido | Req. = bajo consulta
Stock regional comprobado el 12 nov 2026 | 50+ = 50 o más

Dimensiones en mm salvo indicación

VASOS Y CARRACAS

KENNEDY SE

Vaso con punta · Aislado · VDE

Girar tuercas y tornillos de la medida correspondiente con un cuadrado de accionamiento compatible.



Cuadrado de accionamiento
1/2 in.

Acabado
Recubrimiento aislante

Referencia	Vaso	EU	SA	UK
KEN5340127N	8mm	5	25	17
KEN5341082R	5mm	2	25	17
KEN5345963B	4mm	5	25	17
KEN5346837B	10mm	4	25	20

KENNEDY
INDUSTRIAL

Vaso de impacto · Cuadrado · Largo · 1in. · 7 piezas

Accionar fijaciones con equipos de impacto compatibles.



Tipo de accionamiento
Cuadrado

Acabado
Óxido negro

Referencia	Conexión	Piezas	EU	SA	UK
KEN5839193K	1 in.	7	0	Req.	50+

KENNEDY
INDUSTRIAL

Vaso de impacto · Cromo-molibdeno · Largo · Pulgadas · 3/8" · 6-Point · 6-caras

Accionar fijaciones con equipos de impacto compatibles.



Cuadrado de accionamiento
3/8 in.

Acabado
Óxido negro

Referencia	Vaso	EU	SA	UK
KEN5838884K	3/8 in.	0	0	50+
KEN5838885K	7/16 in.	0	0	50+
KEN5838886K	1/2 in.	0	0	34
KEN5838887K	9/16 in.	0	0	4

KENNEDY PROFESSIONAL

Vaso hexagonal aislado · Cuadrado · 3/8in.

Girar tuercas y tornillos de la medida correspondiente con un cuadrado de accionamiento compatible.



Cuadrado de accionamiento
3/8 in.

Acabado
Recubrimiento aislante

Referencia	Vaso	EU	SA	UK
KEN5342433K	E5	0	0	0
KEN5342437K	E10	0	0	26

EU = Europa | SA = Sudáfrica | UK = Reino Unido | Req. = bajo consulta
Stock regional comprobado el 12 nov 2026 | 50+ = 50 o más

VASOS Y CARRACAS

KENNEDY SE
Vaso con punta · Aislado · VDE

Girar tuercas y tornillos de la medida correspondiente con un cuadrado de accionamiento compatible.



Cuadrado de accionamiento
1/2 in.

Acabado
Recubrimiento aislante

Referencia	Vaso	EU	SA	UK
KEN5347984F	6mm	Req.	25	16

KENNEDY
INDUSTRIAL
Vaso TORX · 1/2"

Girar tuercas y tornillos de la medida correspondiente con un cuadrado de accionamiento compatible.



Acabado
Satinado

Aislado
No

Referencia	Vaso	Conexión	EU	SA	UK
KEN5827487K	E12	1/2 in.	Req.	Req.	50+

KENNEDY
INDUSTRIAL
Vaso de impacto · Cuadrado · 3/4in.

Accionar fijaciones con equipos de impacto compatibles.



Acabado
Óxido negro

Material
Acero al cromo-molibdeno

Referencia	Vaso	Conexión	EU	SA	UK
KEN5838578K	36mm	3/4 in.	50+	43	50+

KENNEDY
INDUSTRIAL
Vaso TORX de impacto · Cuadrado · 1/2"

Accionar fijaciones con equipos de impacto compatibles.



Acabado
Óxido negro

Material
Acero al cromo-molibdeno

Referencia	Vaso	Conexión	EU	SA	UK
KEN5839020K	E20	1/2 in.	2	23	50+

EU = Europa | SA = Sudáfrica | UK = Reino Unido | Req. = bajo consulta
Stock regional comprobado el 12 nov 2026 | 50+ = 50 o más

Dimensiones en mm salvo indicación

VASOS Y CARRACAS

KENNEDY SE
Vaso hexagonal · Aislado · VDE

Girar tuercas y tornillos de la medida correspondiente con un cuadrado de accionamiento compatible.



Cuadrado de accionamiento
3/8 in.

Acabado
Recubrimiento aislante

Referencia	Vaso	EU	SA	UK
KEN5342252P	8mm	5	25	18
KEN5342445M	6mm	5	25	13
KEN5342640P	10mm	5	25	15
KEN5343592R	5mm	5	25	12

KENNEDY
INDUSTRIAL
Accesorio para vasos · Cuadrado · 1in.

Alargar o adaptar un cuadrado de accionamiento compatible.



Tipo de accionamiento
Cuadrado

Material
Acero al cromo-vanadio

Referencia	Conexión	Longitud	EU	SA	UK
KEN5829140K	3/4 a 1 in.	65 mm	6	29	50+

KENNEDY
INDUSTRIAL
Vaso de impacto · Cromo-molibdeno

Accionar fijaciones con equipos de impacto compatibles.



Referencia	Conexión	Longitud	EU	SA	UK
KEN5839136K	1in	250 mm	7	10	44

KENNEDY
INDUSTRIAL
Mango corredizo en T · 1"

Alargar o adaptar un cuadrado de accionamiento compatible.



Tipo de accionamiento
Cuadrado

Referencia	Conexión	Longitud	EU	SA	UK
KEN5829020K	1 in.	640 mm	7	Req.	50+

EU = Europa | SA = Sudáfrica | UK = Reino Unido | Req. = bajo consulta
Stock regional comprobado el 12 nov 2026 | 50+ = 50 o más

Dimensiones en mm salvo indicación

VASOS Y CARRACAS

KENNEDY SE
Vaso hexagonal · Aislado · VDE

Girar tuercas y tornillos de la medida correspondiente con un cuadrado de accionamiento compatible.



Cuadrado de accionamiento
3/8 in.

Acabado
Recubrimiento aislante

Referencia	Vaso	EU	SA	UK
KEN5348695P	4mm	5	25	17

KENNEDY
INDUSTRIAL
Punta hexagonal · 1/2"

Alargar o adaptar un cuadrado de accionamiento compatible.



Tipo de accionamiento
Cuadrado

Referencia	Conexión	Longitud	EU	SA	UK
KEN5826710K	1/2 a 1/4 in.	35 mm	50+	50+	50+
KEN5826720K	1/2 a 5/16 in.	75 mm	7	0	50+

KENNEDY
INDUSTRIAL
Mango corredizo en T · Cuadrado · 3/4in.

Alargar o adaptar un cuadrado de accionamiento compatible.



Tipo de accionamiento
Cuadrado

Referencia	Conexión	Longitud	EU	SA	UK
KEN5828040K	3/4 in.	485 mm	7	50+	50+

KENNEDY
INDUSTRIAL
Vaso de 12 caras · Boca de estrella · 1/2"

Girar tuercas y tornillos de la medida correspondiente con un cuadrado de accionamiento compatible.



Acabado
Pulido

Aislado
No

Referencia	Vaso	Conexión	EU	SA	UK
KEN5821180K	13mm	1/2 in.	0	3	15

EU = Europa | SA = Sudáfrica | UK = Reino Unido | Req. = bajo consulta
Stock regional comprobado el 12 nov 2026 | 50+ = 50 o más

VASOS Y CARRACAS

KENNEDY
INDUSTRIAL

Vaso de 12 caras · Estándar · 1"

Girar tuercas y tornillos de la medida correspondiente con un cuadrado de accionamiento compatible.



Acabado
Cromado

Aislado
No

Referencia	Vaso	Conexión	EU	SA	UK
KEN5829360K	1-1/2 in.	1 in.	0	0	38

KENNEDY
INDUSTRIAL

Kit de reparación de carraca, 1/2"

Componente o accesorio para la herramienta indicada.



Cuadrado de accionamiento
1/2 in.

Tipo de accionamiento
Cuadrado

Referencia	Número de dientes	EU	SA	UK
KEN5826725K	72	0	8	12
KEN5826740K	44	0	0	23

KENNEDY
INDUSTRIAL

Juego de vasos · Imperial · Métrico · Cuadrado · 3/4in. · 36 piezas

Confirme el contenido suministrado antes de pedirlo. Girar tuercas y tornillos de la medida correspondiente con un cuadrado de accionamiento compatible.



Tipo de accionamiento
Cuadrado

Acabado
Cromado

Referencia	Conexión	Piezas	EU	SA	UK
KEN5828740K	3/4 in.	36	2	14	50+

KENNEDY PROFESSIONAL

Juego de llave combinada de carraca

Girar tuercas y tornillos de la medida correspondiente con un cuadrado de accionamiento compatible.



Acabado
Pulido

Material
Acero al cromo-vanadio

Referencia	Vaso	Conexión	EU	SA	UK
KEN5823743K	13mm	Pasante	5	0	50+

EU = Europa | SA = Sudáfrica | UK = Reino Unido | Req. = bajo consulta
Stock regional comprobado el 12 nov 2026 | 50+ = 50 o más

Dimensiones en mm salvo indicación

VASOS Y CARRACAS

KENNEDY
INDUSTRIAL
Vaso de 12 caras · Estándar · Métrico · 1"

Girar tuercas y tornillos de la medida correspondiente con un cuadrado de accionamiento compatible.



Acabado
Cromado

Aislado
No

Referencia	Vaso	Conexión	EU	SA	UK
KEN5829270K	70mm	1 in.	2	1	42

KENNEDY
INDUSTRIAL
Juego de vasos · Métrico · 1/2" · 50 piezas

Girar tuercas y tornillos de la medida correspondiente con un cuadrado de accionamiento compatible.



Tipo de accionamiento
Cuadrado

Acabado
Cromado

Referencia	Conexión	Piezas	EU	SA	UK
KEN5827993K	1/2 in.	50	1	50+	50+

KENNEDY
INDUSTRIAL
Vaso de 12 caras · Métrico · Cuadrado · 3/4in.

Girar tuercas y tornillos de la medida correspondiente con un cuadrado de accionamiento compatible.



Acabado
Cromado

Aislado
No

Referencia	Vaso	Conexión	EU	SA	UK
KEN5828170K	24mm	3/4 in.	32	50+	50+

EU = Europa | SA = Sudáfrica | UK = Reino Unido | Req. = bajo consulta
Stock regional comprobado el 12 nov 2026 | 50+ = 50 o más

VASOS Y CARRACAS

KENNEDY
INDUSTRIAL
Accesorio para vasos de impacto · Cuadrado · 1"

Accionar fijaciones con equipos de impacto compatibles.



Acabado / recubrimiento
Óxido negro

Material
Cromo-molibdeno

Referencia	Conexión	Longitud	EU	SA	UK
KEN5839137K	1	305 mm	Req.	Req.	Req.
KEN5839138K	1in	380 mm	2	5	50+

KENNEDY
INDUSTRIAL
Carraca · Pasante · Cuadrado · 1/2"

Accionar vasos compatibles para apretar o aflojar fijaciones.



Tipo de accionamiento
Cuadrado

Referencia	Conexión	Longitud	EU	SA	UK
KEN5826430K	1/2in.	250 mm	38	13	50+

KENNEDY
INDUSTRIAL
Juego de vasos · Métrico · Cuadrado · 3/4in. · 22 piezas

Consúltenos la referencia exacta de la norma antes de pedirlo. Girar tuercas y tornillos de la medida correspondiente con un cuadrado de accionamiento compatible.



Tipo de accionamiento
Cuadrado

Acabado
Cromado

Referencia	Conexión	Piezas	EU	SA	UK
KEN5828720K	3/4 in.	22	0	Req.	50+

EU = Europa | SA = Sudáfrica | UK = Reino Unido | Req. = bajo consulta
Stock regional comprobado el 12 nov 2026 | 50+ = 50 o más

ALICATES Y CORTADORES

KENNEDY
INDUSTRIAL

De punta larga · Largo

Sujetar un componente adecuado mediante un mecanismo de bloqueo ajustable.



Acabado / recubrimiento
Cromado

Material del mango
Acero al cromo-vanadio

Referencia	Boca	Longitud	EU	SA	UK
KEN5588060K	57 mm	150 mm	12	7	50+

KENNEDY PROFESSIONAL

Alicates · Aislado · 1000V

Sujetar o doblar piezas con el tipo de mordaza indicado.



Capacidad de corte
2mm

Material del mango
Bimaterial

Referencia	Longitud	Piezas	EU	SA	UK
KEN5342117K	160 mm	1	0	0	0

KENNEDY
INDUSTRIAL

Llave

Sujetar un componente adecuado mediante un mecanismo de bloqueo ajustable.



Acabado / recubrimiento
Níquel

Material del mango
Acero al cromo-vanadio

Referencia	Longitud	Estilo	EU	SA	UK
KEN5587070K	180 mm	Recto	Req.	Req.	50+
KEN5587130K	255 mm	Recto	0	Req.	50+
KEN5587230K	255 mm	Curvo	1	50+	50+

KENNEDY SE

Alicates de bomba de agua · Aislado · VDE

Sujetar o doblar piezas con el tipo de mordaza indicado.



Aislado
Sí

Referencia	Longitud	Piezas	EU	SA	UK
KEN5587910H	250 mm	1	Req.	0	0

EU = Europa | SA = Sudáfrica | UK = Reino Unido | Req. = bajo consulta
Stock regional comprobado el 12 nov 2026 | 50+ = 50 o más

Dimensiones en mm salvo indicación

ALICATES Y CORTADORES

De punta larga · Largo

Sujetar o posicionar piezas pequeñas con el perfil de punta indicado.



Material del mango
Bimaterial

Longitud de mordaza
150 mm

Referencia	Longitud	Piezas	EU	SA	UK
KEN5587550K	150 mm	1	5	10	50+

Llave

Sujetar o doblar piezas con el tipo de mordaza indicado.



Acabado / recubrimiento
Níquel

Material del mango
Bimaterial

Referencia	Longitud	Piezas	EU	SA	UK
KEN5587500K	125 mm	1	0	12	50+

KENNEDY
INDUSTRIAL

Alicates para anillos elásticos · Largo

Montar o retirar anillos elásticos compatibles.



Acabado / recubrimiento
Óxido negro

Material del mango
PVC

Referencia	Boca	Longitud	EU	SA	UK
KEN5586650K	165 mm	300 mm	4	23	50+

KENNEDY
INDUSTRIAL

Alicates para anillos elásticos · Reversible · 6 piezas

Montar o retirar anillos elásticos compatibles.



Aislado
No

Material de las mordazas
Acero al carbono

Referencia	Boca	Longitud	EU	SA	UK
KEN5585930K	48 mm	200 mm	0	31	50+

EU = Europa | SA = Sudáfrica | UK = Reino Unido | Req. = bajo consulta
Stock regional comprobado el 12 nov 2026 | 50+ = 50 o más

ALICATES Y CORTADORES

KENNEDY
INDUSTRIAL
Alicates universales

Sujetar o doblar piezas con el tipo de mordaza indicado.



Capacidad de corte
2mm

Acabado / recubrimiento
Satinado

Referencia	Boca	Longitud	EU	SA	UK
KEN5586820K	30 mm	165 mm	28	0	20

KENNEDY
INDUSTRIAL
Llave · 2 piezas

Sujetar un componente adecuado mediante un mecanismo de bloqueo ajustable.



Acabado / recubrimiento
Níquel

Material del mango
Cromo-vanadio

Referencia	Piezas	Tipo	EU	SA	UK
KEN5587290K	2	Alicates de presión	1	8	50+

KENNEDY
INDUSTRIAL
De punta redonda · Redondo · Largo

Sujetar o doblar piezas con el tipo de mordaza indicado.



Acabado / recubrimiento
Pulido

Material del mango
PVC

Referencia	Boca	Longitud	EU	SA	UK
KEN5583120K	55 mm	160 mm	0	50+	50+

KENNEDY
INDUSTRIAL
Alicates para anillos elásticos · Reversible

Montar o retirar anillos elásticos compatibles.



Acabado / recubrimiento
Óxido negro

Material del mango
PVC

Referencia	Boca	Longitud	EU	SA	UK
KEN5585910K	48 mm	210 mm	0	Req.	50+

EU = Europa | SA = Sudáfrica | UK = Reino Unido | Req. = bajo consulta
Stock regional comprobado el 12 nov 2026 | 50+ = 50 o más

Dimensiones en mm salvo indicación

ALICATES Y CORTADORES

KENNEDY PROFESSIONAL

Alicates universales

Sujetar o doblar piezas con el tipo de mordaza indicado.



Material del mango
Termoplástico

Material de las mordazas
Acero

Referencia	Longitud	Piezas	EU	SA	UK
KEN5582040K	200 mm	1	3	50+	50+

KENNEDY
INDUSTRIAL

Alicates de presión

Sujetar un componente adecuado mediante un mecanismo de bloqueo ajustable.



Acabado / recubrimiento
Níquel

Material del mango
Acero al cromo-vanadio

Referencia	Longitud	Piezas	EU	SA	UK
KEN5587200K	255 mm	1	16	50+	50+

KENNEDY
INDUSTRIAL

Alicates para anillos elásticos · Mini · 4 piezas

Confirme la especificación antichispa antes de pedirlo. Montar o retirar anillos elásticos compatibles.



Acabado / recubrimiento
Óxido negro

Material del mango
PVC

Referencia	Longitud	Piezas	EU	SA	UK
KEN5586160K	76.2 mm	4	3	6	50+

KENNEDY
INDUSTRIAL

Alicates sacabocados

Sujetar o doblar piezas con el tipo de mordaza indicado.



Acabado / recubrimiento
Epoxi

Material del mango
Plástico

Referencia	Longitud	Piezas	EU	SA	UK
KEN5583780K	250 mm	1	5	Req.	50+

EU = Europa | SA = Sudáfrica | UK = Reino Unido | Req. = bajo consulta
Stock regional comprobado el 12 nov 2026 | 50+ = 50 o más

ALICATES Y CORTADORES

KENNEDY
INDUSTRIAL
Pinzas de precisión

Recoger o posicionar objetos pequeños con la punta indicada.



Material del mango
Acero inoxidable

Aislado
No

Referencia	Tipo	L × W	EU	SA	UK
KEN5185100K	Punta aguda	115 × 10 mm	18	30	50+
KEN5185120K	Punta fina	115 × 10 mm	4	21	50+
KEN5185140K	Punta plana de acción inversa	170 × 10 mm	4	9	50+
KEN5185160K	Punta curva	145 × 8 mm	7	50+	50+

KENNEDY
INDUSTRIAL
Alicates para anillos elásticos

Montar o retirar anillos elásticos compatibles.



Acabado / recubrimiento
Óxido negro

Material del mango
PVC

Referencia	Boca	Longitud	EU	SA	UK
KEN5586750K	0 - 22 mm	160 mm	9	18	50+

KENNEDY
INDUSTRIAL
Alicates remotos para abrazaderas de manguera

Sujetar o doblar piezas con el tipo de mordaza indicado.



Aislado
No

Material de las mordazas
Acero

Referencia	Longitud	Peso	EU	SA	UK
KEN5031970K	530 mm	575 g	6	0	50+

KENNEDY
INDUSTRIAL
Alicates de trenzar alambre

Sujetar o doblar piezas con el tipo de mordaza indicado.



Material del mango
Cromo-vanadio

Aislado
No

Referencia	Longitud	Piezas	EU	SA	UK
KEN5583900K	215 mm	1	15	50+	50+

EU = Europa | SA = Sudáfrica | UK = Reino Unido | Req. = bajo consulta
Stock regional comprobado el 12 nov 2026 | 50+ = 50 o más

Dimensiones en mm salvo indicación

ALICATES Y CORTADORES

KENNEDY
INDUSTRIAL

Pinzas de precisión

Recoger o posicionar objetos pequeños con la punta indicada.



Material del mango
Acero inoxidable

Aislado
No

Referencia	Tipo	L × W	EU	SA	UK
KEN5185180K	Punta plana	120 × 12 mm	8	40	50+
KEN5185200K	Punta aguda de acción inversa	115 × 10 mm	3	6	50+
KEN5185250K	Pinzas de precisión	115 mm × -	3	10	50+

KENNEDY PROFESSIONAL

Pinzas de punta curva aisladas

Recoger o posicionar objetos pequeños con la punta indicada.



Material del mango
Acero inoxidable

Aislado
Sí

Referencia	Tipo	EU	SA	UK
KEN5341120K	Punta recta	0	0	0
KEN5341140K	Punta curva	1	0	20

KENNEDY
INDUSTRIAL

Mordazas de repuesto para alicates de anillos de retención

Sujetar o doblar piezas con el tipo de mordaza indicado.



Acabado / recubrimiento
Pintura

Aislado
No

Referencia	Boca	Longitud	EU	SA	UK
KEN5673820K	300 mm	510 mm	2	50+	50+

KENNEDY PROFESSIONAL

Alicates de articulación ajustable

Sujetar o doblar piezas con el tipo de mordaza indicado.



Material de las mordazas
Acero al cromo-vanadio

Referencia	Boca	EU	SA	UK
KEN5581572L	33 mm	16	Req.	50+
KEN5581572M	50 mm	17	Req.	50+
KEN5581572N	70 mm	16	Req.	50+

EU = Europa | SA = Sudáfrica | UK = Reino Unido | Req. = bajo consulta
Stock regional comprobado el 12 nov 2026 | 50+ = 50 o más

Dimensiones en mm salvo indicación

ALICATES Y CORTADORES

KENNEDY
INDUSTRIAL
Llave · 235mm · 63mm

Sujetar un componente adecuado mediante un mecanismo de bloqueo ajustable.



Acabado / recubrimiento
Níquel

Material del mango
Acero

Referencia	Boca	Longitud	EU	SA	UK
KEN5588040K	63 mm	235 mm	0	35	36

KENNEDY PROFESSIONAL
Cortacables aislado · 160mm

Cortar el material especificado para esta referencia.



Acabado / recubrimiento
Pulido

Aislado
Sí

Referencia	Corte	Longitud	EU	SA	UK
KEN5332337D	3.5mm	160 mm	5	Req.	50+

KENNEDY
INDUSTRIAL
Juego de alicates · Miniatura

Cortar alambre o cable dentro de la capacidad de material y diámetro indicada.



Acabado / recubrimiento
Níquel

Material del mango
PVC

Referencia	Longitud	Piezas	EU	SA	UK
KEN5587470K	150 mm	6	7	32	50+

KENNEDY
INDUSTRIAL
Alicates sacabocados

Sujetar o doblar piezas con el tipo de mordaza indicado.



Acabado / recubrimiento
Epoxi

Material del mango
Plástico

Referencia	Longitud	Piezas	EU	SA	UK
KEN5583800K	270 mm	1	0	6	25

EU = Europa | SA = Sudáfrica | UK = Reino Unido | Req. = bajo consulta
Stock regional comprobado el 12 nov 2026 | 50+ = 50 o más

ALICATES Y CORTADORES

KENNEDY
INDUSTRIAL
Abrazadera de manguera · 235mm · 9" · 235mm/9

Sujetar o doblar piezas con el tipo de mordaza indicado.



Acabado / recubrimiento
Níquel

Material del mango
Acero

Referencia	Boca	Longitud	EU	SA	UK
KEN5588180K	30 mm	235 mm	0	0	26

KENNEDY
INDUSTRIAL
Pelacables

Retirar el aislamiento de cables adecuados.



Material del mango
Nailon

Aislado
No

Referencia	Longitud	EU	SA	UK
KEN5166400K	138 mm	Req.	Req.	Req.

KENNEDY
INDUSTRIAL
Alicates · Miniatura

Sujetar o doblar piezas con el tipo de mordaza indicado.



Acabado / recubrimiento
Níquel

Material del mango
PVC

Referencia	Longitud	Piezas	EU	SA	UK
KEN5587460K	150 mm	1	Req.	Req.	Req.

KENNEDY
INDUSTRIAL
Pinza para chapa

Sujetar o doblar piezas con el tipo de mordaza indicado.



Acabado / recubrimiento
Cromado

Material del mango
Acero

Referencia	Boca	Longitud	EU	SA	UK
KEN5588080K	45 mm	180 mm	9	14	19

EU = Europa | SA = Sudáfrica | UK = Reino Unido | Req. = bajo consulta
Stock regional comprobado el 12 nov 2026 | 50+ = 50 o más

ALICATES Y CORTADORES

KENNEDY PROFESSIONAL

Juego de alicates · Aislado · 3 piezas

Sujetar o doblar piezas con el tipo de mordaza indicado.



Material del mango
Bimaterial

Aislado
Sí

Referencia	Longitud	Piezas	EU	SA	UK
KEN5586980K	150 mm	3	2	Req.	13

KENNEDY
INDUSTRIAL

Alicates de punta plana · Plano

Sujetar o doblar piezas con el tipo de mordaza indicado.



Acabado / recubrimiento
Pulido

Material del mango
PVC

Referencia	Longitud	Piezas	EU	SA	UK
KEN5583140K	160 mm	1	0	Req.	50+

KENNEDY PROFESSIONAL

Tijeras de hojalatero

Cortar el material especificado para esta referencia.



Material del mango
Plástico

Material de las mordazas
Acero inoxidable

Referencia	Longitud	EU	SA	UK
KEN5332336Y	150 mm	13	Req.	50+
KEN5332336Z	220 mm	11	Req.	50+
KEN5332337A	250 mm	9	Req.	50+

KENNEDY SE

Pelacables · Aislado · VDE

Retirar el aislamiento de cables adecuados.



Aislado
Sí

Normas declaradas
IEC 60900:2018

Referencia	Longitud	EU	SA	UK
KEN5581344N	160 mm	1	10	0

EU = Europa | SA = Sudáfrica | UK = Reino Unido | Req. = bajo consulta
Stock regional comprobado el 12 nov 2026 | 50+ = 50 o más

Dimensiones en mm salvo indicación

ALICATES Y CORTADORES

KENNEDY
INDUSTRIAL

Juego de alicates · Professional · 3 piezas

Sujetar o doblar piezas con el tipo de mordaza indicado.



Material del mango
PVC

Aislado
No

Referencia	Longitud	Tipo	EU	SA	UK
KEN5589810K	190 mm	Alicates	0	0	6
KEN5589820K	160 mm	Alicates de corte diagonal	0	0	2

KENNEDY PROFESSIONAL

Cortacables · Aislado · 160mm

Cortar el material especificado para esta referencia.



Material del mango
Bimaterial

Aislado
Sí

Referencia	Corte	Longitud	EU	SA	UK
KEN5342522K	10mm	165 mm	0	12	12

KENNEDY PROFESSIONAL

Alicates · Aislado

Retirar el aislamiento de cables adecuados.



Material del mango
Goma termoplástica

Aislado
Sí

Referencia	Longitud	EU	SA	UK
KEN5585200K	160 mm	0	Req.	50+

KENNEDY PROFESSIONAL

Alicates universales · Aislado

Sujetar o doblar piezas con el tipo de mordaza indicado.



Capacidad de corte
3mm

Acabado / recubrimiento
Cromado

Referencia	Longitud	Piezas	EU	SA	UK
KEN5342142K	210 mm	1	0	20	13

EU = Europa | SA = Sudáfrica | UK = Reino Unido | Req. = bajo consulta
Stock regional comprobado el 12 nov 2026 | 50+ = 50 o más

ALICATES Y CORTADORES

Alicates para anillos elásticos · 4 piezas

Confirme la especificación antichispa antes de pedirlo. Montar o retirar anillos elásticos compatibles.



Acabado / recubrimiento
Pulido

Material del mango
Bimaterial

Referencia	Longitud	Piezas	EU	SA	UK
KEN5586090K	150 mm	4	Req.	Req.	Req.

Alicates de corte diagonal · Aislado · 1000V

Cortar alambre o cable dentro de la capacidad de material y diámetro indicada.



Capacidad de corte
1mm

Material del mango
Vinilo

Referencia	Longitud	Tipo	EU	SA	UK
KEN5342126K	115 mm	Alicates de corte diagonal	0	28	27

Herramienta de corte · Uso intensivo

Cortar el material especificado para esta referencia.



Material del mango
Polipropileno/caucho termoplástico

Referencia	Longitud	EU	SA	UK
KEN5332337B	185 mm	10	Req.	50+
KEN5332337C	200 mm	10	Req.	50+

Llave

Sujetar un componente adecuado mediante un mecanismo de bloqueo ajustable.



Acabado / recubrimiento
Níquel

Material del mango
Bimaterial

Referencia	Boca	Longitud	EU	SA	UK
KEN5587040K	44 mm	250 mm	2	19	50+

EU = Europa | SA = Sudáfrica | UK = Reino Unido | Req. = bajo consulta
Stock regional comprobado el 12 nov 2026 | 50+ = 50 o más

ALICATES Y CORTADORES

KENNEDY
INDUSTRIAL

Barra de reacción · 5:1 · 5:1

Multiplicar el par aplicado a una fijación adecuada.



Cuadrado de entrada
1/2 in.

Cuadrado de salida
3/4 in.

Referencia	Rango	EU	SA	UK
KEN5573620K	- 1500 Nm	0	1	26
KEN5573630K	0 - 2700 Nm	1	7	50+

KENNEDY PROFESSIONAL

Alicates universales aislados · 1000V

Sujetar o doblar piezas con el tipo de mordaza indicado.



Acabado / recubrimiento
Cromado

Material del mango
Bimaterial

Referencia	Longitud	Piezas	EU	SA	UK
KEN5342105K	180 mm	1	0	12	3

KENNEDY PROFESSIONAL

Alicates de corte frontal · Miniatura

Sujetar, tirar o cortar según el tipo de tenaza.



Material del mango
Goma termoplástica

Material de las mordazas
Acero aleado de alto contenido en carbono

Referencia	Longitud	EU	SA	UK
KEN5581260K	110 mm	1	12	50+

KENNEDY
INDUSTRIAL

Mango en T

Montar o retirar anillos elásticos compatibles.



Acabado / recubrimiento
Cromado

Material del mango
Acero

Referencia	Boca	Longitud	EU	SA	UK
KEN5034980K	178 mm	310 mm	Req.	0	34

EU = Europa | SA = Sudáfrica | UK = Reino Unido | Req. = bajo consulta
Stock regional comprobado el 12 nov 2026 | 50+ = 50 o más

Dimensiones en mm salvo indicación

ALICATES Y CORTADORES

KENNEDY PROFESSIONAL
Juego de alicates · Miniatura · 6 piezas

Sujetar o doblar piezas con el tipo de mordaza indicado.



Material del mango
Bimaterial

Material de las mordazas
Acero aleado de alto contenido en carbono

Referencia	Piezas	Tipo	EU	SA	UK
KEN5581300K	6	Juego de alicates	Req.	Req.	Req.

KENNEDY INDUSTRIAL
Alicates

Cortar alambre o cable dentro de la capacidad de material y diámetro indicada.



Acabado / recubrimiento
Níquel

Material del mango
Vinilo

Referencia	Longitud	Piezas	EU	SA	UK
KEN5587640K	120 mm	1	1	2	50+

KENNEDY INDUSTRIAL
Pelacables

Retirar el aislamiento de cables adecuados.



Material del mango
Plástico

Aislado
No

Referencia	Rango de sección de cable compatible	EU	SA	UK
KEN5168300K	1.5 to 2.5 mm²	3	2	35

KENNEDY PROFESSIONAL
Alicates de corte diagonal

Cortar el material especificado para esta referencia.



Acabado / recubrimiento
Pulido

Material del mango
Plástico

Referencia	Corte	Longitud	EU	SA	UK
KEN5584320K	-	160 mm	Req.	11	50+
KEN5586900K	3mm	140 mm	0	0	0

EU = Europa | SA = Sudáfrica | UK = Reino Unido | Req. = bajo consulta
Stock regional comprobado el 12 nov 2026 | 50+ = 50 o más

Dimensiones en mm salvo indicación

ALICATES Y CORTADORES

KENNEDY PROFESSIONAL

Alicates universales · Bronce de aluminio · Resistente a chispas

Sujetar o doblar piezas con el tipo de mordaza indicado.



Material del mango
Bimaterial

Material de las mordazas
Bronce de aluminio

Referencia	Longitud	Piezas	EU	SA	UK
KEN5753935K	150 mm	1	0	0	1

KENNEDY PROFESSIONAL

Alicates de corte frontal

Cortar el material especificado para esta referencia.



Acabado / recubrimiento
Óxido negro

Material del mango
Bimaterial

Referencia	Corte	Longitud	EU	SA	UK
KEN5584860K	4mm	160 mm	0	50+	50+
KEN5584880K	5mm	200 mm	1	31	50+

KENNEDY PROFESSIONAL

Alicates · Miniatura · ESD

Cortar alambre o cable dentro de la capacidad de material y diámetro indicada.



Capacidad de corte
12 - 16mm

Acabado / recubrimiento
Pulido

Referencia	Boca	Longitud	EU	SA	UK
KEN5589080K	16 mm	115 mm	10	Req.	50+
KEN5589120K	14 mm	130 mm	2	0	50+

KENNEDY
INDUSTRIAL

Pelacables

Retirar el aislamiento de cables adecuados.



Material del mango
Plástico

Aislado
Sí

Referencia	Longitud	EU	SA	UK
KEN5167980K	155 mm	2	20	50+

EU = Europa | SA = Sudáfrica | UK = Reino Unido | Req. = bajo consulta
Stock regional comprobado el 12 nov 2026 | 50+ = 50 o más

Dimensiones en mm salvo indicación

ALICATES Y CORTADORES

KENNEDY PROFESSIONAL

Alicates · Bronce de aluminio · Resistente a chispas · Ranurado

Sujetar o doblar piezas con el tipo de mordaza indicado.



Material del mango
Bimaterial

Material de las mordazas
Bronce de aluminio

Referencia	Boca	Longitud	EU	SA	UK
KEN5753902K	55 mm	300 mm	0	2	0

KENNEDY
INDUSTRIAL

Alicates para anillos elásticos · Exterior

Montar o retirar anillos elásticos compatibles.



Acabado / recubrimiento
Óxido negro

Material del mango
PVC

Referencia	Boca	Longitud	EU	SA	UK
KEN5586520K	25 mm	125 mm	11	50+	50+
KEN5586580K	40 mm	175 mm	10	50+	50+

KENNEDY PROFESSIONAL

Alicates · Miniatura

Sujetar o doblar piezas con el tipo de mordaza indicado.



Material del mango
Goma termoplástica

Material de las mordazas
Acero aleado de alto contenido en carbono

Referencia	Longitud	Piezas	EU	SA	UK
KEN5581240K	130 mm	1	1	Req.	50+

KENNEDY
INDUSTRIAL

Alicates universales

Sujetar o doblar piezas con el tipo de mordaza indicado.



Material del mango
PVC

Aislado
No

Referencia	Boca	Longitud	EU	SA	UK
KEN5583520K	25 mm	150 mm	0	17	50+

EU = Europa | SA = Sudáfrica | UK = Reino Unido | Req. = bajo consulta
Stock regional comprobado el 12 nov 2026 | 50+ = 50 o más

ALICATES Y CORTADORES

KENNEDY PROFESSIONAL

Alicates · Bronce de aluminio · Resistente a chispas

Sujetar o doblar piezas con el tipo de mordaza indicado.



Material del mango
Bimaterial

Material de las mordazas
Bronce de aluminio

Referencia	Longitud	Piezas	EU	SA	UK
KEN5753825K	250 mm	1	0	0	0

KENNEDY
INDUSTRIAL

Alicates para anillos elásticos · Interior

Montar o retirar anillos elásticos compatibles.



Acabado / recubrimiento
Óxido negro

Material del mango
PVC

Referencia	Boca	Longitud	EU	SA	UK
KEN5586560K	65 mm	175 mm	Req.	Req.	Req.
KEN5586600K	60 mm	250 mm	3	50+	50+

KENNEDY PROFESSIONAL

Alicates

Sujetar o doblar piezas con el tipo de mordaza indicado.



Longitud de mordaza
60 mm

Material de las mordazas
Acero

Referencia	Boca	Longitud	EU	SA	UK
KEN5582080K	60 mm	160 mm	20	5	50+
KEN5582100K	80 mm	200 mm	0	7	50+

KENNEDY
INDUSTRIAL

Pelacables

Retirar el aislamiento de cables adecuados.



Material del mango
Plástico

Aislado
No

Referencia	Longitud	EU	SA	UK
KEN5167970K	195 mm	9	37	50+

EU = Europa | SA = Sudáfrica | UK = Reino Unido | Req. = bajo consulta
Stock regional comprobado el 12 nov 2026 | 50+ = 50 o más

Dimensiones en mm salvo indicación

ALICATES Y CORTADORES

KENNEDY
INDUSTRIAL
Alicates para abrazaderas de manguera · Plano

Sujetar o doblar piezas con el tipo de mordaza indicado.



Aislado
No

Material de las mordazas
Acero

Referencia	Longitud	Tipo	EU	SA	UK
KEN5031960K	215 mm	Alicates para abrazaderas de manguera	Req.	Req.	50+

KENNEDY
INDUSTRIAL
Alicates · Uso intensivo

Montar o retirar anillos elásticos compatibles.



Aislado
No

Material de las mordazas
Acero

Referencia	Longitud	Peso	EU	SA	UK
KEN5034820K	260 mm	520 g	Req.	Req.	Req.

KENNEDY
INDUSTRIAL
Tenaza

Sujetar, tirar o cortar según el tipo de tenaza.



Capacidad de corte
8in.

Material del mango
Vinilo

Referencia	Longitud	EU	SA	UK
KEN5581000K	200 mm	2	50+	50+

KENNEDY
INDUSTRIAL
Alicates de bomba de agua

Sujetar o doblar piezas con el tipo de mordaza indicado.



Acabado / recubrimiento
Pavonado químico

Material del mango
Vinilo

Referencia	Boca	Longitud	EU	SA	UK
KEN5588920K	40 mm	250 mm	2	19	50+

EU = Europa | SA = Sudáfrica | UK = Reino Unido | Req. = bajo consulta
Stock regional comprobado el 12 nov 2026 | 50+ = 50 o más

ALICATES Y CORTADORES

KENNEDY
INDUSTRIAL

Brida

Sujetar un componente adecuado mediante un mecanismo de bloqueo ajustable.



Acabado / recubrimiento
Níquel + ED negro

Material del mango
Acero al carbono

Referencia	Boca	Longitud	EU	SA	UK
KEN5589230K	0 - 8 mm	194 mm	0	0	23

KENNEDY PROFESSIONAL

Herramienta de corte

Cortar el material especificado para esta referencia.



Acabado / recubrimiento
Pulido

Material del mango
PVC

Referencia	Longitud	Tipo	EU	SA	UK
KEN5583720K	270 mm	Tenazas	0	50+	50+

KENNEDY
INDUSTRIAL

Llave - Paralelo

Sujetar un componente adecuado mediante un mecanismo de bloqueo ajustable.



Acabado / recubrimiento
Cromado

Material del mango
Acero

Referencia	Boca	Longitud	EU	SA	UK
KEN5587250K	45 mm	255 mm	0	10	50+

KENNEDY PROFESSIONAL

Alicates de punta larga

Sujetar o doblar piezas con el tipo de mordaza indicado.



Material del mango
PVC

Longitud de mordaza
60 mm

Referencia	Boca	Longitud	EU	SA	UK
KEN5583210K	60 mm	160 mm	7	50+	0
KEN5583230K	40 mm	200 mm	1	50+	50+

EU = Europa | SA = Sudáfrica | UK = Reino Unido | Req. = bajo consulta
Stock regional comprobado el 12 nov 2026 | 50+ = 50 o más

Dimensiones en mm salvo indicación

ALICATES Y CORTADORES

KENNEDY
INDUSTRIAL
Con brida

Sujetar un componente adecuado mediante un mecanismo de bloqueo ajustable.



Acabado / recubrimiento
Níquel + ED negro

Material del mango
Acero al carbono

Referencia	Boca	Longitud	EU	SA	UK
KEN5589210K	0 - 7 mm	230 mm	Req.	Req.	Req.

KENNEDY
INDUSTRIAL
Pelacables · Fibra

Retirar el aislamiento de cables adecuados.



Material del mango
Plástico

Aislado
No

Referencia	Longitud	EU	SA	UK
KEN5333570K	145 mm	11	50+	50+

KENNEDY
INDUSTRIAL
Alicates · Plástico

Sujetar o doblar piezas con el tipo de mordaza indicado.



Acabado / recubrimiento
Cromado

Material del mango
PVC

Referencia	Boca	Longitud	EU	SA	UK
KEN5584100K	75 mm	233 mm	0	26	0

KENNEDY PROFESSIONAL
Alicates de punta larga · 200mm

Sujetar o posicionar piezas pequeñas con el perfil de punta indicado.



Capacidad de corte
2.5mm

Acabado / recubrimiento
Cromado

Referencia	Longitud	Piezas	EU	SA	UK
KEN5342084F	200 mm	1	0	0	0

EU = Europa | SA = Sudáfrica | UK = Reino Unido | Req. = bajo consulta
Stock regional comprobado el 12 nov 2026 | 50+ = 50 o más

Dimensiones en mm salvo indicación

ALICATES Y CORTADORES

KENNEDY
INDUSTRIAL
Brida

Sujetar o doblar piezas con el tipo de mordaza indicado.



Acabado / recubrimiento
Níquel + ED negro

Material del mango
Acero al carbono

Referencia	Boca	Longitud	EU	SA	UK
KEN5589200K	0 - 15 mm	195 mm	Req.	Req.	Req.

KENNEDY
INDUSTRIAL
Pelacables · Fibra

Retirar el aislamiento de cables adecuados.



Material del mango
Poliamida

Aislado
Sí

Referencia	Longitud	EU	SA	UK
KEN5371245T	112 mm	1	30	50+

KENNEDY
INDUSTRIAL
Pelacables · Precisión

Retirar el aislamiento de cables adecuados.



Material del mango
Poliamida

Aislado
Sí

Referencia	Longitud	EU	SA	UK
KEN5379091L	112 mm	0	30	50+

KENNEDY
INDUSTRIAL
Mordazas de repuesto para alicates de sujeción de tubos de plástico

Sujetar o doblar piezas con el tipo de mordaza indicado.



Acabado / recubrimiento
Ninguno

Aislado
No

Referencia	Longitud	Piezas	EU	SA	UK
KEN5673750K	150 mm	1	1	0	50+

EU = Europa | SA = Sudáfrica | UK = Reino Unido | Req. = bajo consulta
Stock regional comprobado el 12 nov 2026 | 50+ = 50 o más

ALICATES Y CORTADORES

KENNEDY
INDUSTRIAL

Alicates de punta curva

Sujetar o doblar piezas con el tipo de mordaza indicado.



Material del mango
PVC

Aislado
No

Referencia	Boca	Longitud	EU	SA	UK
KEN5583250K	50 mm	160 mm	15	19	50+

KENNEDY
INDUSTRIAL

Llave · Plano

Sujetar un componente adecuado mediante un mecanismo de bloqueo ajustable.



Acabado / recubrimiento
Níquel

Material del mango
Acero

Referencia	Boca	Longitud	EU	SA	UK
KEN5588420K	100 mm	300 mm	4	Req.	30

KENNEDY PROFESSIONAL

Juego de alicates · 3 piezas

Sujetar o doblar piezas con el tipo de mordaza indicado.



Material del mango
Bimaterial

Material de las mordazas
Acero al cromo-vanadio

Referencia	Piezas	Tipo	EU	SA	UK
KEN5582120K	3	Alicates	9	24	50+

KENNEDY
INDUSTRIAL

Mordazas de repuesto para alicates de bomba de agua

Sujetar o doblar piezas con el tipo de mordaza indicado.



Acabado / recubrimiento
Pavonado químico

Aislado
No

Referencia	Longitud	Piezas	EU	SA	UK
KEN5588930K	150 mm	1	0	50+	50+

EU = Europa | SA = Sudáfrica | UK = Reino Unido | Req. = bajo consulta
Stock regional comprobado el 12 nov 2026 | 50+ = 50 o más

ALICATES Y CORTADORES

KENNEDY PROFESSIONAL
Alicates · Cobre-berilio · Ranurado

Sujetar o doblar piezas con el tipo de mordaza indicado.



Material del mango
Bimaterial

Material de las mordazas
Cobre-berilio

Referencia	Boca	Longitud	EU	SA	UK
KEN5753890K	45 mm	250 mm	0	0	0

KENNEDY
INDUSTRIAL
Alicates de punta plana · Plano

Sujetar o doblar piezas con el tipo de mordaza indicado.



Acabado / recubrimiento
Pulido

Material del mango
Plástico

Referencia	Boca	Longitud	EU	SA	UK
KEN5583050K	60 mm	160 mm	6	18	50+

KENNEDY PROFESSIONAL
Juego de alicates · 4 piezas

Sujetar o doblar piezas con el tipo de mordaza indicado.



Material del mango
Bimaterial

Material de las mordazas
Acero al cromo-vanadio

Referencia	Piezas	EU	SA	UK
KEN5582110K	4	Req.	Req.	Req.

KENNEDY PROFESSIONAL
Alicates universales · Resistente a chispas · Cobre-berilio

Sujetar o doblar piezas con el tipo de mordaza indicado.



Material de las mordazas
Cobre-berilio

Tipo de mordazas
Dentado

Referencia	Longitud	Tipo	EU	SA	UK
KEN5750825K	200 mm	Alicates universales	0	0	0

EU = Europa | SA = Sudáfrica | UK = Reino Unido | Req. = bajo consulta
Stock regional comprobado el 12 nov 2026 | 50+ = 50 o más

Dimensiones en mm salvo indicación

ALICATES Y CORTADORES

KENNEDY PROFESSIONAL

Alicates · Cobre-berilio

Sujetar o doblar piezas con el tipo de mordaza indicado.



Material del mango
Bimaterial

Material de las mordazas
Cobre-berilio

Referencia	Longitud	EU	SA	UK
KEN5753460K	200 mm	0	1	0
KEN5753420K	150 mm	0	0	0

KENNEDY PROFESSIONAL

Alicates de punta plana · Aislado · Plano

Sujetar o posicionar piezas pequeñas con el perfil de punta indicado.



Acabado / recubrimiento
Cromado

Material del mango
Bimaterial

Referencia	Longitud	Piezas	EU	SA	UK
KEN5342531K	160 mm	1	0	0	9

KENNEDY PROFESSIONAL

Alicates de punta larga

Sujetar o doblar piezas con el tipo de mordaza indicado.



Longitud de mordaza
85 mm

Material de las mordazas
Acero

Referencia	Boca	Longitud	EU	SA	UK
KEN5582070K	85 mm	215 mm	8	50+	50+

KENNEDY
INDUSTRIAL

Alicates universales

Sujetar o doblar piezas con el tipo de mordaza indicado.



Material del mango
PVC

Aislado
No

Referencia	Boca	Longitud	EU	SA	UK
KEN5583460K	30 mm	180 mm	6	33	50+

EU = Europa | SA = Sudáfrica | UK = Reino Unido | Req. = bajo consulta
Stock regional comprobado el 12 nov 2026 | 50+ = 50 o más

Dimensiones en mm salvo indicación

ALICATES Y CORTADORES

Alicates de punta larga · Cobre-berilio · Largo

Sujetar o doblar piezas con el tipo de mordaza indicado.



Material del mango
Bimaterial

Material de las mordazas
Cobre-berilio

Referencia	Longitud	Piezas	EU	SA	UK
KEN5753870K	200 mm	1	0	0	0

KENNEDY
INDUSTRIAL

Llave · 2 piezas

Sujetar un componente adecuado mediante un mecanismo de bloqueo ajustable.



Acabado / recubrimiento
Níquel

Aislado
No

Referencia	Piezas	Tipo	EU	SA	UK
KEN5587280K	2	Alicates de presión	1	0	50+

Alicates de corte diagonal

Cortar el material especificado para esta referencia.



Acabado / recubrimiento
Pulido

Material del mango
Bimaterial

Referencia	Corte	Longitud	EU	SA	UK
KEN5582010K	4mm	165 mm	Req.	Req.	Req.
KEN5582020K	3mm	140 mm	Req.	Req.	Req.

KENNEDY SE

Cortacables · Aislado · VDE

Cortar el material especificado para esta referencia.



Aislado
Sí

Referencia	Longitud	EU	SA	UK
KEN5582102D	160 mm	0	25	0
KEN5582023M	200 mm	0	19	0

EU = Europa | SA = Sudáfrica | UK = Reino Unido | Req. = bajo consulta
Stock regional comprobado el 12 nov 2026 | 50+ = 50 o más

ALICATES Y CORTADORES

KENNEDY PROFESSIONAL

Alicates de corte diagonal · Cobre-berilio · Resistente a chispas

Cortar alambre o cable dentro de la capacidad de material y diámetro indicada.



Referencia	Longitud	Estilo	EU	SA	UK
KEN5753830K	150 mm	-	Req.	0	0
KEN5753840K	200 mm	Diagonal	0	0	0

KENNEDY PROFESSIONAL

Alicates de corte diagonal · Aislado

Cortar el material especificado para esta referencia.



Material del mango
Bimaterial

Aislado
Sí

Referencia	Corte	Longitud	EU	SA	UK
KEN5342338K	2.2mm	170 mm	0	0	0
KEN5342339K	2.5mm	200 mm	0	Req.	24

KENNEDY
INDUSTRIAL

Juego de alicates · Professional · 3 piezas

Cortar alambre o cable dentro de la capacidad de material y diámetro indicada.



Acabado / recubrimiento
Cromado

Material del mango
PVC

Referencia	Longitud	Piezas	EU	SA	UK
KEN5589850K	205 mm	3	2	42	50+

KENNEDY
INDUSTRIAL

Pelacables · No.5

Retirar el aislamiento de cables adecuados.



Material del mango
Poliamida

Aislado
Sí

Referencia	Longitud	EU	SA	UK
KEN5372898C	160 mm	0	29	50+

EU = Europa | SA = Sudáfrica | UK = Reino Unido | Req. = bajo consulta
Stock regional comprobado el 12 nov 2026 | 50+ = 50 o más

ALICATES Y CORTADORES

KENNEDY
INDUSTRIAL

Alicates de bomba de agua

Sujetar o doblar piezas con el tipo de mordaza indicado.



Acabado / recubrimiento
Satinado

Material del mango
PVC

Referencia	Longitud	Piezas	EU	SA	UK
KEN5582130K	255 mm	1	9	50+	50+

KENNEDY
INDUSTRIAL

Alicates de bomba de agua · Ranurado

Sujetar o doblar piezas con el tipo de mordaza indicado.



Acabado / recubrimiento
Cromado

Material del mango
PVC

Referencia	Boca	Longitud	EU	SA	UK
KEN5583680K	45 mm	255 mm	3	50+	50+

KENNEDY PROFESSIONAL

Alicates de punta plana · Plano

Sujetar o posicionar piezas pequeñas con el perfil de punta indicado.



Longitud de mordaza
60 mm

Material de las mordazas
Acero

Referencia	Boca	Longitud	EU	SA	UK
KEN5582090K	60 mm	160 mm	1	11	50+

KENNEDY PROFESSIONAL

Alicates para gas · Resistente a chispas · Bronce de aluminio

Sujetar o doblar piezas con el tipo de mordaza indicado.



Material de las mordazas
Bronce de aluminio

Tipo de mordazas
Dentado

Referencia	Longitud	Piezas	EU	SA	UK
KEN5750800K	200 mm	1	0	0	0

EU = Europa | SA = Sudáfrica | UK = Reino Unido | Req. = bajo consulta
Stock regional comprobado el 12 nov 2026 | 50+ = 50 o más

ALICATES Y CORTADORES

KENNEDY
INDUSTRIAL
Pelacables · 4-28

Retirar el aislamiento de cables adecuados.



Material del mango
Poliamida

Aislado
Sí

Referencia	Longitud	EU	SA	UK
KEN5374000K	145 mm	0	29	50+

KENNEDY
INDUSTRIAL
Abrazadera de manguera · Uso intensivo

Sujetar o doblar piezas con el tipo de mordaza indicado.



Aislado
No

Material de las mordazas
Acero

Referencia	Longitud	Peso	EU	SA	UK
KEN5034810K	260 mm	270 g	1	Req.	50+

KENNEDY PROFESSIONAL
Alicates de bomba de agua · Ranurado

Sujetar o doblar piezas con el tipo de mordaza indicado.



Acabado / recubrimiento
Satinado

Material del mango
Plástico

Referencia	Longitud	Piezas	EU	SA	UK
KEN5582140K	265 mm	1	0	9	50+

KENNEDY PROFESSIONAL
Alicates · Resistente a chispas

Cortar alambre o cable dentro de la capacidad de material y diámetro indicada.



Material del mango
Bimaterial

Material de las mordazas
Bronce de aluminio

Referencia	Longitud	EU	SA	UK
KEN5753850K	150 mm	0	12	6
KEN5753860K	200 mm	0	20	4

EU = Europa | SA = Sudáfrica | UK = Reino Unido | Req. = bajo consulta
Stock regional comprobado el 12 nov 2026 | 50+ = 50 o más

ALICATES Y CORTADORES

KENNEDY
INDUSTRIAL

Pelacables · 4-28mm

Retirar el aislamiento de cables adecuados.



Material del mango
Poliamida

Aislado
Sí

Referencia	Longitud	EU	SA	UK
KEN5374010K	145 mm	1	31	50+

KENNEDY
INDUSTRIAL

Pelacables · Uso intensivo

Retirar el aislamiento de cables adecuados.



Material del mango
Plástico

Aislado
Sí

Referencia	Longitud	EU	SA	UK
KEN5583600K	200 mm	Req.	Req.	Req.

KENNEDY PROFESSIONAL

Alicates de bomba de agua · Ranurado

Sujetar o doblar piezas con el tipo de mordaza indicado.



Acabado / recubrimiento
Satinado

Material del mango
Plástico

Referencia	Boca	Longitud	EU	SA	UK
KEN5586960K	45 mm	265 mm	Req.	Req.	0

KENNEDY PROFESSIONAL

Alicates de punta larga · Resistente a chispas · Largo

Sujetar o doblar piezas con el tipo de mordaza indicado.



Material del mango
Bimaterial

Material de las mordazas
Bronce de aluminio

Referencia	Longitud	Piezas	EU	SA	UK
KEN5753880K	200 mm	1	0	5	2

EU = Europa | SA = Sudáfrica | UK = Reino Unido | Req. = bajo consulta
Stock regional comprobado el 12 nov 2026 | 50+ = 50 o más

ALICATES Y CORTADORES

KENNEDY
INDUSTRIAL
Pelacables

Retirar el aislamiento de cables adecuados.



Material del mango
Plástico

Aislado
No

Referencia	Longitud	EU	SA	UK
KEN5167900K	125 mm	0	24	50+
KEN5167910K	130 mm	0	50+	17
KEN5167920K	170 mm	5	Req.	50+

KENNEDY SE
Pinzas aisladas VDE · 150mm

Recoger o posicionar objetos pequeños con la punta indicada.



Aislado
Sí

Normas declaradas
IEC 60900

Referencia	Longitud	Tipo	EU	SA	UK
KEN5346981J	150 mm	Pinzas aisladas VDE	9	24	19

KENNEDY
INDUSTRIAL
Alicates para obturar mangueras · Carraca

Sujetar o doblar piezas con el tipo de mordaza indicado.



Aislado
No

Material de las mordazas
Acero

Referencia	Longitud	Peso	EU	SA	UK
KEN5032860K	250 mm	435 g	0	1	39

KENNEDY
INDUSTRIAL
Pelacables

Retirar el aislamiento de cables adecuados.



Material del mango
Plástico

Aislado
No

Referencia	Longitud	EU	SA	UK
KEN5168520K	155 mm	6	5	49

EU = Europa | SA = Sudáfrica | UK = Reino Unido | Req. = bajo consulta
Stock regional comprobado el 12 nov 2026 | 50+ = 50 o más

Dimensiones en mm salvo indicación

ALICATES Y CORTADORES

KENNEDY
INDUSTRIAL
Hoja

Retirar el aislamiento de cables adecuados.



Material del mango
Sin mango

Aislado
No

Referencia	ESD	EU	SA	UK
KEN5167950K	No	0	50+	50+

KENNEDY
INDUSTRIAL
Alicates · Uso intensivo

Montar o retirar anillos elásticos compatibles.



Acabado / recubrimiento
Pintura

Aislado
No

Referencia	Boca	Longitud	EU	SA	UK
KEN5586720K	165 - 300 mm	510 mm	3	41	50+

KENNEDY PROFESSIONAL
Alicates universales aislados

Sujetar o doblar piezas con el tipo de mordaza indicado.



Material del mango
Bimaterial

Aislado
Sí

Referencia	Boca	Longitud	EU	SA	UK
KEN5585140K	30 mm	160 mm	0	8	50+
KEN5585160K	35 mm	180 mm	11	Req.	50+

KENNEDY SE
Alicates universales aislados · VDE

Sujetar o doblar piezas con el tipo de mordaza indicado.



Aislado
Sí

Referencia	Longitud	EU	SA	UK
KEN5583382H	160 mm	6	25	0
KEN5585656W	180 mm	0	0	0
KEN5587838Q	200 mm	Req.	0	0

EU = Europa | SA = Sudáfrica | UK = Reino Unido | Req. = bajo consulta
Stock regional comprobado el 12 nov 2026 | 50+ = 50 o más

ALICATES Y CORTADORES

KENNEDY
INDUSTRIAL

Tenaza

Sujetar, tirar o cortar según el tipo de tenaza.



Capacidad de corte
7in.

Material del mango
Vinilo

Referencia	Longitud	EU	SA	UK
KEN5583740K	180 mm	0	0	50+
KEN5583760K	200 mm	0	16	50+

KENNEDY PROFESSIONAL

Alicates · Aislado

Sujetar o doblar piezas con el tipo de mordaza indicado.



Material del mango
Bimaterial

Aislado
Sí

Referencia	Longitud	Piezas	EU	SA	UK
KEN5344860K	240 mm	1	0	24	24

KENNEDY
INDUSTRIAL

Alicates para anillos elásticos · Exterior

Montar o retirar anillos elásticos compatibles.



Acabado / recubrimiento
Óxido negro

Material del mango
Goma

Referencia	Boca	Longitud	EU	SA	UK
KEN5586060K	25 mm	150 mm	2	18	50+

KENNEDY SE

Alicates de corte diagonal · Aislado · VDE

Cortar alambre o cable dentro de la capacidad de material y diámetro indicada.



Aislado
Sí

Material de las mordazas
Acero al cromo-vanadio

Referencia	Longitud	EU	SA	UK
KEN5586695W	160 mm	0	0	0
KEN5582412J	180 mm	5	0	0

EU = Europa | SA = Sudáfrica | UK = Reino Unido | Req. = bajo consulta
Stock regional comprobado el 12 nov 2026 | 50+ = 50 o más

Dimensiones en mm salvo indicación

ALICATES Y CORTADORES

KENNEDY PROFESSIONAL
Alicates universales · Aislado

Sujetar o doblar piezas con el tipo de mordaza indicado.



Acabado / recubrimiento
Cromado

Material del mango
Bimaterial

Referencia	Boca	Longitud	EU	SA	UK
KEN5342139K	2.7 mm	180 mm	0	38	2

KENNEDY PROFESSIONAL
Alicates de corte diagonal

Cortar el material especificado para esta referencia.



Acabado / recubrimiento
Óxido negro

Material del mango
PVC

Referencia	Longitud	EU	SA	UK
KEN5583410K	160 mm	14	50+	50+
KEN5583430K	180 mm	5	50+	0

KENNEDY PROFESSIONAL
Alicates para anillos elásticos · Interior

Montar o retirar anillos elásticos compatibles.



Acabado / recubrimiento
Óxido negro

Material del mango
Goma

Referencia	Boca	Longitud	EU	SA	UK
KEN5586050K	25 mm	150 mm	1	9	50+

KENNEDY SE
Alicates · Aislado · VDE

Sujetar o posicionar piezas pequeñas con el perfil de punta indicado.



Aislado
Sí

Material de las mordazas
Acero

Referencia	Longitud	Tipo	EU	SA	UK
KEN5589494L	160 mm	Alicates de punta larga	2	0	0
KEN5583998M	160 mm	Alicates de punta curva	Req.	0	0
KEN5585737M	200 mm	Alicates de punta curva	3	0	0
KEN5589096C	200 mm	Alicates de punta larga	8	0	0

EU = Europa | SA = Sudáfrica | UK = Reino Unido | Req. = bajo consulta
Stock regional comprobado el 12 nov 2026 | 50+ = 50 o más

Dimensiones en mm salvo indicación

ALICATES Y CORTADORES

KENNEDY PROFESSIONAL

Alicates universales · Aislado

Sujetar o doblar piezas con el tipo de mordaza indicado.



Capacidad de corte
3mm

Acabado / recubrimiento
Cromado

Referencia	Longitud	Piezas	EU	SA	UK
KEN5342136K	210 mm	1	0	10	3

KENNEDY
INDUSTRIAL

Llave

Sujetar un componente adecuado mediante un mecanismo de bloqueo ajustable.



Acabado / recubrimiento
Cromado

Material del mango
Acero

Referencia	Boca	Longitud	EU	SA	UK
KEN5587270K	60 mm	240 mm	2	50+	50+

KENNEDY PROFESSIONAL

Alicates de corte diagonal · Aislado

Cortar el material especificado para esta referencia.



Acabado / recubrimiento
Óxido negro

Material del mango
Bimaterial

Referencia	Longitud	EU	SA	UK
KEN5585100K	160 mm	3	35	50+
KEN5585120K	205 mm	1	50+	50+

EU = Europa | SA = Sudáfrica | UK = Reino Unido | Req. = bajo consulta
Stock regional comprobado el 12 nov 2026 | 50+ = 50 o más

ALICATES Y CORTADORES

KENNEDY PROFESSIONAL

Alicates universales · Aislado

Sujetar o doblar piezas con el tipo de mordaza indicado.



Capacidad de corte
2.7mm

Acabado / recubrimiento
Cromado

Referencia	Longitud	EU	SA	UK
KEN5342130K	180 mm	0	10	17
KEN5342133K	210 mm	0	30	10

KENNEDY PROFESSIONAL

Cortacables · Carraca · Aislado

Cortar el material especificado para esta referencia.



Material del mango
Vinilo

Aislado
Sí

Referencia	Longitud	Tipo	EU	SA	UK
KEN5345000K	250 mm	Alicates de corte diagonal	0	13	25

KENNEDY
INDUSTRIAL

Juego de alicates · Professional · 3 piezas

Cortar alambre o cable dentro de la capacidad de material y diámetro indicada.



Acabado / recubrimiento
Cromado

Material del mango
PVC

Referencia	Longitud	Piezas	EU	SA	UK
KEN5589830K	160 mm	3	3	28	50+

EU = Europa | SA = Sudáfrica | UK = Reino Unido | Req. = bajo consulta
Stock regional comprobado el 12 nov 2026 | 50+ = 50 o más

Dimensiones en mm salvo indicación

ALICATES Y CORTADORES

Alicates universales · Aislado · 1000V

Sujetar o doblar piezas con el tipo de mordaza indicado.



Capacidad de corte
2mm

Acabado / recubrimiento
Cromado

Referencia	Longitud	Piezas	EU	SA	UK
KEN5342123K	160 mm	1	0	9	21

Cortacables · Aislado

Cortar el material especificado para esta referencia.



Material del mango
Vinilo

Aislado
Sí

Referencia	Longitud	Tipo	EU	SA	UK
KEN5344960K	240 mm	Cortacables	0	0	1

Alicates de punta larga · Aislado · Largo

Sujetar o doblar piezas con el tipo de mordaza indicado.



Material del mango
Bimaterial

Aislado
Sí

Referencia	Boca	Longitud	EU	SA	UK
KEN5585040K	85 mm	205 mm	1	50+	50+
KEN5585020K	60 mm	160 mm	3	15	50+

EU = Europa | SA = Sudáfrica | UK = Reino Unido | Req. = bajo consulta
Stock regional comprobado el 12 nov 2026 | 50+ = 50 o más

Dimensiones en mm salvo indicación

DESTORNILLADORES Y ALLEN

KENNEDY PROFESSIONAL

Llave hexagonal · Resistente a chispas · Bronce de aluminio · Pulgadas

Accionar fijaciones con un alojamiento hexagonal compatible.



Material del mango
Bronce de aluminio

Normas declaradas
ISO2936

Referencia	Punta	EU	SA	UK
KEN5750250K	1/16 in.	0	0	0
KEN5750252K	5/64 in.	0	0	10
KEN5750254K	3/32 in.	0	0	0
KEN5750256K	7/64 in.	0	0	0

KENNEDY
INDUSTRIAL

Punta de atornillado · Extremo de bola · Hexagonal · 1/4"

Accionar tornillos con una huella compatible.



Material de la punta
Acero al cromo-molibdeno

Cuadrado de accionamiento
1/4in. hexagonal

Referencia	Punta	EU	SA	UK
KEN5735143A	2.5mm	2	0	50+
KEN5735144B	3mm	0	0	50+
KEN5735145C	4mm	0	0	50+
KEN5735146D	5mm	0	0	50+

KENNEDY
INDUSTRIAL

Punta de atornillado · Cuadrado · 1/4in.

Accionar tornillos con una huella compatible.



Material de la punta
Acero al cromo-vanadio

Cuadrado de accionamiento
1/4in. hexagonal

Referencia	Punta	EU	SA	UK
KEN5735265H	No.1	0	0	0
KEN5735266J	No.2	Req.	Req.	Req.
KEN5735267K	No.3	0	0	50+

KENNEDY PROFESSIONAL

Destornillador dinamométrico

Apretar fijaciones a un par específico dentro del rango indicado para la herramienta.



Cuadrado de accionamiento
1/4 in.

Tipo de accionamiento
Hexagonal

Referencia	Rango	Longitud	EU	SA	UK
KEN5558680K	0.2 a 1.5 Nm	132 mm	0	0	11
KEN5558760K	2.5 a 13.5 Nm	140 mm	0	0	0

EU = Europa | SA = Sudáfrica | UK = Reino Unido | Req. = bajo consulta
Stock regional comprobado el 12 nov 2026 | 50+ = 50 o más

DESTORNILLADORES Y ALLEN

KENNEDY PROFESSIONAL

Llave hexagonal · Resistente a chispas · Bronce de aluminio · Pulgadas

Accionar fijaciones con un alojamiento hexagonal compatible.



Material del mango
Bronce de aluminio

Normas declaradas
ISO2936

Referencia	Punta	EU	SA	UK
KEN5750258K	1/8 in.	0	0	0
KEN5750260K	9/64 in.	0	0	0
KEN5750262K	5/32 in.	0	0	10
KEN5750264K	3/16 in.	0	0	0

KENNEDY
INDUSTRIAL

Punta de atornillado · Extremo de bola · Hexagonal · 1/4"

Accionar tornillos con una huella compatible.



Material de la punta
Acero al cromo-molibdeno

Cuadrado de accionamiento
1/4in. hexagonal

Referencia	Punta	EU	SA	UK
KEN5735147E	6mm	0	0	50+

KENNEDY
INDUSTRIAL

Punta de atornillado · 1/4"

Accionar tornillos con una huella compatible.



Material de la punta
Acero al cromo-molibdeno

Cuadrado de accionamiento
1/4in. hexagonal

Referencia	Punta	EU	SA	UK
KEN5735115V	No.2	8	5	50+

KENNEDY
INDUSTRIAL

Llave hexagonal · Métrico · 9 piezas

Accionar fijaciones con un alojamiento hexagonal compatible.



Acabado / recubrimiento
Óxido negro

Material del mango
Plástico resistente a impactos

Referencia	Longitud	Piezas	EU	SA	UK
KEN6022590K	Varias medidas mm	9	6	17	50+

EU = Europa | SA = Sudáfrica | UK = Reino Unido | Req. = bajo consulta
Stock regional comprobado el 12 nov 2026 | 50+ = 50 o más

DESTORNILLADORES Y ALLEN

KENNEDY PROFESSIONAL

Llave hexagonal · Resistente a chispas · Bronce de aluminio · Pulgadas

Accionar fijaciones con un alojamiento hexagonal compatible.



Material del mango
Bronce de aluminio

Normas declaradas
ISO2936

Referencia	Punta	EU	SA	UK
KEN5750266K	7/32 in.	0	0	0
KEN5750268K	1/4 in.	0	0	0
KEN5750270K	9/32 in.	0	1	0
KEN5750272K	5/16 in.	0	0	0

KENNEDY
INDUSTRIAL

Punta de atornillado · Hexagonal

Accionar tornillos con una huella compatible.



Material de la punta
Acero al cromo-molibdeno

Cuadrado de accionamiento
10mm hexagonal

Referencia	Punta	Longitud	EU	SA	UK
KEN5738880K	5mm	30 mm	1	0	0
KEN5738882K	6mm	30 mm	5	0	50+
KEN5738884K	8mm	30 mm	24	0	50+
KEN5738886K	10mm	30 mm	13	0	50+

KENNEDY
INDUSTRIAL

Punta de atornillado · 1/4in.

Accionar tornillos con una huella compatible.



Material de la punta
Titanio

Cuadrado de accionamiento
1/4in. hexagonal

Referencia	Punta	EU	SA	UK
KEN5735214C	PH1	0	0	50+
KEN5738012K	PH2	0	0	50+

KENNEDY
INDUSTRIAL

Punta de atornillado · 1/4"

Accionar tornillos con una huella compatible.



Material de la punta
Acero al cromo-molibdeno

Referencia	Conexión	Longitud	EU	SA	UK
KEN5735720K	1/4in. hexagonal	60 mm	6	5	50+

EU = Europa | SA = Sudáfrica | UK = Reino Unido | Req. = bajo consulta
Stock regional comprobado el 12 nov 2026 | 50+ = 50 o más

DESTORNILLADORES Y ALLEN

KENNEDY PROFESSIONAL

Llave hexagonal · Resistente a chispas · Bronce de aluminio · Pulgadas

Accionar fijaciones con un alojamiento hexagonal compatible.



Material del mango
Bronce de aluminio

Normas declaradas
ISO2936

Referencia	Punta	EU	SA	UK
KEN5750274K	11/32 in.	0	0	0
KEN5750276K	3/8 in.	0	0	0
KEN5750278K	7/16 in.	0	0	0
KEN5750280K	1/2 in.	0	0	0

KENNEDY
INDUSTRIAL

Punta de atornillado · Hexagonal

Accionar tornillos con una huella compatible.



Material de la punta
Acero al cromo-molibdeno

Cuadrado de accionamiento
10mm hexagonal

Referencia	Punta	Longitud	EU	SA	UK
KEN5738888K	12mm	30 mm	Req.	0	0
KEN5738900K	5mm	75 mm	2	0	50
KEN5738902K	6mm	75 mm	0	0	50+
KEN5738904K	8mm	75 mm	6	0	50+

KENNEDY
INDUSTRIAL

Punta de atornillado · 1/4in.

Accionar tornillos con una huella compatible.



Material de la punta
Titanio

Referencia	Punta	Conexión	EU	SA	UK
KEN5735241G	T20	1/4in. hexagonal	0	10	50+

KENNEDY
INDUSTRIAL

Llave · Imperial · Hexagonal · Métrico

Accionar fijaciones con un alojamiento hexagonal compatible.



Acabado / recubrimiento
Óxido negro

Material del mango
Plástico

Referencia	Piezas	EU	SA	UK
KEN6028280K	8	0	39	50+
KEN6028390K	9	0	10	50+

EU = Europa | SA = Sudáfrica | UK = Reino Unido | Req. = bajo consulta
Stock regional comprobado el 12 nov 2026 | 50+ = 50 o más

Dimensiones en mm salvo indicación

DESTORNILLADORES Y ALLEN

KENNEDY PROFESSIONAL

Llave hexagonal · Resistente a chispas · Bronce de aluminio · Pulgadas

Accionar fijaciones con un alojamiento hexagonal compatible.



Material del mango
Bronce de aluminio

Normas declaradas
ISO2936

Referencia	Punta	EU	SA	UK
KEN5750282K	9/16 in.	0	0	0
KEN5750284K	5/8 in.	0	0	0
KEN5750286K	11/16 in.	0	0	0
KEN5750288K	3/4 in.	0	0	0

KENNEDY
INDUSTRIAL

Punta de atornillado · Hexagonal

Accionar tornillos con una huella compatible.



Material de la punta
Acero al cromo-molibdeno

Cuadrado de accionamiento
10mm hexagonal

Referencia	Punta	Longitud	EU	SA	UK
KEN5738906K	10mm	75 mm	8	0	50+
KEN5738908K	12mm	75 mm	6	0	50+

KENNEDY
INDUSTRIAL

Punta de atornillado · 1/4"

Accionar tornillos con una huella compatible.



Material de la punta
Acero al cromo-molibdeno

Referencia	Punta	Conexión	EU	SA	UK
KEN5735289J	5/32in.	1/4in. hexagonal	0	0	0

KENNEDY SE

Destornillador Phillips aislado

Accionar tornillos con una huella compatible.



Material de la hoja
Acero al cromo-vanadio

Aislado
Sí

Referencia	Punta	Longitud	EU	SA	UK
KEN5720018U	PH1	80 mm	0	21	0
KEN5720227Z	PH3	150 mm	4	21	3
KEN5725368X	PH0	75 mm	4	21	13
KEN5726612R	PH2	100 mm	0	10	0

EU = Europa | SA = Sudáfrica | UK = Reino Unido | Req. = bajo consulta
Stock regional comprobado el 12 nov 2026 | 50+ = 50 o más

Dimensiones en mm salvo indicación

DESTORNILLADORES Y ALLEN

KENNEDY PROFESSIONAL

Llave hexagonal · Resistente a chispas · Bronce de aluminio · Pulgadas

Accionar fijaciones con un alojamiento hexagonal compatible.



Material del mango
Bronce de aluminio

Normas declaradas
ISO2936

Referencia	Punta	EU	SA	UK
KEN5750290K	13/16 in.	0	0	0
KEN5750292K	7/8 in.	0	0	0
KEN5750294K	15/16 in.	0	0	0
KEN5750296K	1 in.	0	0	0

KENNEDY PROFESSIONAL

Destornillador antichispa · Resistente a chispas · Bronce de aluminio

Accionar tornillos con una huella compatible.



Tipo de destornillador
Antichispa

Normas declaradas
ISO 2380

Referencia	Punta	Longitud	EU	SA	UK
KEN5754010K	3mm	50 mm	0	0	17
KEN5754012K	3mm	75 mm	0	0	18
KEN5754015K	4mm	75 mm	0	0	5
KEN5754016K	4mm	100 mm	0	0	5

KENNEDY
INDUSTRIAL

Punta de atornillado · 1/4in.

Accionar tornillos con una huella compatible.



Material de la punta
Acero al cromo-vanadio

Referencia	Punta	Conexión	EU	SA	UK
KEN5738240K	4mm	1/4in. hexagonal	0	0	50+

KENNEDY
INDUSTRIAL

Destornillador

Accionar tornillos con una huella compatible.



Material de la hoja
Acero al cromo-vanadio

Acabado / recubrimiento
Acabado brillante

Referencia	Punta	Longitud	EU	SA	UK
KEN5725310K	PZ2	100 mm	22	50+	50+

EU = Europa | SA = Sudáfrica | UK = Reino Unido | Req. = bajo consulta
Stock regional comprobado el 12 nov 2026 | 50+ = 50 o más

Dimensiones en mm salvo indicación

DESTORNILLADORES Y ALLEN

KENNEDY PROFESSIONAL

Llave hexagonal · Resistente a chispas · Bronce de aluminio · Pulgadas

Accionar fijaciones con un alojamiento hexagonal compatible.



Material del mango
Bronce de aluminio

Normas declaradas
ISO2936

Referencia	Punta	EU	SA	UK
KEN5750298K	1.1/16 in.	0	0	0
KEN5750300K	1.1/8 in.	0	0	0
KEN5750302K	1.3/16 in.	0	0	0
KEN5750304K	1.1/4 in.	0	0	0

KENNEDY PROFESSIONAL

Destornillador antichispa · Resistente a chispas · Bronce de aluminio

Accionar tornillos con una huella compatible.



Tipo de destornillador
Antichispa

Normas declaradas
ISO 2380

Referencia	Punta	Longitud	EU	SA	UK
KEN5754017K	4.5mm	50 mm	0	0	2
KEN5754019K	5mm	100 mm	0	0	9
KEN5754044K	7mm	150 mm	0	0	0
KEN5754047K	8mm	150 mm	0	16	0

KENNEDY
INDUSTRIAL

Punta de atornillado · 1/4in. · No.2

Accionar tornillos con una huella compatible.



Material de la punta
Acero al cromo-molibdeno

Referencia	Punta	Conexión	EU	SA	UK
KEN5731625K	PH2	1/4in. hexagonal	0	0	50+

KENNEDY PROFESSIONAL

Juego de 7 destornilladores de precisión Pro-Torq

Accionar tornillos con una huella compatible.



Material de la hoja
Acero aleado al cromo

Tipo de destornillador
Destornillador de precisión

Referencia	Longitud	Piezas	EU	SA	UK
KEN5724450K	40 mm	7	2	27	26

EU = Europa | SA = Sudáfrica | UK = Reino Unido | Req. = bajo consulta
Stock regional comprobado el 12 nov 2026 | 50+ = 50 o más

Dimensiones en mm salvo indicación

DESTORNILLADORES Y ALLEN

KENNEDY PROFESSIONAL

Llave hexagonal · Resistente a chispas · Bronce de aluminio · Pulgadas

Accionar fijaciones con un alojamiento hexagonal compatible.



Material del mango
Bronce de aluminio

Normas declaradas
ISO2936

Referencia	Punta	EU	SA	UK
KEN5750306K	1.7/16 in.	0	0	0
KEN5750308K	1.5/8 in.	0	0	0

KENNEDY
INDUSTRIAL

Destornilladores de vaso

Girar tuercas y tornillos de la medida correspondiente con un mango de destornillador.



Longitud de hoja
150 mm

Material de la hoja
Acero al cromo-vanadio

Referencia	Punta	Longitud	EU	SA	UK
KEN5567800K	8	252 mm	7	50+	50+
KEN5567900K	9	230 mm	0	15	50+
KEN5568100K	10	230 mm	Req.	50+	50+

KENNEDY PROFESSIONAL

Destornillador antichispa · Resistente a chispas · Bronce de aluminio

Accionar tornillos con una huella compatible.



Tipo de destornillador
Antichispa

Referencia	Punta	Longitud	EU	SA	UK
KEN5754600K	PZ0	50 mm	0	0	2
KEN5754602K	PZ1	75 mm	Req.	0	0
KEN5754604K	PZ2	100 mm	0	0	5
KEN5754606K	PZ3	150 mm	0	0	1

KENNEDY PROFESSIONAL

Destornillador · Precisión

Accionar tornillos con una huella compatible.



Material de la hoja
Acero aleado al cromo

Acabado / recubrimiento
Óxido negro

Referencia	Punta	Longitud	EU	SA	UK
KEN5726476K	T10	50 mm	1	Req.	50+

EU = Europa | SA = Sudáfrica | UK = Reino Unido | Req. = bajo consulta
Stock regional comprobado el 12 nov 2026 | 50+ = 50 o más

Dimensiones en mm salvo indicación

DESTORNILLADORES Y ALLEN

KENNEDY
INDUSTRIAL

Punta de atornillado

Accionar tornillos con una huella compatible.



Material de la punta
Acero al cromo-molibdeno

Cuadrado de accionamiento
1/4in. hexagonal

Referencia	Punta	Cantidad por paquete	EU	SA	UK
KEN5733400K	7/32in.	-	0	4	50+
KEN5733410K	5/16in.	-	0	4	50+
KEN5733430K	1.5mm	-	34	5	50+
KEN5733510K	8mm	-	11	1	22

KENNEDY PROFESSIONAL

Destornillador antichispa · Resistente a chispas · Bronce de aluminio

Accionar tornillos con una huella compatible.



Tipo de destornillador
Antichispa

Normas declaradas
ISO 2380

Referencia	Punta	Longitud	EU	SA	UK
KEN5754105K	11mm	350 mm	0	0	7
KEN5754110K	12mm	400 mm	0	0	0
KEN5754115K	13mm	450 mm	0	0	0

KENNEDY
INDUSTRIAL

Punta de atornillado · 1/4in.

Accionar tornillos con una huella compatible.



Material de la punta
Acero al cromo-molibdeno

Cuadrado de accionamiento
1/4in. hexagonal

Referencia	Longitud	Punta	EU	SA	UK
KEN5731210K	38 mm	PH1	0	0	50+
KEN5735033F	70 mm	PH1	0	Req.	0
KEN5735075B	50 mm	PH4	0	0	50+

KENNEDY
INDUSTRIAL

Vaso con punta · 1/2"

Accionar tornillos con una huella compatible.



Material de la punta
Acero al cromo-vanadio

Referencia	Punta	Conexión	EU	SA	UK
KEN5827842K	6mm	1/2in. cuadrado	27	50+	50+

EU = Europa | SA = Sudáfrica | UK = Reino Unido | Req. = bajo consulta
Stock regional comprobado el 12 nov 2026 | 50+ = 50 o más

DESTORNILLADORES Y ALLEN

KENNEDY
INDUSTRIAL

Punta de atornillado

Accionar tornillos con una huella compatible.



Material de la punta
Acero al cromo-molibdeno

Cuadrado de accionamiento
1/4in. hexagonal

Referencia	Punta	Cantidad por paquete	EU	SA	UK
KEN5733530K	10mm	-	12	0	50+
KEN5735120A	3/32in.	-	0	Req.	50+
KEN5735121B	1/8in.	-	0	13	50+
KEN5735122C	5/32in.	-	0	0	50+

KENNEDY PROFESSIONAL

Llave hexagonal · Resistente a chispas · Métrico · Cobre-berilio

Accionar fijaciones con un alojamiento hexagonal compatible.



Normas declaradas
ISO2936

Referencia	Punta	EU	SA	UK
KEN5759280K	1.5 mm	0	0	0
KEN5759282K	2 mm	0	0	0
KEN5759284K	3 mm	0	0	0
KEN5759286K	4 mm	0	0	4

KENNEDY PROFESSIONAL

Juego de puntas de atornillado · Magnético · Hexagonal · 1/4in. · 11 piezas

Accionar tornillos con una huella compatible.



Referencia	Piezas	EU	SA	UK
KEN5737050K	10	42	Req.	50+

KENNEDY
INDUSTRIAL

Juego de destornilladores · 12 piezas

Accionar tornillos con una huella compatible.



Normas declaradas
DIN ISO 2380/8764

Referencia	Material de la hoja	EU	SA	UK
KEN5726020K	-	4	7	50+
KEN5726030K	Acero al cromo-vanadio	4	10	50+

EU = Europa | SA = Sudáfrica | UK = Reino Unido | Req. = bajo consulta
Stock regional comprobado el 12 nov 2026 | 50+ = 50 o más

DESTORNILLADORES Y ALLEN

KENNEDY
INDUSTRIAL

Punta de atornillado

Accionar tornillos con una huella compatible.



Material de la punta
Acero al cromo-molibdeno

Cuadrado de accionamiento
1/4in. hexagonal

Referencia	Punta	Cantidad por paquete	EU	SA	UK
KEN5735123D	3/16in.	-	0	26	50+
KEN5735125F	7/32in.	-	0	0	0
KEN5735126G	5/16in.	-	0	Req.	50+
KEN5735127H	1.5mm	-	0	0	0

KENNEDY PROFESSIONAL

Llave hexagonal · Resistente a chispas · Métrico · Cobre-berilio

Accionar fijaciones con un alojamiento hexagonal compatible.



Normas declaradas
ISO2936

Referencia	Punta	EU	SA	UK
KEN5759288K	5 mm	0	0	5
KEN5759290K	6 mm	0	0	2
KEN5759292K	7 mm	0	0	0
KEN5759294K	8 mm	0	0	0

KENNEDY
INDUSTRIAL

Punta de atornillado · 1/4in.

Accionar tornillos con una huella compatible.

Material de la punta
Titanio

Referencia	Punta	Conexión	EU	SA	UK
KEN5735232X	PZ2	1/4in. hexagonal	0	0	50+

KENNEDY
INDUSTRIAL

Juego de destornilladores · 6 piezas

Accionar tornillos con una huella compatible.



Tipo de destornillador
Destornillador estándar

Normas declaradas
DIN ISO 2380/8764

Referencia	Material de la hoja	EU	SA	UK
KEN5725970K	-	3	36	50+
KEN5725975K	Acero al cromo-vanadio	1	50+	50+

EU = Europa | SA = Sudáfrica | UK = Reino Unido | Req. = bajo consulta
Stock regional comprobado el 12 nov 2026 | 50+ = 50 o más

Dimensiones en mm salvo indicación

DESTORNILLADORES Y ALLEN

KENNEDY
INDUSTRIAL
Punta de atornillado

Accionar tornillos con una huella compatible.

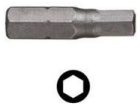

Material de la punta
Acero al cromo-molibdeno

Cuadrado de accionamiento
1/4in. hexagonal

Referencia	Punta	Cantidad por paquete	EU	SA	UK
KEN5735128J	2mm	-	8	9	50+
KEN5735129K	2.5mm	-	50+	3	50+
KEN5735130L	3mm	-	44	Req.	50+
KEN5735131M	3mm	10	Req.	Req.	50+

KENNEDY PROFESSIONAL
Llave hexagonal · Resistente a chispas · Métrico · Cobre-berilio

Accionar fijaciones con un alojamiento hexagonal compatible.



Normas declaradas
ISO2936

Referencia	Punta	EU	SA	UK
KEN5759296K	9 mm	0	0	1
KEN5759298K	10 mm	0	0	0

KENNEDY
INDUSTRIAL
Punta de atornillado · 1/4"

Accionar tornillos con una huella compatible.



Material de la punta
Acero al cromo-molibdeno

Cuadrado de accionamiento
1/4in. hexagonal

Referencia	Longitud	Cantidad por paquete	EU	SA	UK
KEN5735007C	25 mm	-	Req.	Req.	50+
KEN5735009E	25 mm	10	0	20	50+
KEN5735054D	50 mm	-	27	23	50+

KENNEDY
INDUSTRIAL
Juego de destornilladores · 8 piezas

Accionar tornillos con una huella compatible.



Tipo de destornillador
Destornillador estándar

Normas declaradas
DIN ISO 2380/8764

Referencia	Material de la hoja	EU	SA	UK
KEN5725990K	-	0	0	50+
KEN5726000K	-	0	45	50+
KEN5726010K	Acero al cromo-vanadio	3	13	50+

EU = Europa | SA = Sudáfrica | UK = Reino Unido | Req. = bajo consulta
Stock regional comprobado el 12 nov 2026 | 50+ = 50 o más

Dimensiones en mm salvo indicación

DESTORNILLADORES Y ALLEN

KENNEDY
INDUSTRIAL
Punta de atornillado

Accionar tornillos con una huella compatible.



Material de la punta
Acero al cromo-molibdeno

Cuadrado de accionamiento
1/4in. hexagonal

Referencia	Punta	Cantidad por paquete	EU	SA	UK
KEN5735132N	4mm	-	50+	12	50+
KEN5735133P	4mm	10	Req.	Req.	50+
KEN5735134Q	5mm	-	50+	Req.	50+
KEN5735135R	5mm	10	Req.	Req.	50+

KENNEDY PROFESSIONAL
Mango en T

Accionar fijaciones con un alojamiento hexagonal compatible.



Aislado
Sí

Normas declaradas
IEC 60900

Referencia	Punta	Longitud	EU	SA	UK
KEN5342207K	3 mm	150 mm	0	10	7
KEN5342208K	4 mm	150 mm	0	32	0
KEN5342209K	5 mm	150 mm	0	32	0
KEN5342210K	6 mm	150 mm	0	30	26

KENNEDY
INDUSTRIAL
Punta de atornillado - TORX - 10mm

Accionar tornillos con una huella compatible.



Material de la punta
Acero al cromo-molibdeno

Cuadrado de accionamiento
1/4in. hexagonal

Referencia	Longitud	EU	SA	UK
KEN5735332F	30 mm	0	5	50+
KEN5738772K	75 mm	11	0	50+

KENNEDY
INDUSTRIAL
Estuche de repuesto para juego de llaves hexagonales extralargas de bola

Accionar fijaciones con un alojamiento hexagonal compatible.



Aislado
No

Referencia	Piezas	EU	SA	UK
KEN5934520K	1	1	6	27

EU = Europa | SA = Sudáfrica | UK = Reino Unido | Req. = bajo consulta
Stock regional comprobado el 12 nov 2026 | 50+ = 50 o más

DESTORNILLADORES Y ALLEN

KENNEDY
INDUSTRIAL
Punta de atornillado

Accionar tornillos con una huella compatible.



Material de la punta
Acero al cromo-molibdeno

Cuadrado de accionamiento
1/4in. hexagonal

Referencia	Punta	Cantidad por paquete	EU	SA	UK
KEN5735136S	5.5mm	-	0	0	0
KEN5735137T	6mm	-	15	Req.	50+
KEN5735138V	7mm	-	12	0	50+
KEN5735139W	8mm	-	0	0	50+

KENNEDY PROFESSIONAL
Mango en T

Accionar fijaciones con un alojamiento hexagonal compatible.



Aislado
Sí

Normas declaradas
IEC 60900

Referencia	Punta	Longitud	EU	SA	UK
KEN5342211K	8 mm	150 mm	0	10	29
KEN5342212K	3 mm	250 mm	0	4	3
KEN5342213K	4 mm	250 mm	0	4	0
KEN5342214K	5 mm	250 mm	0	4	24

KENNEDY
INDUSTRIAL
Juego de destornilladores - Professional - 12 piezas

Accionar tornillos con una huella compatible.



Material de la hoja
Acero aleado al cromo

Acabado / recubrimiento
Cromado

Referencia	Piezas	EU	SA	UK
KEN5726040K	12	Req.	Req.	Req.

KENNEDY
INDUSTRIAL
Destornillador

Accionar fijaciones con una huella TORX compatible.



Acabado / recubrimiento
Acabado brillante

Material de la punta
Cromo-vanadio

Referencia	Punta	Longitud	EU	SA	UK
KEN5725274K	T25	210 mm	6	9	50+

EU = Europa | SA = Sudáfrica | UK = Reino Unido | Req. = bajo consulta
Stock regional comprobado el 12 nov 2026 | 50+ = 50 o más

Dimensiones en mm salvo indicación

DESTORNILLADORES Y ALLEN

KENNEDY
INDUSTRIAL

Punta de atornillado

Accionar tornillos con una huella compatible.



Material de la punta
Acero al cromo-molibdeno

Cuadrado de accionamiento
1/4in. hexagonal

Referencia	Punta	Cantidad por paquete	EU	SA	UK
KEN5735140X	10mm	-	0	0	0

KENNEDY SE

Destornillador de vaso aislado

Girar tuercas y tornillos de la medida correspondiente con un mango de destornillador.



Longitud de hoja
125 mm

Material de la hoja
Acero al cromo-vanadio

Referencia	Punta	EU	SA	UK
KEN5720427M	14.0x125mm	9	22	19
KEN5722728N	4.0x125mm	9	24	18
KEN5724835D	5.0x125mm	9	18	17
KEN5725883D	7.0x125mm	9	19	18

KENNEDY PROFESSIONAL

Destornillador antichispa · Resistente a chispas · Bronce de aluminio

Accionar tornillos con una huella compatible.



Tipo de destornillador
Antichispa

Referencia	Punta	Longitud	EU	SA	UK
KEN5754608K	PZ4	200 mm	0	0	5

KENNEDY
INDUSTRIAL

Llave hexagonal · Métrico

Accionar fijaciones con un alojamiento hexagonal compatible.



Acabado / recubrimiento
Óxido negro

Material del mango
Acero al cromo-vanadio

Referencia	Piezas	EU	SA	UK
KEN6015970K	9	3	50+	50+

EU = Europa | SA = Sudáfrica | UK = Reino Unido | Req. = bajo consulta
Stock regional comprobado el 12 nov 2026 | 50+ = 50 o más

DESTORNILLADORES Y ALLEN

KENNEDY PROFESSIONAL

Llave hexagonal · Resistente a chispas · Métrico · Bronce de aluminio

Accionar fijaciones con un alojamiento hexagonal compatible.



Material del mango
Bronce de aluminio

Normas declaradas
ISO2936

Referencia	Punta	EU	SA	UK
KEN5750160K	1.5 mm	0	0	12
KEN5750180K	2 mm	0	0	0
KEN5750200K	3 mm	0	0	9
KEN5750202K	4 mm	0	0	8

KENNEDY PROFESSIONAL

Mango en T

Accionar fijaciones con un alojamiento hexagonal compatible.



Aislado
Sí

Normas declaradas
IEC 60900

Referencia	Punta	Longitud	EU	SA	UK
KEN5342215K	6 mm	250 mm	0	32	21
KEN5342216K	8 mm	250 mm	0	4	29

KENNEDY
INDUSTRIAL

Juego de puntas de atornillado · 1/4" · 100 piezas

Accionar tornillos con una huella compatible.



Material de la punta
Acero al cromo-molibdeno

Referencia	Piezas	EU	SA	UK
KEN5735211Z	100	9	50+	50+

KENNEDY
INDUSTRIAL

Juego de destornilladores · Aislado · 10 piezas

Accionar tornillos con una huella compatible.



Material de la hoja
Acero al cromo-vanadio

Normas declaradas
EN60900

Referencia	Longitud	Piezas	EU	SA	UK
KEN5725870K	100 mm	10	9	50+	50+

EU = Europa | SA = Sudáfrica | UK = Reino Unido | Req. = bajo consulta
Stock regional comprobado el 12 nov 2026 | 50+ = 50 o más

DESTORNILLADORES Y ALLEN

KENNEDY PROFESSIONAL

Llave hexagonal · Resistente a chispas · Métrico · Bronce de aluminio

Accionar fijaciones con un alojamiento hexagonal compatible.



Material del mango
Bronce de aluminio

Normas declaradas
ISO2936

Referencia	Punta	EU	SA	UK
KEN5750204K	5 mm	0	0	8
KEN5750206K	6 mm	0	0	4
KEN5750208K	7 mm	0	0	10
KEN5750210K	8 mm	2	0	5

KENNEDY
INDUSTRIAL

Punta de atornillado · Hexagonal · 1/4"

Accionar tornillos con una huella compatible.



Material de la punta
Titanio

Cuadrado de accionamiento
1/4in. hexagonal

Referencia	Punta	EU	SA	UK
KEN5735233Y	2.5mm	0	0	50+
KEN5735234Z	3mm	Req.	Req.	Req.
KEN5735235A	4mm	0	0	50+
KEN5735236B	5mm	0	0	50+

KENNEDY
INDUSTRIAL

Juego de destornilladores · Mini · 3 piezas

Accionar tornillos con una huella compatible.

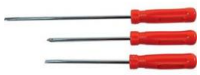

Acabado / recubrimiento
Cromado

Material del mango
Plástico

Referencia	Piezas	EU	SA	UK
KEN5725250K	3	0	8	50+

KENNEDY PROFESSIONAL

Llave hexagonal · Mango en T · 8 piezas

Accionar fijaciones con un alojamiento hexagonal compatible.



Acabado / recubrimiento
Óxido negro

Normas declaradas
ISO2936/DIN911

Referencia	Piezas	EU	SA	UK
KEN6027800K	8	3	33	50+

EU = Europa | SA = Sudáfrica | UK = Reino Unido | Req. = bajo consulta
Stock regional comprobado el 12 nov 2026 | 50+ = 50 o más

DESTORNILLADORES Y ALLEN

KENNEDY PROFESSIONAL

Llave hexagonal · Resistente a chispas · Métrico · Bronce de aluminio

Accionar fijaciones con un alojamiento hexagonal compatible.



Material del mango
Bronce de aluminio

Normas declaradas
ISO2936

Referencia	Punta	EU	SA	UK
KEN5750212K	9 mm	0	0	0
KEN5750214K	10 mm	0	0	8
KEN5750216K	11 mm	0	0	2
KEN5750218K	12 mm	0	48	0

KENNEDY
INDUSTRIAL

Punta de atornillado · Hexagonal · 1/4"

Accionar tornillos con una huella compatible.



Material de la punta
Titanio

Cuadrado de accionamiento
1/4in. hexagonal

Referencia	Punta	EU	SA	UK
KEN5735237C	6mm	Req.	Req.	50+
KEN5735238D	8mm	0	0	50+

KENNEDY
INDUSTRIAL

Punta de atornillado · Plano · 1/4"

Accionar tornillos con una huella compatible.



Material de la punta
Titanio

Cuadrado de accionamiento
1/4in. hexagonal

Referencia	Punta	EU	SA	UK
KEN5735222L	5mm	0	0	50+
KEN5735223M	6mm	0	0	0

KENNEDY
INDUSTRIAL

Llave · 9 piezas

Accionar fijaciones con una huella TORX compatible.



Acabado / recubrimiento
Óxido negro

Material del mango
Acero

Referencia	Longitud	Piezas	EU	SA	UK
KEN6032680K	Varias medidas mm	9	4	50+	50+

EU = Europa | SA = Sudáfrica | UK = Reino Unido | Req. = bajo consulta
Stock regional comprobado el 12 nov 2026 | 50+ = 50 o más

Dimensiones en mm salvo indicación

DESTORNILLADORES Y ALLEN

KENNEDY PROFESSIONAL

Llave hexagonal · Resistente a chispas · Métrico · Bronce de aluminio

Accionar fijaciones con un alojamiento hexagonal compatible.



Material del mango
Bronce de aluminio

Normas declaradas
ISO2936

Referencia	Punta	EU	SA	UK
KEN5750220K	13 mm	0	0	0
KEN5750222K	14 mm	0	0	0
KEN5750224K	16 mm	0	0	0
KEN5750226K	17 mm	0	0	0

KENNEDY
INDUSTRIAL

Punta de atornillado · Cuadrado · 1/4"

Accionar tornillos con una huella compatible.



Material de la punta
Acero al cromo-molibdeno

Cuadrado de accionamiento
1/4in. hexagonal

Referencia	Punta	EU	SA	UK
KEN5735279Y	No.0	1	0	50+
KEN5735280Z	No.1	1	15	50+
KEN5735281A	No.2	50+	0	50+
KEN5735282B	No.3	50+	0	50+

KENNEDY
INDUSTRIAL

Punta de atornillado · 5/16in.

Accionar tornillos con una huella compatible.



Material de la punta
Acero al cromo-molibdeno

Cuadrado de accionamiento
5/16in. hexagonal

Referencia	Punta	Longitud	EU	SA	UK
KEN5732540K	PZ4	38 mm	0	0	46
KEN5735105J	PZ1	32 mm	Req.	Req.	50+
KEN5735106K	PZ2	32 mm	1	0	50+
KEN5735108M	PZ4	38 mm	2	0	50+

KENNEDY SE

Juego de herramientas en maletín aislado · 7 piezas · VDE

Accionar tornillos con una huella compatible.



Material de la hoja
Acero al cromo-vanadio

Tipo de destornillador
Aislado

Referencia	Piezas	EU	SA	UK
KEN5725935N	7	0	0	0

EU = Europa | SA = Sudáfrica | UK = Reino Unido | Req. = bajo consulta
Stock regional comprobado el 12 nov 2026 | 50+ = 50 o más

Dimensiones en mm salvo indicación

DESTORNILLADORES Y ALLEN

KENNEDY PROFESSIONAL

Llave hexagonal · Resistente a chispas · Métrico · Bronce de aluminio

Accionar fijaciones con un alojamiento hexagonal compatible.



Material del mango
Bronce de aluminio

Normas declaradas
ISO2936

Referencia	Punta	EU	SA	UK
KEN5750228K	18 mm	0	0	0
KEN5750230K	19 mm	0	0	0
KEN5750232K	22 mm	0	0	0
KEN5750234K	-	Req.	0	0

KENNEDY
INDUSTRIAL

Punta de atornillado · Cuadrado · 1/4"

Accionar tornillos con una huella compatible.



Material de la punta
Acero al cromo-molibdeno

Cuadrado de accionamiento
1/4in. hexagonal

Referencia	Punta	EU	SA	UK
KEN5735283C	No.4	1	0	50+

KENNEDY SE

Llave hexagonal · Aislado VDE · 3mm · 12mm · VDE

Accionar fijaciones con un alojamiento hexagonal compatible.



Aislado
Sí

Normas declaradas
IEC 60900:2018

Referencia	Punta	Punta	EU	SA	UK
KEN5341028A	6 mm	6mm	9	22	0
KEN5342334A	8 mm	8mm	9	22	4
KEN5343545W	10 mm	10mm	9	22	0
KEN5343973R	4 mm	4mm	9	22	0

KENNEDY
INDUSTRIAL

Juego de destornilladores · 9 piezas

Accionar tornillos con una huella compatible.



Material de la hoja
Acero

Acabado / recubrimiento
Satinado

Referencia	Piezas	EU	SA	UK
KEN5726050K	9	1	50+	50+

EU = Europa | SA = Sudáfrica | UK = Reino Unido | Req. = bajo consulta
Stock regional comprobado el 12 nov 2026 | 50+ = 50 o más

DESTORNILLADORES Y ALLEN

KENNEDY PROFESSIONAL

Llave hexagonal · Resistente a chispas · Métrico · Bronce de aluminio

Accionar fijaciones con un alojamiento hexagonal compatible.



Material del mango
Bronce de aluminio

Normas declaradas
ISO2936

Referencia	Punta	EU	SA	UK
KEN5750236K	24 mm	0	0	0
KEN5750238K	27 mm	0	0	0
KEN5750240K	32 mm	0	0	0
KEN5750242K	36 mm	0	0	0

KENNEDY
INDUSTRIAL

Punta de atornillado · Hexagonal · 1/4in.

Accionar tornillos con una huella compatible.



Material de la punta
Acero al cromo-vanadio

Cuadrado de accionamiento
1/4in. hexagonal

Referencia	Punta	EU	SA	UK
KEN5735274S	2.5mm	1	50	50+
KEN5735275T	3mm	1	0	50+
KEN5735276V	4mm	Req.	Req.	Req.
KEN5735277W	5mm	1	0	50+

KENNEDY
INDUSTRIAL

Punta de atornillado · 5/16in.

Accionar tornillos con una huella compatible.



Material de la punta
Titanio

Referencia	Punta	Conexión	EU	SA	UK
KEN5735248P	PZ3	5/16in. hexagonal	0	0	50+

KENNEDY
INDUSTRIAL

Llave · 8 piezas

Accionar fijaciones con una huella TORX compatible.



Acabado / recubrimiento
Óxido negro

Material del mango
Plástico resistente a impactos

Referencia	Longitud	Piezas	EU	SA	UK
KEN6031680K	Varias medidas mm	8	2	50+	50+

EU = Europa | SA = Sudáfrica | UK = Reino Unido | Req. = bajo consulta
Stock regional comprobado el 12 nov 2026 | 50+ = 50 o más

Dimensiones en mm salvo indicación

DESTORNILLADORES Y ALLEN

KENNEDY PROFESSIONAL

Llave hexagonal · Resistente a chispas · Métrico · Bronce de aluminio

Accionar fijaciones con un alojamiento hexagonal compatible.



Material del mango
Bronce de aluminio

Normas declaradas
ISO2936

Referencia	Punta	EU	SA	UK
KEN5750244K	41 mm	0	0	0

KENNEDY SE

Destornillador de vaso aislado

Girar tuercas y tornillos de la medida correspondiente con un mango de destornillador.



Longitud de hoja
125 mm

Material de la hoja
Acero al cromo-vanadio

Referencia	Punta	EU	SA	UK
KEN5726308U	12.0x125mm	9	25	17
KEN5727636V	13.0x125mm	9	24	13
KEN5727787Y	6.0x125mm	9	24	16
KEN5728469H	9.0x125mm	9	24	17

KENNEDY SE

Llave hexagonal · Aislado VDE · 3mm · 12mm · VDE

Accionar fijaciones con un alojamiento hexagonal compatible.



Aislado
Sí

Normas declaradas
IEC 60900:2018

Referencia	Punta	Punta	EU	SA	UK
KEN5344385R	5 mm	5mm	9	22	0
KEN5345465Q	3 mm	3mm	9	7	0
KEN5345634P	12 mm	12mm	9	22	0

KENNEDY
INDUSTRIAL

Llave TORX · Brazo largo

Accionar fijaciones con una huella TORX compatible.



Referencia	Punta	Piezas	EU	SA	UK
KEN6033425K	T7	1	0	10	50+

EU = Europa | SA = Sudáfrica | UK = Reino Unido | Req. = bajo consulta
Stock regional comprobado el 12 nov 2026 | 50+ = 50 o más

DESTORNILLADORES Y ALLEN

KENNEDY
INDUSTRIAL
Punta de atornillado · 1/4in.

Accionar tornillos con una huella compatible.



Material de la punta
Acero al cromo-molibdeno

Cuadrado de accionamiento
1/4in. hexagonal

Referencia	Punta	Longitud	EU	SA	UK
KEN5735027Z	PH1	38 mm	0	0	0
KEN5735028A	PH2	38 mm	0	0	50+
KEN5735029B	PH3	38 mm	0	0	50+
KEN5735030C	PZ1	38 mm	0	0	50+

KENNEDY
INDUSTRIAL
Punta de atornillado · Hexagonal · 1/4in.

Accionar tornillos con una huella compatible.



Material de la punta
Acero al cromo-vanadio

Cuadrado de accionamiento
1/4in. hexagonal

Referencia	Punta	EU	SA	UK
KEN5735278X	6mm	1	45	50+

KENNEDY
INDUSTRIAL
Destornillador Phillips

Accionar tornillos con una huella compatible.



Material de la hoja
Acero al cromo-vanadio

Material del mango
Plástico

Referencia	Punta	Longitud	EU	SA	UK
KEN5723630K	PH3	75 mm	10	45	50+

KENNEDY
INDUSTRIAL
Llave hexagonal

Accionar fijaciones con un alojamiento hexagonal compatible.



Acabado / recubrimiento
Óxido negro

Material del mango
Acero al cromo-vanadio

Referencia	Piezas	EU	SA	UK
KEN6010970K	10	8	50+	50+
KEN6012970K	9	Req.	Req.	Req.

EU = Europa | SA = Sudáfrica | UK = Reino Unido | Req. = bajo consulta
Stock regional comprobado el 12 nov 2026 | 50+ = 50 o más

Dimensiones en mm salvo indicación

DESTORNILLADORES Y ALLEN

KENNEDY
INDUSTRIAL

Punta de atornillado · 1/4in.

Accionar tornillos con una huella compatible.



Material de la punta
Acero al cromo-molibdeno

Cuadrado de accionamiento
1/4in. hexagonal

Referencia	Punta	Longitud	EU	SA	UK
KEN5735031D	PZ2	38 mm	0	0	50+
KEN5735032E	PZ3	38 mm	0	0	50+
KEN5735036J	PH1	100 mm	10	0	50+
KEN5735037K	PH2	100 mm	29	0	50+

KENNEDY
INDUSTRIAL

Punta de atornillado · 1/4in.

Accionar tornillos con una huella compatible.



Material de la punta
Acero al cromo-vanadio

Cuadrado de accionamiento
1/4in. hexagonal

Referencia	Punta	Longitud	EU	SA	UK
KEN5735259B	PZ1	25 mm	1	0	50+
KEN5735260C	PZ2	25 mm	35	31	50+
KEN5735261D	PZ3	25 mm	50+	0	50+
KEN5735262E	PZ1	50 mm	0	0	0

KENNEDY
INDUSTRIAL

Punta de atornillado · 5/16in.

Accionar tornillos con una huella compatible.



Material de la punta
Acero al cromo-molibdeno

Referencia	Punta	Conexión	EU	SA	UK
KEN5734300K	T30	5/16in. hexagonal	3	0	50+

KENNEDY PROFESSIONAL

Destornillador dinamométrico

Apretar fijaciones a un par específico dentro del rango indicado para la herramienta.



Tipo de accionamiento
Hexagonal

Material del mango
Aluminio anodizado

Referencia	Conexión	Rango	EU	SA	UK
KEN5555600K	1/4 in.	1 a 6 Nm	1	0	50+

EU = Europa | SA = Sudáfrica | UK = Reino Unido | Req. = bajo consulta
Stock regional comprobado el 12 nov 2026 | 50+ = 50 o más

Dimensiones en mm salvo indicación

DESTORNILLADORES Y ALLEN

KENNEDY
INDUSTRIAL
Punta de atornillado · 1/4in.

Accionar tornillos con una huella compatible.



Material de la punta
Acero al cromo-molibdeno

Cuadrado de accionamiento
1/4in. hexagonal

Referencia	Punta	Longitud	EU	SA	UK
KEN5735038L	PH3	100 mm	0	0	50+
KEN5735087P	5mm	50 mm	0	50+	50+
KEN5735088Q	6mm	50 mm	0	20	50+
KEN5735089R	8mm	50 mm	20	27	50+

KENNEDY
INDUSTRIAL
Punta de atornillado · 1/4in.

Accionar tornillos con una huella compatible.



Material de la punta
Acero al cromo-vanadio

Cuadrado de accionamiento
1/4in. hexagonal

Referencia	Punta	Longitud	EU	SA	UK
KEN5735263F	PZ2	50 mm	1	0	50+
KEN5735264G	PZ3	50 mm	0	0	50+

KENNEDY
INDUSTRIAL
Punta de atornillado · 1/4"

Accionar tornillos con una huella compatible.



Material de la punta
Acero al cromo-molibdeno

Referencia	Punta	Conexión	EU	SA	UK
KEN5735300W	T20	1/4in. hexagonal	Req.	Req.	Req.

KENNEDY
INDUSTRIAL
Juego de herramientas · Acero · 6 piezas

Accionar tornillos con una huella compatible.



Material de la hoja
Acero aleado

Tipo de destornillador
Destornillador de precisión

Referencia	Piezas	EU	SA	UK
KEN5729080K	6	1	Req.	50+

EU = Europa | SA = Sudáfrica | UK = Reino Unido | Req. = bajo consulta
Stock regional comprobado el 12 nov 2026 | 50+ = 50 o más

Dimensiones en mm salvo indicación

DESTORNILLADORES Y ALLEN

KENNEDY
INDUSTRIAL
Punta de atornillado · 1/4in.

Accionar tornillos con una huella compatible.



Material de la punta
Acero al cromo-molibdeno

Cuadrado de accionamiento
1/4in. hexagonal

Referencia	Punta	Longitud	EU	SA	UK
KEN5735090S	10mm	50 mm	17	29	50+
KEN5735091T	4mm	70 mm	0	0	50+
KEN5735092V	5mm	70 mm	0	0	50+
KEN5735093W	6mm	70 mm	0	0	50+

KENNEDY
INDUSTRIAL
Punta de atornillado · 1/4in.

Accionar tornillos con una huella compatible.



Material de la punta
Acero al cromo-molibdeno

Cuadrado de accionamiento
1/4in. hexagonal

Referencia	Punta	Cantidad por paquete	EU	SA	UK
KEN5735292M	No.4	-	1	1	50+
KEN5735293N	No.5	-	0	0	50+
KEN5735294P	No.6	-	50+	50+	50+
KEN5735295Q	No.8	-	50+	Req.	50+

KENNEDY
INDUSTRIAL
Juego de destornilladores · Aislado · 7 piezas

Accionar tornillos con una huella compatible.



Material de la hoja
Acero al cromo-vanadio

Referencia	Piezas	EU	SA	UK
KEN5725900K	7	20	50+	50+
KEN5728000K	7	7	Req.	50+

KENNEDY
INDUSTRIAL
Estuche de repuesto para juego de 20 llaves hexagonales

Accionar fijaciones con un alojamiento hexagonal compatible.



Aislado
No

Referencia	Piezas	EU	SA	UK
KEN5934500K	1	1	6	50+

EU = Europa | SA = Sudáfrica | UK = Reino Unido | Req. = bajo consulta
Stock regional comprobado el 12 nov 2026 | 50+ = 50 o más

DESTORNILLADORES Y ALLEN

KENNEDY
INDUSTRIAL
Punta de atornillado · 1/4in.

Accionar tornillos con una huella compatible.



Material de la punta
Acero al cromo-molibdeno

Cuadrado de accionamiento
1/4in. hexagonal

Referencia	Punta	Longitud	EU	SA	UK
KEN5735094X	8mm	70 mm	0	0	0
KEN5735095Y	10mm	70 mm	20	0	50+
KEN5735096Z	4mm	90 mm	0	0	50+
KEN5735097A	5mm	90 mm	0	0	50+

KENNEDY
INDUSTRIAL
Punta de atornillado · 1/4in.

Accionar tornillos con una huella compatible.



Material de la punta
Acero al cromo-molibdeno

Cuadrado de accionamiento
1/4in. hexagonal

Referencia	Punta	Cantidad por paquete	EU	SA	UK
KEN5735296R	No.8	10	Req.	Req.	50+
KEN5735297S	No.10	-	50+	50+	50+
KEN5735298T	No.10	10	Req.	Req.	50+

KENNEDY
INDUSTRIAL
Juego de puntas de atornillado · Magnético · 1/4in. · 7 piezas · 6-in-1

Accionar tornillos con una huella compatible.



Referencia	Piezas	EU	SA	UK
KEN5737060K	6	1	50+	18

KENNEDY
INDUSTRIAL
Juego de puntas de atornillado · 29 piezas

Accionar tornillos con una huella compatible.



Material de la punta
Acero S2 modificado

Referencia	Piezas	EU	SA	UK
KEN5736470K	29	0	0	50+

EU = Europa | SA = Sudáfrica | UK = Reino Unido | Req. = bajo consulta
Stock regional comprobado el 12 nov 2026 | 50+ = 50 o más

Dimensiones en mm salvo indicación

DESTORNILLADORES Y ALLEN

KENNEDY
INDUSTRIAL
Punta de atornillado · 1/4in.

Accionar tornillos con una huella compatible.



Material de la punta
Acero al cromo-molibdeno

Cuadrado de accionamiento
1/4in. hexagonal

Referencia	Punta	Longitud	EU	SA	UK
KEN5735098B	6mm	90 mm	0	0	50+
KEN5735099C	8mm	90 mm	0	0	50+
KEN5735100D	10mm	90 mm	0	0	0

KENNEDY
INDUSTRIAL
Destornillador

Accionar tornillos con una huella compatible.



Material de la hoja
Acero al cromo-vanadio

Acabado / recubrimiento
Acabado brillante

Referencia	Punta	Longitud	EU	SA	UK
KEN5725160K	PH4	200 mm	4	17	50+

KENNEDY
INDUSTRIAL
Punta de atornillado · 1/4"

Accionar tornillos con una huella compatible.



Material de la punta
Acero al cromo-molibdeno

Cuadrado de accionamiento
1/4in. hexagonal

Referencia	Punta	EU	SA	UK
KEN5732950K	No.5	9	0	50+
KEN5732960K	No.6	0	0	50+
KEN5732970K	No.7	0	0	50+
KEN5732980K	No.8	0	0	50+

KENNEDY
INDUSTRIAL
Juego de llaves hexagonales · Imperial · Métrico · 20 piezas

Accionar fijaciones con un alojamiento hexagonal compatible.



Acabado / recubrimiento
Óxido negro

Material del mango
Acero al cromo-vanadio

Referencia	Piezas	EU	SA	UK
KEN6011060K	20	Req.	Req.	Req.

EU = Europa | SA = Sudáfrica | UK = Reino Unido | Req. = bajo consulta
Stock regional comprobado el 12 nov 2026 | 50+ = 50 o más

Dimensiones en mm salvo indicación

DESTORNILLADORES Y ALLEN

KENNEDY
INDUSTRIAL

Punta de atornillado · Plano · 1/4in.

Accionar tornillos con una huella compatible.



Material de la punta
Acero al cromo-molibdeno

Cuadrado de accionamiento
1/4in. hexagonal

Referencia	Punta	Longitud	EU	SA	UK
KEN5731174K	6mm	150 mm	0	0	50+
KEN5731780K	5/32in.	38 mm	0	0	2
KEN5731860K	5/16in.	38 mm	0	0	50+
KEN5735024W	5mm	150 mm	0	0	0

KENNEDY
INDUSTRIAL

Punta de atornillado · TORX · 1/4in.

Accionar tornillos con una huella compatible.



Material de la punta
Acero al cromo-vanadio

Cuadrado de accionamiento
1/4in. hexagonal

Referencia	Punta	EU	SA	UK
KEN5735268L	T10	0	0	0
KEN5735269M	T15	Req.	Req.	0
KEN5735270N	T20	0	0	0
KEN5735271P	T25	32	0	50+

KENNEDY
INDUSTRIAL

Llave hexagonal · Mango en L · Métrico · 9 piezas

Accionar fijaciones con un alojamiento hexagonal compatible.



Acabado / recubrimiento
Óxido negro

Material del mango
Acero

Referencia	Longitud	Piezas	EU	SA	UK
KEN6024570K	-	7	Req.	Req.	Req.
KEN6030760K	Varias medidas mm	9	Req.	Req.	Req.

KENNEDY PROFESSIONAL

Destornillador antichispa · Resistente a chispas · Cobre-berilio

Accionar tornillos con una huella compatible.



Tipo de destornillador
Antichispa

Referencia	Punta	Longitud	EU	SA	UK
KEN5753670K	3mm	50 mm	0	0	0
KEN5753677K	8mm	150 mm	0	0	0

EU = Europa | SA = Sudáfrica | UK = Reino Unido | Req. = bajo consulta
Stock regional comprobado el 12 nov 2026 | 50+ = 50 o más

Dimensiones en mm salvo indicación

DESTORNILLADORES Y ALLEN

KENNEDY
INDUSTRIAL
Punta de atornillado · Plano · 1/4in.

Accionar tornillos con una huella compatible.



Material de la punta
Acero al cromo-molibdeno

Cuadrado de accionamiento
1/4in. hexagonal

Referencia	Punta	Longitud	EU	SA	UK
KEN5735039M	1/8in.	25 mm	29	0	50+
KEN5735040N	9/64in.	25 mm	0	41	50+
KEN5735041P	5/32in.	25 mm	0	0	50+
KEN5735042Q	11/64in.	25 mm	0	0	0

KENNEDY
INDUSTRIAL
Punta de atornillado · TORX · 1/4in.

Accionar tornillos con una huella compatible.



Material de la punta
Acero al cromo-vanadio

Cuadrado de accionamiento
1/4in. hexagonal

Referencia	Punta	EU	SA	UK
KEN5735272Q	T30	1	0	50+
KEN5735273R	T40	0	0	0

KENNEDY
INDUSTRIAL
Llave · 1/4"

Accionar tornillos con una huella compatible.



Material de la punta
Acero al cromo-molibdeno

Cuadrado de accionamiento
1/4in. hexagonal

Referencia	Punta	EU	SA	UK
KEN5735317P	No.10	1	0	50+
KEN5738660K	No.4	0	0	50+

KENNEDY
INDUSTRIAL
Mango en T · Métrico

Accionar fijaciones con un alojamiento hexagonal compatible.



Acabado / recubrimiento
Óxido negro

Material del mango
Acero

Referencia	Piezas	EU	SA	UK
KEN6027650K	5	0	9	50+
KEN6027770K	7	1	35	50+

EU = Europa | SA = Sudáfrica | UK = Reino Unido | Req. = bajo consulta
Stock regional comprobado el 12 nov 2026 | 50+ = 50 o más

Dimensiones en mm salvo indicación

DESTORNILLADORES Y ALLEN

KENNEDY
INDUSTRIAL

Punta de atornillado · Plano · 1/4in.

Accionar tornillos con una huella compatible.



Material de la punta
Acero al cromo-molibdeno

Cuadrado de accionamiento
1/4in. hexagonal

Referencia	Punta	Longitud	EU	SA	UK
KEN5735043R	3/16in.	25 mm	0	1	50+
KEN5735044S	7/32in.	25 mm	9	24	50+
KEN5735045T	15/64in.	25 mm	0	0	50+
KEN5735046V	1in.	25 mm	0	40	50+

KENNEDY
INDUSTRIAL

Punta de atornillado · Hexagonal · Plano · 5/16in.

Accionar tornillos con una huella compatible.



Material de la punta
Acero al cromo-molibdeno

Cuadrado de accionamiento
5/16in. hexagonal

Referencia	Punta	EU	SA	UK
KEN5732780K	5/16in.	13	0	23
KEN5732800K	3/8in.	19	0	24
KEN5735109N	15/64in.	Req.	Req.	50+
KEN5735110P	5/16in.	1	12	50+

KENNEDY PROFESSIONAL

Juego de destornilladores · Precisión · 9 piezas

Accionar tornillos con una huella compatible.



Material de la hoja
Acero aleado al cromo

Tipo de destornillador
Destornillador de precisión

Referencia	Piezas	EU	SA	UK
KEN5724470K	9	5	Req.	0

KENNEDY PROFESSIONAL

Destornillador dinamométrico · 1/4"

Apretar fijaciones a un par específico dentro del rango indicado para la herramienta.



Cuadrado de accionamiento
1/4 in.

Tipo de accionamiento
Hexagonal

Referencia	Rango	EU	SA	UK
KEN5555010K	20 a 120 cNm	0	1	6
KEN5555020K	20 a 120 ozf.in	Req.	0	0

EU = Europa | SA = Sudáfrica | UK = Reino Unido | Req. = bajo consulta
Stock regional comprobado el 12 nov 2026 | 50+ = 50 o más

Dimensiones en mm salvo indicación

DESTORNILLADORES Y ALLEN

KENNEDY
INDUSTRIAL

Punta de atornillado · Plano · 1/4in.

Accionar tornillos con una huella compatible.



Material de la punta
Acero al cromo-molibdeno

Cuadrado de accionamiento
1/4in. hexagonal

Referencia	Punta	Longitud	EU	SA	UK
KEN5735047W	5/16in.	25 mm	0	31	50+
KEN5735048X	3/8in.	25 mm	0	0	50+
KEN5735061L	1/8in.	38 mm	0	0	50+
KEN5735062M	9/64in.	38 mm	0	50+	50+

KENNEDY
INDUSTRIAL

Punta de atornillado · Hexagonal · Plano · 5/16in.

Accionar tornillos con una huella compatible.



Material de la punta
Acero al cromo-molibdeno

Cuadrado de accionamiento
5/16in. hexagonal

Referencia	Punta	EU	SA	UK
KEN5735111Q	3/8in.	1	13	50+
KEN5735112R	12mm	12	3	50+
KEN5735113S	9/16in.	9	0	50+

KENNEDY
INDUSTRIAL

Punta de atornillado · 1/4in.

Accionar tornillos con una huella compatible.



Material de la punta
Acero al cromo-molibdeno

Referencia	Punta	Conexión	EU	SA	UK
KEN5735309F	PH2	1/4in. hexagonal	0	0	50+

KENNEDY
INDUSTRIAL

Destornillador de vaso

Girar tuercas y tornillos de la medida correspondiente con un mango de destornillador.



Material de la hoja
Acero al cromo-vanadio

Acabado / recubrimiento
Cromado satinado

Referencia	Punta	Longitud	EU	SA	UK
KEN5569620K	4, 4.5, 5, 5.5, 6, 7, 8, 9 y 10mm	150 mm	0	50+	50+

EU = Europa | SA = Sudáfrica | UK = Reino Unido | Req. = bajo consulta
Stock regional comprobado el 12 nov 2026 | 50+ = 50 o más

Dimensiones en mm salvo indicación

DESTORNILLADORES Y ALLEN

KENNEDY
INDUSTRIAL

Punta de atornillado · Plano · 1/4in.

Accionar tornillos con una huella compatible.



Material de la punta
Acero al cromo-molibdeno

Cuadrado de accionamiento
1/4in. hexagonal

Referencia	Punta	Longitud	EU	SA	UK
KEN5735063N	5/32in.	38 mm	0	41	50+
KEN5735064P	11/64in.	38 mm	0	0	0
KEN5735065Q	3/16in.	38 mm	0	0	0
KEN5735066R	7/32in.	38 mm	0	0	0

KENNEDY PROFESSIONAL

Destornillador · Bronce de aluminio · Resistente a chispas

Accionar tornillos con una huella compatible.



Tipo de destornillador
Antichispa

Normas declaradas
ISO 8764

Referencia	Longitud	Punta	EU	SA	UK
KEN5754515K	50 mm	PH0	0	0	3
KEN5754520K	75 mm	PH1	Req.	0	0
KEN5754540K	100 mm	PH2	0	0	0
KEN5754550K	125 mm	PH2	Req.	0	0

KENNEDY PROFESSIONAL

Juego de llaves hexagonales · Extremo de bola · Brazo largo · 9 piezas

Accionar fijaciones con un alojamiento hexagonal compatible.



Acabado / recubrimiento
Óxido negro

Material de la punta
Acero al cromo-vanadio

Referencia	Piezas	EU	SA	UK
KEN6018446K	9	18	Req.	50+

KENNEDY
INDUSTRIAL

Hoja · Reversible

Accionar tornillos con una huella compatible.



Aislado
No

Tipo de destornillador
Intercambiable

Referencia	Longitud	Longitud	EU	SA	UK
KEN5737400K	145 mm	155 mm	0	0	14

EU = Europa | SA = Sudáfrica | UK = Reino Unido | Req. = bajo consulta
Stock regional comprobado el 12 nov 2026 | 50+ = 50 o más

Dimensiones en mm salvo indicación

DESTORNILLADORES Y ALLEN

KENNEDY
INDUSTRIAL

Punta de atornillado · Plano · 1/4in.

Accionar tornillos con una huella compatible.



Material de la punta
Acero al cromo-molibdeno

Cuadrado de accionamiento
1/4in. hexagonal

Referencia	Punta	Longitud	EU	SA	UK
KEN5735067S	15/64in.	38 mm	0	0	0
KEN5735068T	1-1/2in.	38 mm	0	0	50+
KEN5735069V	5/16in.	38 mm	0	0	0

KENNEDY PROFESSIONAL

Destornillador

Accionar tornillos con una huella compatible.



Material de la hoja
Acero aleado al cromo

Acabado / recubrimiento
Óxido negro

Referencia	Punta	Longitud	EU	SA	UK
KEN5724380K	PH0-0	40 mm	2	0	50+
KEN5724390K	PH0-2	40 mm	9	0	50+
KEN5724400K	PH0	75 mm	8	32	50+
KEN5724410K	PH1	100 mm	1	4	50+

KENNEDY
INDUSTRIAL

Punta de atornillado · 1/4in.

Accionar tornillos con una huella compatible.



Material de la punta
Acero al cromo-molibdeno

Referencia	Punta	Conexión	EU	SA	UK
KEN5735107L	PZ3	1/4in. hexagonal	2	2	50+

KENNEDY
INDUSTRIAL

Destornillador estándar · Acodado

Accionar tornillos con una huella compatible.



Material de la hoja
Acero

Acabado / recubrimiento
Cromado

Referencia	Longitud	Longitud	EU	SA	UK
KEN5724210K	22 mm	105 mm	7	19	50+
KEN5724220K	25 mm	117 mm	2	50+	50+
KEN5724230K	35 mm	172 mm	1	12	40

EU = Europa | SA = Sudáfrica | UK = Reino Unido | Req. = bajo consulta
Stock regional comprobado el 12 nov 2026 | 50+ = 50 o más

Dimensiones en mm salvo indicación

DESTORNILLADORES Y ALLEN

KENNEDY
INDUSTRIAL

Llave hexagonal · Estándar · Imperial

Accionar fijaciones con un alojamiento hexagonal compatible.



Acabado / recubrimiento
Óxido negro

Material del mango
Acero al cromo-vanadio

Referencia	Punta	Longitud	EU	SA	UK
KEN6010010K	0.028 in.	33 mm	Req.	Req.	Req.
KEN6010020K	0.035 in.	33 mm	Req.	Req.	Req.
KEN6010030K	0.050 in.	41 mm	Req.	Req.	Req.
KEN6010040K	1/16 in.	47 mm	Req.	Req.	Req.

KENNEDY PROFESSIONAL

Destornillador · Bronce de aluminio · Resistente a chispas

Accionar tornillos con una huella compatible.



Tipo de destornillador
Antichispa

Normas declaradas
ISO 8764

Referencia	Longitud	Punta	EU	SA	UK
KEN5754560K	150 mm	PH3	0	0	0
KEN5754580K	200 mm	PH4	0	0	4
KEN5754590K	300 mm	PH4	0	0	0

KENNEDY
INDUSTRIAL

Punta de atornillado · 1/4in.

Accionar tornillos con una huella compatible.



Material de la punta
Acero al cromo-vanadio

Referencia	Punta	Conexión	EU	SA	UK
KEN5735251S	PH2	1/4in. hexagonal	50+	0	50+

KENNEDY
INDUSTRIAL

Juego de destornilladores · 7 piezas

Accionar tornillos con una huella compatible.



Material de la hoja
Acero al cromo-vanadio

Acabado / recubrimiento
Cromado

Referencia	Piezas	EU	SA	UK
KEN5723700K	7	10	Req.	50+

EU = Europa | SA = Sudáfrica | UK = Reino Unido | Req. = bajo consulta
Stock regional comprobado el 12 nov 2026 | 50+ = 50 o más

Dimensiones en mm salvo indicación

DESTORNILLADORES Y ALLEN

KENNEDY
INDUSTRIAL

Llave hexagonal · Estándar · Imperial

Accionar fijaciones con un alojamiento hexagonal compatible.



Acabado / recubrimiento
Óxido negro

Material del mango
Acero al cromo-vanadio

Referencia	Punta	Longitud	EU	SA	UK
KEN6010050K	5/64 in.	52 mm	Req.	Req.	Req.
KEN6010060K	3/32 in.	58 mm	Req.	Req.	Req.
KEN6010070K	7/64 in.	66 mm	Req.	Req.	Req.
KEN6010080K	1/8 in.	66 mm	Req.	Req.	Req.

KENNEDY PROFESSIONAL

Destornillador · Bronce de aluminio · Resistente a chispas · Paralelo

Accionar tornillos con una huella compatible.



Tipo de destornillador
Antichispa

Referencia	Longitud	Punta	EU	SA	UK
KEN5754020K	100 mm	6mm	0	20	27
KEN5754040K	150 mm	6mm	0	0	0
KEN5754060K	200 mm	7.5mm	0	0	3
KEN5754080K	250 mm	9mm	0	0	0

KENNEDY PROFESSIONAL

Juego de llaves TORX de brazo largo · 9 piezas

Accionar fijaciones con una huella TORX compatible.



Referencia	Piezas	EU	SA	UK
KEN6033464K	9	1	17	50+

KENNEDY
INDUSTRIAL

Juego de puntas de atornillado · 33 piezas

Accionar tornillos con una huella compatible.



Material de la punta
Acero al cromo-molibdeno

Referencia	Piezas	EU	SA	UK
KEN5735212A	33	49	50+	50+

EU = Europa | SA = Sudáfrica | UK = Reino Unido | Req. = bajo consulta
Stock regional comprobado el 12 nov 2026 | 50+ = 50 o más

Dimensiones en mm salvo indicación

DESTORNILLADORES Y ALLEN

KENNEDY
INDUSTRIAL

Llave hexagonal · Estándar · Imperial

Accionar fijaciones con un alojamiento hexagonal compatible.



Acabado / recubrimiento
Óxido negro

Material del mango
Acero al cromo-vanadio

Referencia	Punta	Longitud	EU	SA	UK
KEN6010090K	9/64 in.	72 mm	Req.	Req.	Req.
KEN6010100K	5/32 in.	74 mm	Req.	Req.	Req.
KEN6010120K	3/16 in.	85 mm	Req.	Req.	Req.
KEN6010140K	7/32 in.	91 mm	Req.	Req.	Req.

KENNEDY PROFESSIONAL

Destornillador · Bronce de aluminio · Resistente a chispas · Paralelo

Accionar tornillos con una huella compatible.



Tipo de destornillador
Antichispa

Referencia	Longitud	Punta	EU	SA	UK
KEN5754100K	300 mm	9mm	0	0	5

KENNEDY
INDUSTRIAL

Destornillador

Accionar tornillos con una huella compatible.



Material de la hoja
Acero

Acabado / recubrimiento
Satinado

Referencia	Punta	Longitud	EU	SA	UK
KEN5720210K	PZ1	75 mm	1	50+	30

KENNEDY
INDUSTRIAL

Mango en T · Hexagonal · Métrico

Accionar fijaciones con un alojamiento hexagonal compatible.



Acabado / recubrimiento
Óxido negro

Material del mango
Acero al cromo-vanadio

Referencia	Piezas	EU	SA	UK
KEN6016450K	5	4	16	50+
KEN6016470K	8	Req.	Req.	Req.

EU = Europa | SA = Sudáfrica | UK = Reino Unido | Req. = bajo consulta
Stock regional comprobado el 12 nov 2026 | 50+ = 50 o más

DESTORNILLADORES Y ALLEN

KENNEDY
INDUSTRIAL

Llave hexagonal · Estándar · Imperial

Accionar fijaciones con un alojamiento hexagonal compatible.



Acabado / recubrimiento
Óxido negro

Material del mango
Acero al cromo-vanadio

Referencia	Punta	Longitud	EU	SA	UK
KEN6010160K	1/4 in.	96 mm	Req.	Req.	Req.
KEN6010200K	5/16 in.	108 mm	Req.	Req.	Req.
KEN6010240K	3/8 in.	122 mm	Req.	Req.	Req.
KEN6010280K	7/16 in.	130 mm	Req.	Req.	Req.

KENNEDY PROFESSIONAL

Destornillador antichispa · Cobre-berilio · Resistente a chispas

Accionar tornillos con una huella compatible.



Tipo de destornillador
Antichispa

Referencia	Longitud	Punta	EU	SA	UK
KEN5753683K	125 mm	PH2	0	0	1
KEN5754420K	75 mm	PH1	0	0	6
KEN5754440K	100 mm	PH2	0	0	9
KEN5754460K	150 mm	PH3	0	0	1

KENNEDY
INDUSTRIAL

Llave hexagonal · Pulgadas

Accionar fijaciones con un alojamiento hexagonal compatible.



Acabado / recubrimiento
Óxido negro

Material del mango
Acero

Referencia	Piezas	EU	SA	UK
KEN6025580K	7	0	11	50+
KEN6025730K	9	Req.	Req.	Req.

KENNEDY
INDUSTRIAL

Destornillador de carraca

Accionar tornillos con una huella compatible.



Material de la hoja
Acero

Material del mango
Madera dura

Referencia	Longitud	Longitud	EU	SA	UK
KEN5728160K	430 mm	490 mm	0	30	50+

EU = Europa | SA = Sudáfrica | UK = Reino Unido | Req. = bajo consulta
Stock regional comprobado el 12 nov 2026 | 50+ = 50 o más

Dimensiones en mm salvo indicación

DESTORNILLADORES Y ALLEN

KENNEDY
INDUSTRIAL

Llave hexagonal · Estándar · Imperial

Accionar fijaciones con un alojamiento hexagonal compatible.



Acabado / recubrimiento
Óxido negro

Material del mango
Acero al cromo-vanadio

Referencia	Punta	Longitud	EU	SA	UK
KEN6010320K	1/2 in.	145 mm	Req.	Req.	Req.
KEN6010360K	9/16 in.	154 mm	Req.	Req.	Req.
KEN6010400K	5/8 in.	176 mm	Req.	Req.	Req.
KEN6010480K	3/4 in.	199 mm	Req.	Req.	Req.

KENNEDY PROFESSIONAL

Destornillador antichispa · Cobre-berilio · Resistente a chispas

Accionar tornillos con una huella compatible.



Tipo de destornillador
Antichispa

Referencia	Longitud	Punta	EU	SA	UK
KEN5754480K	200 mm	PH4	0	0	0

KENNEDY
INDUSTRIAL

Juego de puntas de atornillado · 1/2in. · 10mm · 15 piezas

Accionar tornillos con una huella compatible.



Material de la punta
Acero al cromo-vanadio

Referencia	Piezas	EU	SA	UK
KEN5735210Y	15	1	1	50+

KENNEDY
INDUSTRIAL

Destornillador · Plano

Accionar tornillos con una huella compatible.



Material de la hoja
Acero

Acabado / recubrimiento
Satinado

Referencia	Longitud	Punta	EU	SA	UK
KEN5720320K	38 mm	6.5mm	1	29	50+
KEN5720360K	150 mm	6.5mm	3	0	50+
KEN5720380K	200 mm	8mm	2	50+	28
KEN5720400K	250 mm	10mm	2	0	17

EU = Europa | SA = Sudáfrica | UK = Reino Unido | Req. = bajo consulta
Stock regional comprobado el 12 nov 2026 | 50+ = 50 o más

Dimensiones en mm salvo indicación

DESTORNILLADORES Y ALLEN

KENNEDY
INDUSTRIAL

Llave hexagonal · Estándar · Imperial

Accionar fijaciones con un alojamiento hexagonal compatible.



Acabado / recubrimiento
Óxido negro

Material del mango
Acero al cromo-vanadio

Referencia	Punta	Longitud	EU	SA	UK
KEN6010640K	1 in.	275 mm	Req.	Req.	Req.

KENNEDY SE

Destornillador de vaso aislado

Girar tuercas y tornillos de la medida correspondiente con un mango de destornillador.



Longitud de hoja
125 mm

Material de la hoja
Acero al cromo-vanadio

Referencia	Punta	EU	SA	UK
KEN5728602X	10.0x125mm	9	16	6
KEN5729252T	8.0x125mm	9	7	12

KENNEDY PROFESSIONAL

Llave hexagonal · Mango en T

Accionar fijaciones con un alojamiento hexagonal compatible.



Acabado / recubrimiento
Óxido negro

Normas declaradas
ISO2936/DIN911

Referencia	Punta	EU	SA	UK
KEN6027010K	2 mm	6	3	50+
KEN6027020K	2.5 mm	3	4	50+
KEN6027030K	3 mm	23	27	50+
KEN6027040K	4 mm	18	44	50+

KENNEDY
INDUSTRIAL

Juego de destornilladores · Precisión · 6 piezas

Accionar tornillos con una huella compatible.



Material de la hoja
Acero aleado

Tipo de destornillador
Destornillador de precisión

Referencia	Piezas	EU	SA	UK
KEN5729070K	6	30	10	50+

EU = Europa | SA = Sudáfrica | UK = Reino Unido | Req. = bajo consulta
Stock regional comprobado el 12 nov 2026 | 50+ = 50 o más

Dimensiones en mm salvo indicación

DESTORNILLADORES Y ALLEN

KENNEDY
INDUSTRIAL

Llave hexagonal · Estándar · Métrico

Accionar fijaciones con un alojamiento hexagonal compatible.



Acabado / recubrimiento
Óxido negro

Material del mango
Acero al cromo-vanadio

Referencia	Punta	Longitud	EU	SA	UK
KEN6011150K	1.5 mm	46 mm	Req.	Req.	Req.
KEN6011200K	2 mm	52 mm	Req.	Req.	Req.
KEN6011250K	2.5 mm	58 mm	Req.	Req.	Req.
KEN6011300K	3 mm	66 mm	Req.	Req.	Req.

KENNEDY PROFESSIONAL

Destornillador antichispa · Cobre-berilio · Resistente a chispas · Paralelo

Accionar tornillos con una huella compatible.



Tipo de destornillador
Antichispa

Referencia	Longitud	Punta	EU	SA	UK
KEN5753960K	100 mm	6mm	0	0	6
KEN5753970K	150 mm	6mm	0	0	0
KEN5753980K	200 mm	7.5mm	0	1	0
KEN5753990K	250 mm	9mm	0	0	8

KENNEDY
INDUSTRIAL

Destornillador estándar

Accionar tornillos con una huella compatible.



Material de la hoja
Acero

Acabado / recubrimiento
Satinado

Referencia	Punta	Longitud	EU	SA	UK
KEN5727010K	PH1	75 mm	0	0	50+

KENNEDY
INDUSTRIAL

Juego de puntas de atornillado · 10 piezas

Accionar tornillos con una huella compatible.



Material de la punta
Acero al cromo-molibdeno

Referencia	Piezas	EU	SA	UK
KEN5736550K	10	0	0	50+

EU = Europa | SA = Sudáfrica | UK = Reino Unido | Req. = bajo consulta
Stock regional comprobado el 12 nov 2026 | 50+ = 50 o más

DESTORNILLADORES Y ALLEN

KENNEDY
INDUSTRIAL

Llave hexagonal · Estándar · Métrico

Accionar fijaciones con un alojamiento hexagonal compatible.



Acabado / recubrimiento
Óxido negro

Material del mango
Acero al cromo-vanadio

Referencia	Punta	Longitud	EU	SA	UK
KEN6011400K	4 mm	74 mm	Req.	Req.	Req.
KEN6011500K	5 mm	85 mm	Req.	Req.	Req.
KEN6011600K	6 mm	96 mm	Req.	Req.	Req.
KEN6011700K	7 mm	102 mm	Req.	Req.	Req.

KENNEDY PROFESSIONAL

Destornillador antichispa · Cobre-berilio · Resistente a chispas · Paralelo

Accionar tornillos con una huella compatible.



Tipo de destornillador
Antichispa

Referencia	Longitud	Punta	EU	SA	UK
KEN5754000K	300 mm	9mm	0	0	0

KENNEDY
INDUSTRIAL

Destornillador estándar · Cuadrado · 1/2in. · 5 piezas

Accionar tornillos con una huella compatible.



Acabado / recubrimiento
Satinado

Material del mango
Acero

Referencia	Punta	Piezas	EU	SA	UK
KEN5737080K	8mm	5	1	50+	50+

KENNEDY
INDUSTRIAL

Destornillador Phillips

Accionar tornillos con una huella compatible.



Material de la hoja
Acero

Acabado / recubrimiento
Satinado

Referencia	Punta	Longitud	EU	SA	UK
KEN5720010K	PH1	75 mm	1	50+	50+
KEN5720120K	PH2	40 mm	1	3	50+

EU = Europa | SA = Sudáfrica | UK = Reino Unido | Req. = bajo consulta
Stock regional comprobado el 12 nov 2026 | 50+ = 50 o más

DESTORNILLADORES Y ALLEN

KENNEDY
INDUSTRIAL
Llave hexagonal · Estándar · Métrico

Accionar fijaciones con un alojamiento hexagonal compatible.



Acabado / recubrimiento
Óxido negro

Material del mango
Acero al cromo-vanadio

Referencia	Punta	Longitud	EU	SA	UK
KEN6011800K	8 mm	108 mm	Req.	Req.	Req.
KEN6012120K	12 mm	137 mm	Req.	Req.	Req.
KEN6012140K	14 mm	154 mm	Req.	Req.	Req.
KEN6012170K	17 mm	177 mm	Req.	Req.	Req.

KENNEDY
INDUSTRIAL
Llave hexagonal

Accionar fijaciones con un alojamiento hexagonal compatible.



Acabado / recubrimiento
Niquelado

Material del mango
Acero al cromo-vanadio

Referencia	Punta	Longitud	EU	SA	UK
KEN6017520K	1.5 mm	45 mm	Req.	Req.	Req.
KEN6017540K	2 mm	50 mm	Req.	Req.	Req.
KEN6017560K	2.5 mm	56 mm	Req.	Req.	Req.
KEN6017580K	3 mm	63 mm	Req.	Req.	Req.

KENNEDY
INDUSTRIAL
Destornillador estándar

Accionar tornillos con una huella compatible.



Material de la hoja
Acero

Acabado / recubrimiento
Satinado

Referencia	Punta	Longitud	EU	SA	UK
KEN5721000K	PH0	75 mm	0	33	50+
KEN5721210K	PH1	-	1	Req.	50+

KENNEDY
INDUSTRIAL
Punta de atornillado · Plano · 1/4"

Accionar tornillos con una huella compatible.



Material de la punta
Titanio

Referencia	Punta	Conexión	EU	SA	UK
KEN5738044K	6mm	1/4in. hexagonal	0	0	50+

EU = Europa | SA = Sudáfrica | UK = Reino Unido | Req. = bajo consulta
Stock regional comprobado el 12 nov 2026 | 50+ = 50 o más

Dimensiones en mm salvo indicación

DESTORNILLADORES Y ALLEN

KENNEDY
INDUSTRIAL
Llave hexagonal · Estándar · Métrico

Accionar fijaciones con un alojamiento hexagonal compatible.



Acabado / recubrimiento
Óxido negro

Material del mango
Acero al cromo-vanadio

Referencia	Punta	Longitud	EU	SA	UK
KEN6012190K	19 mm	199 mm	Req.	Req.	Req.
KEN6012220K	22 mm	222 mm	Req.	Req.	Req.
KEN6012240K	24 mm	224 mm	3	19	48
KEN6012270K	27 mm	250 mm	10	11	50+

KENNEDY
INDUSTRIAL
Llave hexagonal

Accionar fijaciones con un alojamiento hexagonal compatible.



Acabado / recubrimiento
Niquelado

Material del mango
Acero al cromo-vanadio

Referencia	Punta	Longitud	EU	SA	UK
KEN6017620K	5 mm	80 mm	Req.	Req.	Req.
KEN6017640K	6 mm	90 mm	Req.	Req.	Req.
KEN6017660K	8 mm	100 mm	Req.	Req.	Req.

KENNEDY
INDUSTRIAL
Juego de puntas de atornillado · 1/4in. · 29 piezas

Accionar tornillos con una huella compatible.



Material de la punta
Acero S2 modificado

Referencia	Piezas	EU	SA	UK
KEN5736450K	29	Req.	Req.	50+

KENNEDY
INDUSTRIAL
Juego de destornilladores · Precisión

Accionar tornillos con una huella compatible.



Tipo de destornillador
Destornillador de precisión

Referencia	Piezas	EU	SA	UK
KEN5729000K	12	0	8	50+

EU = Europa | SA = Sudáfrica | UK = Reino Unido | Req. = bajo consulta
Stock regional comprobado el 12 nov 2026 | 50+ = 50 o más

DESTORNILLADORES Y ALLEN

KENNEDY
INDUSTRIAL
Llave hexagonal · Estándar · Métrico

Accionar fijaciones con un alojamiento hexagonal compatible.



Acabado / recubrimiento
Óxido negro

Material del mango
Acero al cromo-vanadio

Referencia	Punta	Longitud	EU	SA	UK
KEN6012320K	32 mm	315 mm	3	8	4

KENNEDY
INDUSTRIAL
Llave hexagonal · Extremo de bola · Brazo largo

Accionar fijaciones con un alojamiento hexagonal compatible.



Referencia	Punta	EU	SA	UK
KEN5061495D	2.5 mm	0	Req.	50+
KEN5061928R	6 mm	0	Req.	50+
KEN5063351C	2 mm	0	Req.	50+
KEN5064589M	5 mm	0	Req.	50+

KENNEDY
INDUSTRIAL
Punta de atornillado · 1/4"

Accionar tornillos con una huella compatible.



Material de la punta
Titanio

Referencia	Punta	Conexión	EU	SA	UK
KEN5735228S	PH2	1/4in. hexagonal	0	0	50+

KENNEDY
INDUSTRIAL
Destornillador · Plano

Accionar tornillos con una huella compatible.



Material de la hoja
Acero al cromo-vanadio

Material del mango
Plástico

Referencia	Longitud	Punta	EU	SA	UK
KEN5723510K	100 mm	6mm	Req.	Req.	Req.
KEN5723520K	150 mm	6mm	19	50+	50+
KEN5723560K	250 mm	9.5mm	Req.	Req.	50+

EU = Europa | SA = Sudáfrica | UK = Reino Unido | Req. = bajo consulta
Stock regional comprobado el 12 nov 2026 | 50+ = 50 o más

Dimensiones en mm salvo indicación

DESTORNILLADORES Y ALLEN

KENNEDY
INDUSTRIAL
Llave hexagonal · Pulgadas

Accionar fijaciones con un alojamiento hexagonal compatible.



Acabado / recubrimiento
Óxido negro

Material del mango
Acero

Referencia	Punta	Longitud	EU	SA	UK
KEN6024030K	0.050 in.	65 mm	Req.	Req.	50+
KEN6024040K	1/16 in.	79 mm	4	0	50+
KEN6024050K	5/64 in.	84 mm	3	31	50+
KEN6024060K	3/32 in.	90 mm	2	20	50+

KENNEDY
INDUSTRIAL
Punta de atornillado

Accionar tornillos con una huella compatible.



Material de la punta
Acero al cromo-molibdeno

Referencia	Punta	Conexión	EU	SA	UK
KEN5735185W	T25	1/4in. hexagonal	Req.	Req.	50+
KEN5735186X	T30	1/4in. hexagonal	0	0	50+
KEN5735187Y	T40	1/4in. hexagonal	17	50+	50+
KEN5735188Z	T45	1/4in. hexagonal	8	0	50+

KENNEDY
INDUSTRIAL
Llave hexagonal · 9 piezas

Accionar fijaciones con un alojamiento hexagonal compatible.



Acabado / recubrimiento
Niquelado

Material del mango
Acero

Referencia	Piezas	EU	SA	UK
KEN6029940K	9	14	20	50+

KENNEDY
INDUSTRIAL
Punta de atornillado

Accionar tornillos con una huella compatible.



Material de la punta
Acero al cromo-molibdeno

Cuadrado de accionamiento
1/4in. hexagonal

Referencia	Punta	Longitud	EU	SA	UK
KEN5731140K	PZ4	25 mm	0	0	50+
KEN5731160K	PZ1	150 mm	0	0	50+

EU = Europa | SA = Sudáfrica | UK = Reino Unido | Req. = bajo consulta
Stock regional comprobado el 12 nov 2026 | 50+ = 50 o más

Dimensiones en mm salvo indicación

DESTORNILLADORES Y ALLEN

KENNEDY
INDUSTRIAL
Llave hexagonal · Pulgadas

Accionar fijaciones con un alojamiento hexagonal compatible.



Acabado / recubrimiento
Óxido negro

Material del mango
Acero

Referencia	Punta	Longitud	EU	SA	UK
KEN6024070K	7/64 in.	95 mm	8	Req.	50+
KEN6024080K	1/8 in.	99 mm	50+	28	50+
KEN6024090K	9/64 in.	104 mm	0	30	50+
KEN6024100K	5/32 in.	108 mm	3	0	50+

KENNEDY
INDUSTRIAL
Punta de atornillado

Accionar tornillos con una huella compatible.



Material de la punta
Acero al cromo-molibdeno

Referencia	Punta	Conexión	EU	SA	UK
KEN5735189A	T50	5/16in. hexagonal	50+	0	50+
KEN5735190B	T55	1/4in. hexagonal	1	5	50+

KENNEDY
INDUSTRIAL
Punta de atornillado · 1/4"

Accionar tornillos con una huella compatible.



Material de la punta
Acero al cromo-molibdeno

Cuadrado de accionamiento
1/4in. hexagonal

Referencia	Punta	EU	SA	UK
KEN5733920K	T50	20	0	50+
KEN5735160T	T30	0	Req.	50+

KENNEDY
INDUSTRIAL
Juego de destornilladores de vaso · Precisión · 5 piezas

Girar tuercas y tornillos de la medida correspondiente con un mango de destornillador.



Material de la hoja
Acero al níquel-molibdeno

Aislado
No

Referencia	Punta	Piezas	EU	SA	UK
KEN5729888K	Hexagonal: 3.0, 3.5, 4.0, 4.5 y 5.0mm	6	Req.	Req.	50+

EU = Europa | SA = Sudáfrica | UK = Reino Unido | Req. = bajo consulta
Stock regional comprobado el 12 nov 2026 | 50+ = 50 o más

Dimensiones en mm salvo indicación

DESTORNILLADORES Y ALLEN

KENNEDY
INDUSTRIAL

Llave hexagonal · Pulgadas

Accionar fijaciones con un alojamiento hexagonal compatible.



Acabado / recubrimiento
Óxido negro

Material del mango
Acero

Referencia	Punta	Longitud	EU	SA	UK
KEN6024120K	3/16 in.	118 mm	7	50+	50+
KEN6024140K	7/32 in.	130 mm	0	41	50+
KEN6024160K	1/4 in.	141 mm	1	38	50+
KEN6024200K	5/16 in.	162 mm	0	Req.	50+

KENNEDY
INDUSTRIAL

Llave hexagonal · Pulgadas

Accionar fijaciones con un alojamiento hexagonal compatible.



Acabado / recubrimiento
Óxido negro

Material del mango
Plástico resistente a impactos

Referencia	Punta	EU	SA	UK
KEN6022040K	1/16 in.	3	0	50+
KEN6022050K	5/64 in.	0	2	50+
KEN6022080K	1/8 in.	0	0	50+
KEN6022090K	9/64 in.	0	0	50+

KENNEDY
INDUSTRIAL

Punta de atornillado

Accionar tornillos con una huella compatible.



Material de la punta
Acero al cromo-molibdeno

Referencia	Punta	Conexión	EU	SA	UK
KEN5735081H	PZ2	1/4in. hexagonal	0	50+	50+

KENNEDY
INDUSTRIAL

Punta de atornillado · TX20 · 1/4

Accionar tornillos con una huella compatible.



Material de la punta
Acero al cromo-molibdeno

Referencia	Piezas	EU	SA	UK
KEN5733705K	10	0	0	14

EU = Europa | SA = Sudáfrica | UK = Reino Unido | Req. = bajo consulta
Stock regional comprobado el 12 nov 2026 | 50+ = 50 o más

Dimensiones en mm salvo indicación

DESTORNILLADORES Y ALLEN

KENNEDY
INDUSTRIAL

Llave hexagonal · Pulgadas

Accionar fijaciones con un alojamiento hexagonal compatible.



Acabado / recubrimiento
Óxido negro

Material del mango
Acero

Referencia	Punta	Longitud	EU	SA	UK
KEN6024240K	3/8 in.	180 mm	2	15	50+

KENNEDY
INDUSTRIAL

Llave hexagonal · Extremo de bola · Brazo largo

Accionar fijaciones con un alojamiento hexagonal compatible.



Referencia	Punta	EU	SA	UK
KEN5065746B	8 mm	0	Req.	50+
KEN5066197C	10 mm	0	Req.	50+
KEN5066891Q	4 mm	0	Req.	50+
KEN5066953J	1.5 mm	0	Req.	50+

KENNEDY
INDUSTRIAL

Punta hexagonal · 1/4"

Accionar tornillos con una huella compatible.



Material de la punta
Acero al cromo-molibdeno

Referencia	Conexión	Longitud / variante	EU	SA	UK
KEN5735197J	1/4in. hexagonal	60 mm · PH1;PH2	0	0	50+
KEN5735201N	1/4in. hexagonal	60 mm · PH2	0	0	50+

KENNEDY
INDUSTRIAL

Juego de herramientas · 11 piezas

Accionar tornillos con una huella compatible.



Tipo de destornillador
Destornillador de precisión

Referencia	Material de la hoja	EU	SA	UK
KEN5729050K	-	6	50+	50+
KEN5729060K	Acero al carbono	3	18	50+

EU = Europa | SA = Sudáfrica | UK = Reino Unido | Req. = bajo consulta
Stock regional comprobado el 12 nov 2026 | 50+ = 50 o más

Dimensiones en mm salvo indicación

DESTORNILLADORES Y ALLEN

KENNEDY
INDUSTRIAL

Punta de atornillado · S2

Accionar tornillos con una huella compatible.



Material de la punta
Acero al cromo-molibdeno

Cuadrado de accionamiento
5/16in. hexagonal

Referencia	Punta	Longitud	EU	SA	UK
KEN5734828N	PZ3	32 mm	Req.	Req.	50+
KEN5734828P	T25	35 mm	Req.	Req.	50+
KEN5734828Q	T30	30 mm	2	Req.	50+
KEN5734828R	T30	35 mm	Req.	Req.	0

KENNEDY
INDUSTRIAL

Llave hexagonal · Pulgadas

Accionar fijaciones con un alojamiento hexagonal compatible.



Acabado / recubrimiento
Óxido negro

Material del mango
Plástico resistente a impactos

Referencia	Punta	EU	SA	UK
KEN6022100K	5/32 in.	0	1	50+
KEN6022120K	3/16 in.	0	1	50+
KEN6022160K	1/4 in.	0	0	50+

KENNEDY PROFESSIONAL

Punta de atornillado · Magnético · 1/4in.

Sujetar o alargar puntas de atornillado compatibles.



Referencia	Longitud	Piezas	EU	SA	UK
KEN5737420K	200 mm	1	0	0	0

KENNEDY
INDUSTRIAL

Juego de destornilladores · Precisión · 11 piezas

Accionar tornillos con una huella compatible.



Tipo de destornillador
Destornillador de precisión

Referencia	Piezas	EU	SA	UK
KEN5729040K	11	Req.	Req.	Req.

EU = Europa | SA = Sudáfrica | UK = Reino Unido | Req. = bajo consulta
Stock regional comprobado el 12 nov 2026 | 50+ = 50 o más

DESTORNILLADORES Y ALLEN

KENNEDY
INDUSTRIAL
Punta de atornillado · S2

Accionar tornillos con una huella compatible.



Material de la punta
Acero al cromo-molibdeno

Cuadrado de accionamiento
10mm hexagonal

Referencia	Punta	Longitud	EU	SA	UK
KEN5734828T	T30	75 mm	Req.	Req.	50+
KEN5734828U	T40	35 mm	5	Req.	50+
KEN5734828V	T40	75 mm	50+	Req.	50+
KEN5737417C	PH1	32 mm	0	10	50+

KENNEDY
INDUSTRIAL
Llave hexagonal · Métrico

Accionar fijaciones con un alojamiento hexagonal compatible.



Acabado / recubrimiento
Óxido negro

Material del mango
Plástico resistente a impactos

Referencia	Punta	Piezas	EU	SA	UK
KEN6021060K	3 mm	5	24	50+	50+
KEN6021080K	4 mm	5	24	49	50+
KEN6021100K	5 mm	1	5	7	50+
KEN6021120K	6 mm	1	0	1	50+

KENNEDY
INDUSTRIAL
Destornillador · TORX

Accionar fijaciones con una huella TORX compatible.



Acabado / recubrimiento
Óxido negro

Material del mango
Plástico resistente a impactos

Referencia	Punta	Longitud	EU	SA	UK
KEN6030220D	T20	61 mm	0	50+	50+

KENNEDY
INDUSTRIAL
Punta de atornillado · 1/4"

Accionar tornillos con una huella compatible.



Material de la punta
Acero al cromo-molibdeno

Referencia	Punta	Conexión	EU	SA	UK
KEN5738580K	5/32in.	1/4in. hexagonal	0	0	50

EU = Europa | SA = Sudáfrica | UK = Reino Unido | Req. = bajo consulta
Stock regional comprobado el 12 nov 2026 | 50+ = 50 o más

Dimensiones en mm salvo indicación

DESTORNILLADORES Y ALLEN

KENNEDY
INDUSTRIAL
Punta de atornillado · S2

Accionar tornillos con una huella compatible.



Material de la punta
Acero al cromo-molibdeno

Cuadrado de accionamiento
5/16in. hexagonal

Referencia	Punta	Longitud	EU	SA	UK
KEN5737417D	No.2	32 mm	Req.	Req.	50+
KEN5737417E	PH3	32 mm	2	1	50+
KEN5737417F	T20	75 mm	1	Req.	50+
KEN5737417G	T25	30 mm	7	2	50+

KENNEDY
INDUSTRIAL
Llave hexagonal · Métrico

Accionar fijaciones con un alojamiento hexagonal compatible.



Acabado / recubrimiento
Óxido negro

Material del mango
Plástico resistente a impactos

Referencia	Punta	Piezas	EU	SA	UK
KEN6021160K	8 mm	1	3	3	50+
KEN6021200K	10 mm	1	3	1	50+

KENNEDY
INDUSTRIAL
Punta de atornillado · 1/4"

Accionar tornillos con una huella compatible.



Material de la punta
Acero al cromo-molibdeno

Cuadrado de accionamiento
1/4in. hexagonal

Referencia	Cantidad por paquete	Longitud	EU	SA	UK
KEN5735014K	1	25 mm	15	Req.	50+
KEN5735057G	-	50 mm	50+	44	50+
KEN5735058H	10	50 mm	Req.	Req.	50+
KEN5735059J	5	50 mm	0	0	50+

KENNEDY
INDUSTRIAL
Punta de atornillado · 5/16"

Accionar tornillos con una huella compatible.



Material de la punta
Titanio

Referencia	Punta	Conexión	EU	SA	UK
KEN5738206K	PH4	5/16in. hexagonal	0	0	50+

EU = Europa | SA = Sudáfrica | UK = Reino Unido | Req. = bajo consulta
Stock regional comprobado el 12 nov 2026 | 50+ = 50 o más

DESTORNILLADORES Y ALLEN

KENNEDY
INDUSTRIAL
Punta de atornillado · S2

Accionar tornillos con una huella compatible.



Material de la punta
Acero al cromo-molibdeno

Cuadrado de accionamiento
5/16in. hexagonal

Referencia	Punta	Longitud	EU	SA	UK
KEN5737417H	T45	35 mm	Req.	2	50+
KEN5737417J	T45	75 mm	29	Req.	50+
KEN5737417K	T55	35 mm	Req.	Req.	50+

KENNEDY PROFESSIONAL
Destornillador

Accionar tornillos con una huella compatible.



Material de la hoja
Acero aleado al cromo

Acabado / recubrimiento
Óxido negro

Referencia	Punta	Longitud	EU	SA	UK
KEN5724420K	PH0-2	75 mm	0	4	50+
KEN5724430K	PH0-3	100 mm	2	5	50+

KENNEDY
INDUSTRIAL
Punta hexagonal · 1/4"

Accionar tornillos con una huella compatible.



Material de la punta
Acero al cromo-molibdeno

Referencia	Conexión	Longitud / variante	EU	SA	UK
KEN5735191C	1/4in. hexagonal	60 mm · 4.5mm;No.1	0	0	0
KEN5735192D	1/4in. hexagonal	60 mm · 5.5mm;No.2	0	0	50+
KEN5735193E	1/4in. hexagonal	60 mm · 7.0mm;No.3	0	0	50+

KENNEDY
INDUSTRIAL
Destornillador de precisión

Accionar tornillos con una huella compatible.



Tipo de destornillador
Precisión

Referencia	Aislado	EU	SA	UK
KEN5729300K	No	0	0	50+

EU = Europa | SA = Sudáfrica | UK = Reino Unido | Req. = bajo consulta
Stock regional comprobado el 12 nov 2026 | 50+ = 50 o más

DESTORNILLADORES Y ALLEN

KENNEDY PROFESSIONAL

Llave hexagonal · Aislado

Accionar fijaciones con un alojamiento hexagonal compatible.



Acabado / recubrimiento
Niquelado

Aislado
Sí

Referencia	Longitud	Punta	EU	SA	UK
KEN5342185K	130 mm	3 mm	0	30	40
KEN5342186K	140 mm	4 mm	0	32	8
KEN5342187K	160 mm	5 mm	0	10	18
KEN5342188K	180 mm	6 mm	0	10	15

KENNEDY
INDUSTRIAL

Mango en T · Imperial · Hexagonal

Accionar fijaciones con un alojamiento hexagonal compatible.



Acabado / recubrimiento
Óxido negro

Material del mango
Plástico

Referencia	Punta	EU	SA	UK
KEN6026560K	3/32 in.	38	0	50+
KEN6026580K	1/8 in.	Req.	Req.	Req.
KEN6026600K	5/32 in.	6	Req.	50+
KEN6026620K	3/16 in.	13	50+	50+

KENNEDY
INDUSTRIAL

Destornillador de electricista · VDE

Accionar tornillos con una huella compatible.



Material de la hoja
Acero al cromo-vanadio

Acabado / recubrimiento
Óxido negro

Referencia	Punta	Longitud	EU	SA	UK
KEN5727910K	PH1	80 mm	8	10	32

KENNEDY
INDUSTRIAL

Punta de atornillado · 1/4"

Accionar tornillos con una huella compatible.



Material de la punta
Acero al cromo-molibdeno

Referencia	Punta	Conexión	EU	SA	UK
KEN5735102F	PH2	1/4in. hexagonal	9	5	50+

EU = Europa | SA = Sudáfrica | UK = Reino Unido | Req. = bajo consulta
Stock regional comprobado el 12 nov 2026 | 50+ = 50 o más

Dimensiones en mm salvo indicación

DESTORNILLADORES Y ALLEN

KENNEDY PROFESSIONAL

Llave hexagonal · Aislado

Accionar fijaciones con un alojamiento hexagonal compatible.



Acabado / recubrimiento
Niquelado

Aislado
Sí

Referencia	Longitud	Punta	EU	SA	UK
KEN5342189K	200 mm	8 mm	0	16	20
KEN5342190K	226 mm	10 mm	0	29	18
KEN5342191K	250 mm	12 mm	Req.	10	13
KEN5342195K	65 mm	3 mm	0	37	26

KENNEDY
INDUSTRIAL

Mango en T · Imperial · Hexagonal

Accionar fijaciones con un alojamiento hexagonal compatible.



Acabado / recubrimiento
Óxido negro

Material del mango
Plástico

Referencia	Punta	EU	SA	UK
KEN6026660K	1/4 in.	Req.	Req.	Req.
KEN6026740K	3/8 in.	0	7	50+

KENNEDY
INDUSTRIAL

Punta de atornillado · 1/4"

Accionar tornillos con una huella compatible.



Material de la punta
Acero al cromo-molibdeno

Referencia	Punta	Conexión	EU	SA	UK
KEN5735284D	No.4	1/4in. hexagonal	1	0	50+

KENNEDY
INDUSTRIAL

Llave hexagonal

Accionar fijaciones con un alojamiento hexagonal compatible.



Acabado / recubrimiento
Óxido negro

Material del mango
Acero al cromo-vanadio

Referencia	Piezas	EU	SA	UK
KEN6010980K	8	0	8	50+

EU = Europa | SA = Sudáfrica | UK = Reino Unido | Req. = bajo consulta
Stock regional comprobado el 12 nov 2026 | 50+ = 50 o más

Dimensiones en mm salvo indicación

DESTORNILLADORES Y ALLEN

KENNEDY PROFESSIONAL
Llave hexagonal · Aislado

Accionar fijaciones con un alojamiento hexagonal compatible.



Acabado / recubrimiento
Niquelado

Aislado
Sí

Referencia	Longitud	Punta	EU	SA	UK
KEN5342196K	70 mm	4 mm	0	36	0
KEN5342197K	80 mm	5 mm	0	36	0
KEN5342198K	90 mm	6 mm	0	35	24
KEN5342199K	100 mm	8 mm	0	35	29

KENNEDY
INDUSTRIAL
Mango en T · Hexagonal · Métrico

Accionar fijaciones con un alojamiento hexagonal compatible.



Acabado / recubrimiento
Óxido negro

Material del mango
Plástico

Referencia	Punta	EU	SA	UK
KEN6026050K	2.5 mm	12	50+	50+
KEN6026060K	3 mm	34	50+	50+
KEN6026080K	4 mm	41	50+	50+
KEN6026100K	5 mm	10	50+	50+

KENNEDY
INDUSTRIAL
Punta plana · Paralelo · VDE

Accionar tornillos con una huella compatible.



Material de la hoja
Acero

Acabado / recubrimiento
Óxido negro

Referencia	Punta	Longitud	EU	SA	UK
KEN5725760K	2.5mm	85 mm	1	10	50+
KEN5725780K	4mm	100 mm	5	50+	50+
KEN5725790K	5.5mm	125 mm	Req.	Req.	50+
KEN5725800K	6.5mm	150 mm	0	16	50+

KENNEDY SE
Destornillador aislado · VDE

Accionar tornillos con una huella compatible.



Material de la hoja
Acero al cromo-vanadio

Aislado
Sí

Referencia	Punta	Longitud	EU	SA	UK
KEN5725140W	2.5mm	75 mm	0	18	0
KEN5727052D	4.0mm	100 mm	0	12	0
KEN5728984G	5.5mm	125 mm	0	18	0
KEN5729462G	6.5mm	150 mm	0	14	1

EU = Europa | SA = Sudáfrica | UK = Reino Unido | Req. = bajo consulta
Stock regional comprobado el 12 nov 2026 | 50+ = 50 o más

Dimensiones en mm salvo indicación

DESTORNILLADORES Y ALLEN

KENNEDY PROFESSIONAL

Llave hexagonal · Aislado

Accionar fijaciones con un alojamiento hexagonal compatible.



Acabado / recubrimiento
Niquelado

Aislado
Sí

Referencia	Longitud	Punta	EU	SA	UK
KEN5342200K	115 mm	10 mm	0	9	15
KEN5342201K	130 mm	12 mm	0	10	0

KENNEDY
INDUSTRIAL

Destornillador estándar

Accionar tornillos con una huella compatible.



Longitud de hoja
75 mm

Material de la hoja
Acero

Referencia	Longitud	Punta	EU	SA	UK
KEN5722000K	144 mm	PZ0	0	9	50+
KEN5722010K	164 mm	PZ1	0	50+	50+
KEN5722020K	195 mm	PZ2	6	30	50+
KEN5722030K	250 mm	PZ3	8	0	50+

KENNEDY PROFESSIONAL

Destornillador dinamométrico · 1/4"

Apretar fijaciones a un par específico dentro del rango indicado para la herramienta.



Cuadrado de accionamiento
1/4 in.

Tipo de accionamiento
Hexagonal

Referencia	Rango	Peso	EU	SA	UK
KEN5555800K	6 a 406 cNm	300 g	0	0	50
KEN5555700K	2 a 135 cNm	200 g	0	0	12

KENNEDY
INDUSTRIAL

Imán · Precisión

Accionar tornillos con una huella compatible.



Tipo de destornillador
Precisión

Referencia	Aislado	EU	SA	UK
KEN5729320K	No	0	0	0

EU = Europa | SA = Sudáfrica | UK = Reino Unido | Req. = bajo consulta
Stock regional comprobado el 12 nov 2026 | 50+ = 50 o más

Dimensiones en mm salvo indicación

DESTORNILLADORES Y ALLEN

KENNEDY
INDUSTRIAL
Punta de atornillado · Hexagonal

Accionar tornillos con una huella compatible.



Material de la punta
Acero al cromo-molibdeno

Cuadrado de accionamiento
10mm hexagonal

Referencia	Punta	Longitud	EU	SA	UK
KEN5738800K	4mm	30 mm	6	29	50+
KEN5738802K	5mm	30 mm	11	50+	50+
KEN5738804K	6mm	30 mm	12	50+	50+
KEN5738806K	7mm	30 mm	15	Req.	10

KENNEDY
INDUSTRIAL
Mango en T · Hexagonal · Métrico

Accionar fijaciones con un alojamiento hexagonal compatible.



Acabado / recubrimiento
Óxido negro

Material del mango
Plástico

Referencia	Punta	EU	SA	UK
KEN6026120K	6 mm	0	Req.	50+
KEN6026160K	8 mm	6	20	18
KEN6026200K	10 mm	9	36	50+

KENNEDY
INDUSTRIAL
Punta de atornillado · 1/4in.

Accionar tornillos con una huella compatible.



Material de la punta
Titanio

Referencia	Punta	Conexión	EU	SA	UK
KEN5738080K	PZ1	1/4in. hexagonal	0	1	50+

KENNEDY
INDUSTRIAL
Llave · Imperial

Accionar fijaciones con un alojamiento hexagonal compatible.



Acabado / recubrimiento
Óxido negro

Material del mango
Plástico resistente a impactos

Referencia	Piezas	EU	SA	UK
KEN6011020K	9	0	3	50+

EU = Europa | SA = Sudáfrica | UK = Reino Unido | Req. = bajo consulta
Stock regional comprobado el 12 nov 2026 | 50+ = 50 o más

Dimensiones en mm salvo indicación

DESTORNILLADORES Y ALLEN

KENNEDY
INDUSTRIAL
Punta de atornillado · Hexagonal

Accionar tornillos con una huella compatible.



Material de la punta
Acero al cromo-molibdeno

Cuadrado de accionamiento
10mm hexagonal

Referencia	Punta	Longitud	EU	SA	UK
KEN5738808K	8mm	30 mm	14	20	50+
KEN5738810K	10mm	30 mm	4	0	50+
KEN5738812K	12mm	30 mm	7	0	35
KEN5738820K	4mm	75 mm	Req.	Req.	Req.

KENNEDY
INDUSTRIAL
Mango en T · Hexagonal · Métrico

Accionar fijaciones con un alojamiento hexagonal compatible.



Acabado / recubrimiento
Óxido negro

Material del mango
Acero al cromo-vanadio

Referencia	Punta	Longitud	EU	SA	UK
KEN6016030K	2 mm	150 mm	Req.	Req.	50+
KEN6016050K	2.5 mm	150 mm	Req.	Req.	Req.
KEN6016060K	3 mm	150 mm	23	50+	50+
KEN6016080K	4 mm	190 mm	19	50+	50+

KENNEDY
INDUSTRIAL
Destornillador de electricista aislado

Accionar tornillos con una huella compatible.



Material de la hoja
Acero

Acabado / recubrimiento
Óxido negro

Referencia	Punta	Longitud	EU	SA	UK
KEN5725830K	PH1	100 mm	0	30	50+

KENNEDY
INDUSTRIAL
Punta de atornillado · 1/4"

Accionar tornillos con una huella compatible.



Material de la punta
Acero al cromo-molibdeno

Referencia	Punta	Conexión	EU	SA	UK
KEN5738640K	PH1	1/4in. hexagonal	0	0	50+

EU = Europa | SA = Sudáfrica | UK = Reino Unido | Req. = bajo consulta
Stock regional comprobado el 12 nov 2026 | 50+ = 50 o más

DESTORNILLADORES Y ALLEN

KENNEDY
INDUSTRIAL
Punta de atornillado · Hexagonal

Accionar tornillos con una huella compatible.



Material de la punta
Acero al cromo-molibdeno

Cuadrado de accionamiento
10mm hexagonal

Referencia	Punta	Longitud	EU	SA	UK
KEN5738822K	5mm	75 mm	28	0	50+
KEN5738824K	6mm	75 mm	11	0	50+
KEN5738826K	7mm	75 mm	16	0	50+
KEN5738828K	8mm	75 mm	2	0	50+

KENNEDY
INDUSTRIAL
Mango en T · Hexagonal · Métrico

Accionar fijaciones con un alojamiento hexagonal compatible.



Acabado / recubrimiento
Óxido negro

Material del mango
Acero al cromo-vanadio

Referencia	Punta	Longitud	EU	SA	UK
KEN6016100K	5 mm	190 mm	Req.	Req.	50+
KEN6016120K	6 mm	225 mm	Req.	Req.	50+
KEN6016160K	8 mm	225 mm	Req.	Req.	Req.
KEN6016200K	10 mm	225 mm	19	22	50+

KENNEDY
INDUSTRIAL
Punta plana · Paralelo · VDE

Accionar tornillos con una huella compatible.



Material de la hoja
Acero al cromo-vanadio

Acabado / recubrimiento
Óxido negro

Referencia	Punta	Longitud	EU	SA	UK
KEN5727940K	2.5mm	75 mm	7	7	50+
KEN5727960K	5.5mm	125 mm	8	12	1
KEN5727970K	6.5mm	150 mm	Req.	Req.	Req.

KENNEDY
INDUSTRIAL
Destornillador

Accionar fijaciones con una huella TORX compatible.



Acabado / recubrimiento
Satinado

Material del mango
Plástico

Referencia	Punta	Longitud	EU	SA	UK
KEN5726150K	T15	200 mm	13	29	50+

EU = Europa | SA = Sudáfrica | UK = Reino Unido | Req. = bajo consulta
Stock regional comprobado el 12 nov 2026 | 50+ = 50 o más

Dimensiones en mm salvo indicación

DESTORNILLADORES Y ALLEN

KENNEDY
INDUSTRIAL
Punta de atornillado · Hexagonal

Accionar tornillos con una huella compatible.



Material de la punta
Acero al cromo-molibdeno

Cuadrado de accionamiento
10mm hexagonal

Referencia	Punta	Longitud	EU	SA	UK
KEN5738830K	10mm	75 mm	4	0	50+
KEN5738832K	12mm	75 mm	0	0	50+

KENNEDY
INDUSTRIAL
Destornillador estándar

Accionar tornillos con una huella compatible.



Longitud de hoja
200 mm

Material de la hoja
Acero

Referencia	Longitud	Punta	EU	SA	UK
KEN5722040K	315 mm	PZ4	5	0	50+
KEN5722210K	89 mm	PH1	0	Req.	17
KEN5722220K	90 mm	PH2	1	0	50+
KEN5722510K	338 mm	PZ1	1	0	50+

KENNEDY
INDUSTRIAL
Punta de atornillado · 1/4" · 25mm

Accionar tornillos con una huella compatible.



Material de la punta
Acero al cromo-molibdeno

Referencia	Punta	Conexión	EU	SA	UK
KEN5735124E	25mm	1/4in. hexagonal	5	0	50+

KENNEDY
INDUSTRIAL
Llave

Accionar fijaciones con una huella TORX compatible.



Acabado / recubrimiento
Óxido negro

Material del mango
Acero

Referencia	Punta	Longitud	EU	SA	UK
KEN6030300K	T30	78 mm	20	25	50+

EU = Europa | SA = Sudáfrica | UK = Reino Unido | Req. = bajo consulta
Stock regional comprobado el 12 nov 2026 | 50+ = 50 o más

Dimensiones en mm salvo indicación

DESTORNILLADORES Y ALLEN

KENNEDY
INDUSTRIAL
Punta de atornillado · Plano · 1/4in.

Accionar tornillos con una huella compatible.



Material de la punta
Acero al cromo-molibdeno

Cuadrado de accionamiento
1/4in. hexagonal

Referencia	Punta	Longitud	EU	SA	UK
KEN5731530K	5mm	38 mm	0	0	50+
KEN5731550K	6mm	38 mm	0	0	50+
KEN5732322K	5mm	70 mm	0	0	50+
KEN5732326K	8mm	70 mm	0	0	50+

KENNEDY
INDUSTRIAL
Mango en T · Imperial · Hexagonal

Accionar fijaciones con un alojamiento hexagonal compatible.



Acabado / recubrimiento
Óxido negro

Material del mango
Acero al cromo-vanadio

Referencia	Punta	Longitud	EU	SA	UK
KEN6016560K	3/32 in.	6 in.	3	50+	50+
KEN6016580K	1/8 in.	6 in.	0	16	50+
KEN6016600K	5/32 in.	07/01/2002 in.	0	8	50+
KEN6016620K	3/16 in.	07/01/2002 in.	0	14	50+

KENNEDY
INDUSTRIAL
Destornillador aislado

Accionar tornillos con una huella compatible.

Material de la hoja
Acero

Material del mango
Plástico

Referencia	Punta	Longitud	EU	SA	UK
KEN5729606K	PH0	100 mm	Req.	Req.	50+
KEN5729801K	1.3mm	40 mm	Req.	Req.	0
KEN5729805K	3mm	50 mm	Req.	Req.	0

KENNEDY
INDUSTRIAL
Punta de atornillado · 1/4"

Accionar tornillos con una huella compatible.



Material de la punta
Acero al cromo-molibdeno

Cuadrado de accionamiento
1/4in. hexagonal

Referencia	Punta	Longitud	EU	SA	UK
KEN5734060K	T30	38 mm	Req.	Req.	Req.
KEN5735169D	T10	38 mm	10	0	50+
KEN5735183T	TP30	25 mm	2	Req.	50+

EU = Europa | SA = Sudáfrica | UK = Reino Unido | Req. = bajo consulta
Stock regional comprobado el 12 nov 2026 | 50+ = 50 o más

Dimensiones en mm salvo indicación

DESTORNILLADORES Y ALLEN

KENNEDY
INDUSTRIAL
Punta de atornillado · Plano · 1/4in.

Accionar tornillos con una huella compatible.



Material de la punta
Acero al cromo-molibdeno

Cuadrado de accionamiento
1/4in. hexagonal

Referencia	Punta	Longitud	EU	SA	UK
KEN5732348K	10mm	90 mm	0	0	50+
KEN5735049Y	4.5mm	38 mm	0	0	50+
KEN5735050Z	5mm	38 mm	0	0	50+
KEN5735051A	6mm	38 mm	0	0	0

KENNEDY
INDUSTRIAL
Mango en T · Imperial · Hexagonal

Accionar fijaciones con un alojamiento hexagonal compatible.



Acabado / recubrimiento
Óxido negro

Material del mango
Acero al cromo-vanadio

Referencia	Punta	Longitud	EU	SA	UK
KEN6016660K	1/4 in.	9 in.	0	23	50+
KEN6016700K	5/16 in.	9 in.	0	50+	50+
KEN6016740K	3/8 in.	9 in.	0	50+	27

KENNEDY
INDUSTRIAL
Punta de atornillado · 1/4in.

Accionar tornillos con una huella compatible.



Material de la punta
Acero al cromo-molibdeno

Cuadrado de accionamiento
1/4in. hexagonal

Referencia	Punta	EU	SA	UK
KEN5735312J	PH2	1	0	50+
KEN5738648K	PH1	0	0	1

KENNEDY
INDUSTRIAL
Punta de atornillado · 1/4"

Accionar tornillos con una huella compatible.



Material de la punta
Acero al cromo-molibdeno

Referencia	Punta	Conexión	EU	SA	UK
KEN5738538K	No.10	1/4in. hexagonal	11	0	50+

EU = Europa | SA = Sudáfrica | UK = Reino Unido | Req. = bajo consulta
Stock regional comprobado el 12 nov 2026 | 50+ = 50 o más

Dimensiones en mm salvo indicación

DESTORNILLADORES Y ALLEN

KENNEDY
INDUSTRIAL

Punta de atornillado · Plano · 1/4in.

Accionar tornillos con una huella compatible.



Material de la punta
Acero al cromo-molibdeno

Cuadrado de accionamiento
1/4in. hexagonal

Referencia	Punta	Longitud	EU	SA	UK
KEN5735052B	8mm	38 mm	20	1	50+

KENNEDY
INDUSTRIAL

Llave hexagonal · Extremo de bola · Brazo largo

Accionar fijaciones con un alojamiento hexagonal compatible.



Referencia	Punta	EU	SA	UK
KEN5068763Z	3 mm	0	Req.	50+

KENNEDY PROFESSIONAL

Destornillador · Precisión

Accionar tornillos con una huella compatible.



Material de la hoja
Acero aleado al cromo

Acabado / recubrimiento
Óxido negro

Referencia	Punta	Longitud	EU	SA	UK
KEN5724340K	2.4mm	75 mm	2	17	0
KEN5724350K	3mm	75 mm	37	0	50+
KEN5724360K	4mm	100 mm	13	35	50+

KENNEDY
INDUSTRIAL

Llave hexagonal · Métrico · 6 piezas

Accionar fijaciones con un alojamiento hexagonal compatible.



Acabado / recubrimiento
Óxido negro

Material del mango
Plástico resistente a impactos

Referencia	Longitud	Piezas	EU	SA	UK
KEN6022560K	- mm	6	30	24	43

EU = Europa | SA = Sudáfrica | UK = Reino Unido | Req. = bajo consulta
Stock regional comprobado el 12 nov 2026 | 50+ = 50 o más

Dimensiones en mm salvo indicación

DESTORNILLADORES Y ALLEN

KENNEDY
INDUSTRIAL

Punta de vaso · Magnético · Hexagonal · Métrico · Cuadrado · 1/4in.

Accionar tornillos con una huella compatible.



Cuadrado de accionamiento
1/4in. cuadrado

Referencia	Punta	Tipo	EU	SA	UK
KEN5735345V	6mm	Punta de vaso	6	0	50+
KEN5735346W	7mm	Punta de vaso	9	5	50+
KEN5735347X	8mm	Punta de vaso	12	22	50+
KEN5735348Y	10mm	Punta de vaso	46	0	50+

KENNEDY SE

Tornillo · Aislado · TORX

Accionar tornillos con una huella compatible.



Material de la hoja
Acero al cromo-vanadio

Aislado
Sí

Referencia	Punta	Longitud	EU	SA	UK
KEN5720211C	T30	130 mm	9	25	16
KEN5720561B	T15	80 mm	9	25	13
KEN5722738W	T8	75 mm	9	25	19
KEN5726280G	T40	175 mm	9	25	12

KENNEDY
INDUSTRIAL

Destornillador estándar

Accionar tornillos con una huella compatible.



Longitud de hoja
100 mm

Material de la hoja
Acero

Referencia	Longitud	Punta	EU	SA	UK
KEN5724040K	194 mm	6.5mm	1	4	50+
KEN5724060K	245 mm	6.5mm	0	17	50+
KEN5724080K	304 mm	8mm	1	13	50+
KEN5724100K	365 mm	10mm	15	18	50+

KENNEDY SE

Mango en T · Aislado · VDE

Accionar fijaciones con un alojamiento hexagonal compatible.



Aislado
Sí

Normas declaradas
IEC 60900:2018

Referencia	Punta	EU	SA	UK
KEN5345270D	3/8 in.	5	25	7
KEN5346232A	1/4 in.	8	25	17
KEN5348069N	1/2 in.	5	25	0

EU = Europa | SA = Sudáfrica | UK = Reino Unido | Req. = bajo consulta
Stock regional comprobado el 12 nov 2026 | 50+ = 50 o más

Dimensiones en mm salvo indicación

DESTORNILLADORES Y ALLEN

KENNEDY
INDUSTRIAL
Punta de vaso · Magnético · Hexagonal · Métrico · Cuadrado · 1/4in.

Accionar tornillos con una huella compatible.



Cuadrado de accionamiento
1/4in. cuadrado

Referencia	Punta	Tipo	EU	SA	UK
KEN5735349Z	11mm	Punta de vaso	7	0	50+
KEN5735350A	12mm	Punta de vaso	7	0	50+
KEN5735351B	13mm	Punta de vaso	5	0	50+
KEN5738920K	6mm	Punta de atornillado	0	13	50+

KENNEDY SE
Tornillo · Aislado · TORX

Accionar tornillos con una huella compatible.



Material de la hoja
Acero al cromo-vanadio

Aislado
Sí

Referencia	Punta	Longitud	EU	SA	UK
KEN5727291Y	T10	75 mm	9	25	13
KEN5729126M	T27	125 mm	9	25	19
KEN5729767V	T9	75 mm	9	25	19

KENNEDY
INDUSTRIAL
Punta de atornillado · 1/4in.

Accionar tornillos con una huella compatible.

Material de la punta
Titanio

Cuadrado de accionamiento
1/4in. hexagonal

Referencia	Punta	Longitud	EU	SA	UK
KEN5735220J	PZ2	150 mm	50+	0	50+
KEN5738064K	PZ3	50 mm	0	0	50+

KENNEDY
INDUSTRIAL
Punta de atornillado · Cuadrado · 1/4"

Accionar tornillos con una huella compatible.



Material de la punta
Acero al cromo-molibdeno

Cuadrado de accionamiento
1/4in. hexagonal

Referencia	Punta	EU	SA	UK
KEN5738510K	No.0	6	0	50+
KEN5738512K	No.1	Req.	0	50+
KEN5738518K	No.4	12	0	50+

EU = Europa | SA = Sudáfrica | UK = Reino Unido | Req. = bajo consulta
Stock regional comprobado el 12 nov 2026 | 50+ = 50 o más

DESTORNILLADORES Y ALLEN

KENNEDY
INDUSTRIAL

Punta de vaso · Magnético · Hexagonal · Métrico · Cuadrado · 1/4in.

Accionar tornillos con una huella compatible.



Cuadrado de accionamiento
1/4in. cuadrado

Referencia	Punta	Tipo	EU	SA	UK
KEN5738928K	11mm	Punta de atornillado	0	0	50+
KEN5738930K	12mm	Punta de atornillado	0	0	3
KEN5738934K	14mm	Punta de atornillado	16	0	50+

KENNEDY
INDUSTRIAL

Punta de atornillado · Extremo de bola · Hexagonal · 1/4"

Accionar tornillos con una huella compatible.



Material de la punta
Acero al cromo-molibdeno

Cuadrado de accionamiento
1/4in. hexagonal

Referencia	Punta	EU	SA	UK
KEN5733546K	3mm	0	0	1
KEN5733552K	6mm	0	0	50+
KEN5735141Y	1.5mm	0	0	50+
KEN5735142Z	2mm	0	0	50+

KENNEDY
INDUSTRIAL

Punta de atornillado · 1/4in.

Accionar tornillos con una huella compatible.



Material de la punta
Acero al cromo-vanadio

Cuadrado de accionamiento
1/4in. hexagonal

Referencia	Punta	EU	SA	UK
KEN5735257Z	1mm	1	0	50+
KEN5735258A	6.5mm	1	0	50+

KENNEDY
INDUSTRIAL

Punta de atornillado · 1/4"

Accionar tornillos con una huella compatible.



Material de la punta
Acero al cromo-molibdeno

Referencia	Punta	Conexión	EU	SA	UK
KEN5738680K	1.5mm	1/4in. hexagonal	0	0	12

EU = Europa | SA = Sudáfrica | UK = Reino Unido | Req. = bajo consulta
Stock regional comprobado el 12 nov 2026 | 50+ = 50 o más

DESTORNILLADORES Y ALLEN

KENNEDY
INDUSTRIAL
Llave hexagonal

Accionar fijaciones con un alojamiento hexagonal compatible.



Acabado / recubrimiento
Niquelado

Material del mango
Acero

Referencia	Punta	Longitud	EU	SA	UK
KEN6029030K	1.5 mm	63 mm	4	0	50+
KEN6029040K	2 mm	77 mm	0	0	0
KEN6029050K	2.5 mm	87 mm	Req.	33	50+
KEN6029060K	3 mm	93 mm	2	0	50+

KENNEDY
INDUSTRIAL
Destornillador de electricista · Precisión

Accionar tornillos con una huella compatible.



Acabado / recubrimiento
Óxido negro

Material del mango
Cromado

Referencia	Longitud	Punta	EU	SA	UK
KEN5729200K	17 mm	PH0	3	0	50+
KEN5729210K	18 mm	PH0	1	0	50+
KEN5729220K	21 mm	PH0	0	0	50+
KEN5729230K	26 mm	PH0	0	6	50+

KENNEDY
INDUSTRIAL
Juego de destornilladores · 12 piezas

Accionar tornillos con una huella compatible.



Material de la hoja
Acero

Material del mango
Plástico resistente a impactos

Referencia	Piezas	EU	SA	UK
KEN5725940K	12	Req.	Req.	Req.

KENNEDY
INDUSTRIAL
Punta de atornillado · 5/16"

Accionar tornillos con una huella compatible.



Material de la punta
Acero al cromo-molibdeno

Referencia	Punta	Conexión	EU	SA	UK
KEN5735104H	PH4	5/16in. hexagonal	3	12	50+

EU = Europa | SA = Sudáfrica | UK = Reino Unido | Req. = bajo consulta
Stock regional comprobado el 12 nov 2026 | 50+ = 50 o más

Dimensiones en mm salvo indicación

DESTORNILLADORES Y ALLEN

KENNEDY
INDUSTRIAL

Llave hexagonal

Accionar fijaciones con un alojamiento hexagonal compatible.



Acabado / recubrimiento
Niquelado

Material del mango
Acero

Referencia	Punta	Longitud	EU	SA	UK
KEN6029080K	4 mm	104 mm	9	20	50+
KEN6029100K	5 mm	120 mm	7	50+	50+
KEN6029120K	6 mm	140 mm	13	50+	50+
KEN6029160K	8 mm	157 mm	2	3	50+

KENNEDY
INDUSTRIAL

Destornillador de electricista · Precisión

Accionar tornillos con una huella compatible.



Material de la hoja
Acero al níquel-cromo-molibdeno

Acabado / recubrimiento
Óxido negro

Referencia	Longitud	Punta	EU	SA	UK
KEN5729250K	30 mm	PH1	0	0	50+

KENNEDY
INDUSTRIAL

Punta hexagonal · 1/4"

Accionar tornillos con una huella compatible.



Material de la punta
Acero al cromo-molibdeno

Referencia	Conexión	Longitud	EU	SA	UK
KEN5735194F	1/4in. hexagonal	60 mm	0	0	0

KENNEDY
INDUSTRIAL

Juego de destornilladores · 12 piezas

Accionar tornillos con una huella compatible.



Material de la hoja
Acero aleado

Tipo de destornillador
Destornillador estándar

Referencia	Piezas	EU	SA	UK
KEN5720490K	12	14	7	50+

EU = Europa | SA = Sudáfrica | UK = Reino Unido | Req. = bajo consulta
Stock regional comprobado el 12 nov 2026 | 50+ = 50 o más

Dimensiones en mm salvo indicación

DESTORNILLADORES Y ALLEN

KENNEDY
INDUSTRIAL
Llave hexagonal

Accionar fijaciones con un alojamiento hexagonal compatible.



Acabado / recubrimiento
Niquelado

Material del mango
Acero

Referencia	Punta	Longitud	EU	SA	UK
KEN6029200K	10 mm	180 mm	2	0	50+

KENNEDY
INDUSTRIAL
Destornilladores de vaso

Girar tuercas y tornillos de la medida correspondiente con un mango de destornillador.



Longitud de hoja
150 mm

Material de la hoja
Acero al cromo-vanadio

Referencia	Punta	Longitud	EU	SA	UK
KEN5561250K	5BA	230 mm	0	0	40
KEN5561260K	6BA	230 mm	0	0	37
KEN5567400K	4	230 mm	0	0	12
KEN5567450K	4.5	230 mm	0	0	50+

KENNEDY
INDUSTRIAL
Punta hexagonal · 1/4"

Accionar tornillos con una huella compatible.



Material de la punta
Acero al cromo-molibdeno

Referencia	Punta	Conexión	EU	SA	UK
KEN5735202P	PZ2	1/4in. hexagonal	3	0	50+

KENNEDY
INDUSTRIAL
Juego de destornilladores · 11 piezas

Accionar tornillos con una huella compatible.



Material de la hoja
Acero aleado

Acabado / recubrimiento
Satinado

Referencia	Piezas	EU	SA	UK
KEN5726450K	11	14	28	50+

EU = Europa | SA = Sudáfrica | UK = Reino Unido | Req. = bajo consulta
Stock regional comprobado el 12 nov 2026 | 50+ = 50 o más

Dimensiones en mm salvo indicación

DESTORNILLADORES Y ALLEN

KENNEDY
INDUSTRIAL

Llave hexagonal · Métrico

Accionar fijaciones con un alojamiento hexagonal compatible.



Acabado / recubrimiento
Óxido negro

Material del mango
Acero

Referencia	Punta	Longitud	EU	SA	UK
KEN6023030K	1.5 mm	63 mm	50+	19	50+
KEN6023040K	2 mm	76 mm	30	50+	50+
KEN6023050K	2.5 mm	87 mm	Req.	Req.	50+
KEN6023060K	3 mm	92 mm	50+	50+	50+

KENNEDY
INDUSTRIAL

Destornillador de precisión · Paralelo

Accionar tornillos con una huella compatible.



Acabado / recubrimiento
Óxido negro

Material del mango
Cromado

Referencia	Punta	Longitud	EU	SA	UK
KEN5729100K	1mm	18 mm	6	0	50+
KEN5729110K	1.2mm	20 mm	0	0	50+
KEN5729120K	1.4mm	20 mm	2	0	50+
KEN5729130K	1.8mm	22 mm	50+	0	50+

KENNEDY
INDUSTRIAL

Juego de destornilladores · 11 piezas

Accionar tornillos con una huella compatible.



Material de la hoja
Acero

Material del mango
Plástico

Referencia	Piezas	EU	SA	UK
KEN5729900K	11	3	50+	50+

KENNEDY
INDUSTRIAL

Punta de atornillado · 1/4"

Accionar tornillos con una huella compatible.



Material de la punta
Acero al cromo-molibdeno

Referencia	Conexión	Longitud	EU	SA	UK
KEN5735810K	1/4in. hexagonal	60 mm	0	1	50+

EU = Europa | SA = Sudáfrica | UK = Reino Unido | Req. = bajo consulta
Stock regional comprobado el 12 nov 2026 | 50+ = 50 o más

Dimensiones en mm salvo indicación

DESTORNILLADORES Y ALLEN

KENNEDY
INDUSTRIAL

Llave hexagonal · Métrico

Accionar fijaciones con un alojamiento hexagonal compatible.



Acabado / recubrimiento
Óxido negro

Material del mango
Acero

Referencia	Punta	Longitud	EU	SA	UK
KEN6023080K	4 mm	104 mm	50+	50+	50+
KEN6023100K	5 mm	120 mm	50+	50+	50+
KEN6023120K	6 mm	141 mm	Req.	Req.	Req.
KEN6023140K	7 mm	147 mm	42	Req.	3

KENNEDY
INDUSTRIAL

Destornillador de precisión · Paralelo

Accionar tornillos con una huella compatible.



Acabado / recubrimiento
Óxido negro

Material del mango
Cromado

Referencia	Punta	Longitud	EU	SA	UK
KEN5729140K	2mm	22 mm	0	0	50+
KEN5729150K	2.4mm	26 mm	0	0	50+
KEN5729160K	3mm	30 mm	1	5	50+
KEN5729170K	3.8mm	35 mm	1	0	50+

KENNEDY
INDUSTRIAL

Juego de llaves hexagonales · Largo

Accionar fijaciones con un alojamiento hexagonal compatible.



Acabado / recubrimiento
Óxido negro

Material del mango
Acero

Referencia	Piezas	EU	SA	UK
KEN6022800K	20	7	50+	50+

KENNEDY
INDUSTRIAL

Punta de atornillado · 1/4"

Accionar tornillos con una huella compatible.



Material de la punta
Acero al cromo-molibdeno

Referencia	Punta	Conexión	EU	SA	UK
KEN5735610K	PH1	1/4in. hexagonal	0	0	50+

EU = Europa | SA = Sudáfrica | UK = Reino Unido | Req. = bajo consulta
Stock regional comprobado el 12 nov 2026 | 50+ = 50 o más

Dimensiones en mm salvo indicación

DESTORNILLADORES Y ALLEN

KENNEDY
INDUSTRIAL

Llave hexagonal · Métrico

Accionar fijaciones con un alojamiento hexagonal compatible.



Acabado / recubrimiento
Óxido negro

Material del mango
Acero

Referencia	Punta	Longitud	EU	SA	UK
KEN6023160K	8 mm	158 mm	50+	50+	50+
KEN6023200K	10 mm	180 mm	17	25	50+

KENNEDY
INDUSTRIAL

Destornillador estándar

Accionar tornillos con una huella compatible.



Longitud de hoja
250 mm

Material de la hoja
Acero

Referencia	Longitud	Punta	EU	SA	UK
KEN5722530K	350 mm	PZ3	0	7	50+

KENNEDY PROFESSIONAL

Llave hexagonal · Mango en T

Accionar fijaciones con un alojamiento hexagonal compatible.



Acabado / recubrimiento
Óxido negro

Normas declaradas
ISO2936/DIN911

Referencia	Punta	EU	SA	UK
KEN6027050K	5 mm	Req.	8	50+
KEN6027060K	6 mm	12	50+	50+
KEN6027080K	8 mm	1	2	50+
KEN6027100K	10 mm	2	8	50+

KENNEDY
INDUSTRIAL

Llave

Accionar fijaciones con una huella TORX compatible.



Acabado / recubrimiento
Óxido negro

Material del mango
Acero

Referencia	Punta	Longitud	EU	SA	UK
KEN6032250K	T25	63 mm	2	5	50+

EU = Europa | SA = Sudáfrica | UK = Reino Unido | Req. = bajo consulta
Stock regional comprobado el 12 nov 2026 | 50+ = 50 o más

Dimensiones en mm salvo indicación

DESTORNILLADORES Y ALLEN

KENNEDY
INDUSTRIAL
Llave hexagonal · Brazo largo · Negro

Accionar fijaciones con un alojamiento hexagonal compatible.



Acabado / recubrimiento
Óxido negro

Material del mango
Acero al cromo-vanadio

Referencia	Punta	Longitud	EU	SA	UK
KEN6014200K	2 mm	77 mm	Req.	Req.	Req.
KEN6014250K	2.5 mm	87 mm	Req.	Req.	Req.
KEN6014300K	3 mm	93 mm	Req.	Req.	Req.
KEN6014400K	4 mm	104 mm	Req.	Req.	Req.

KENNEDY
INDUSTRIAL
Destornillador · Plano

Accionar tornillos con una huella compatible.



Material de la hoja
Acero al cromo-vanadio

Acabado / recubrimiento
Acabado brillante

Referencia	Longitud	Punta	EU	SA	UK
KEN5725425K	75 mm	3mm	50+	23	4
KEN5725430K	100 mm	6.5mm	10	7	50+
KEN5725440K	150 mm	6.5mm	14	50+	50+
KEN5725450K	200 mm	8mm	7	50+	50+

KENNEDY
INDUSTRIAL
Hoja · Redondo

Accionar tornillos con una huella compatible.



Material de la hoja
Acero

Acabado / recubrimiento
Satinado

Referencia	Longitud	Punta	EU	SA	UK
KEN5723020K	39 mm	6.5mm	3	0	50+
KEN5723060K	150 mm	6.5mm	17	0	50+
KEN5723120K	300 mm	10mm	0	50+	50+

KENNEDY
INDUSTRIAL
Mango en L

Accionar fijaciones con una huella TORX compatible.



Acabado / recubrimiento
Óxido negro

Material del mango
Acero

Referencia	Longitud	Piezas	EU	SA	UK
KEN6030720K	Varias medidas mm	8	0	0	50+

EU = Europa | SA = Sudáfrica | UK = Reino Unido | Req. = bajo consulta
Stock regional comprobado el 12 nov 2026 | 50+ = 50 o más

Dimensiones en mm salvo indicación

DESTORNILLADORES Y ALLEN

KENNEDY
INDUSTRIAL
Llave hexagonal · Brazo largo · Negro

Accionar fijaciones con un alojamiento hexagonal compatible.



Acabado / recubrimiento
Óxido negro

Material del mango
Acero al cromo-vanadio

Referencia	Punta	Longitud	EU	SA	UK
KEN6014500K	5 mm	120 mm	Req.	Req.	Req.
KEN6014600K	6 mm	141 mm	Req.	Req.	Req.
KEN6014800K	8 mm	158 mm	Req.	Req.	Req.
KEN6015240K	24 mm	370 mm	1	35	49

KENNEDY
INDUSTRIAL
Destornillador · Plano

Accionar tornillos con una huella compatible.



Material de la hoja
Acero al cromo-vanadio

Acabado / recubrimiento
Acabado brillante

Referencia	Longitud	Punta	EU	SA	UK
KEN5725460K	250 mm	10mm	2	50+	50+
KEN5725500K	100 mm	6.5mm	6	40	40
KEN5725510K	150 mm	6.5mm	2	37	50+
KEN5725530K	250 mm	10mm	Req.	Req.	Req.

KENNEDY
INDUSTRIAL
Destornillador · Paralelo · Plano

Accionar tornillos con una huella compatible.



Material de la hoja
Acero

Acabado / recubrimiento
Satinado

Referencia	Longitud	Punta	EU	SA	UK
KEN5724540K	100 mm	3mm	5	Req.	50+
KEN5724560K	150 mm	3mm	1	50+	50+
KEN5725030K	75 mm	5.5mm	1	4	50+
KEN5725080K	200 mm	5.5mm	2	24	50+

KENNEDY
INDUSTRIAL
Punta de atornillado

Accionar tornillos con una huella compatible.



Referencia	Punta	EU	SA	UK
KEN5728570K	4mm	0	0	16
KEN5728590K	5.5mm	0	0	50+

EU = Europa | SA = Sudáfrica | UK = Reino Unido | Req. = bajo consulta
Stock regional comprobado el 12 nov 2026 | 50+ = 50 o más

DESTORNILLADORES Y ALLEN

KENNEDY
INDUSTRIAL
Llave hexagonal · Brazo largo · Negro

Accionar fijaciones con un alojamiento hexagonal compatible.



Acabado / recubrimiento
Óxido negro

Material del mango
Acero al cromo-vanadio

Referencia	Punta	Longitud	EU	SA	UK
KEN6015320K	32 mm	500 mm	1	2	0

KENNEDY
INDUSTRIAL
Destornilladores de vaso

Girar tuercas y tornillos de la medida correspondiente con un mango de destornillador.



Longitud de hoja
150 mm

Material de la hoja
Acero al cromo-vanadio

Referencia	Punta	Longitud	EU	SA	UK
KEN5567500K	5	230 mm	0	1	50+
KEN5567550K	5.5	230 mm	0	10	50+
KEN5567600K	6	230 mm	7	0	50+
KEN5567700K	7	230 mm	21	50+	50+

KENNEDY
INDUSTRIAL
Punta de atornillado · Hexagonal · 1/4"

Accionar tornillos con una huella compatible.



Material de la punta
Acero al cromo-molibdeno

Referencia	Punta	Conexión	EU	SA	UK
KEN5735321T	3mm	1/4in. hexagonal	0	50+	50+

KENNEDY
INDUSTRIAL
Destornillador estándar · Mini

Accionar tornillos con una huella compatible.



Material de la hoja
Acero

Acabado / recubrimiento
Sin recubrimiento

Referencia	Punta	Longitud	EU	SA	UK
KEN5725220K	3mm	65 mm	8	26	50+

EU = Europa | SA = Sudáfrica | UK = Reino Unido | Req. = bajo consulta
Stock regional comprobado el 12 nov 2026 | 50+ = 50 o más

DESTORNILLADORES Y ALLEN

KENNEDY
INDUSTRIAL
Llave hexagonal · Brazo largo · Imperial

Accionar fijaciones con un alojamiento hexagonal compatible.



Acabado / recubrimiento
Óxido negro

Material del mango
Acero al cromo-vanadio

Referencia	Punta	Longitud	EU	SA	UK
KEN6013040K	1/16 in.	77 mm	Req.	Req.	Req.
KEN6013050K	5/64 in.	82 mm	Req.	Req.	Req.
KEN6013070K	7/64 in.	92 mm	Req.	Req.	Req.
KEN6013080K	1/8 in.	96 mm	Req.	Req.	Req.

KENNEDY
INDUSTRIAL
Destornillador · Plano

Accionar tornillos con una huella compatible.



Longitud de hoja
300 mm

Material de la hoja
Acero al cromo-vanadio

Referencia	Longitud	Punta	EU	SA	UK
KEN5725400K	377 mm	4mm	3	48	50+
KEN5725404K	357 mm	5.5mm	1	5	50+
KEN5725660K	225 mm	3mm	12	46	50+
KEN5725710K	173 mm	5.5mm	6	17	50+

KENNEDY
INDUSTRIAL
Llave hexagonal

Accionar fijaciones con un alojamiento hexagonal compatible.



Material del mango
Acero

Aislado
No

Referencia	Punta	EU	SA	UK
KEN1076917W	3 mm	Req.	Req.	10
KEN1076918C	2.5 mm	Req.	Req.	8
KEN1076918R	3.5 mm	Req.	Req.	10

KENNEDY PROFESSIONAL
Juego de destornilladores · Precisión · 6 piezas

Accionar tornillos con una huella compatible.



Material de la hoja
Acero aleado al cromo

Acabado / recubrimiento
Óxido negro

Referencia	Piezas	EU	SA	UK
KEN5726490K	6	1	10	50+

EU = Europa | SA = Sudáfrica | UK = Reino Unido | Req. = bajo consulta
Stock regional comprobado el 12 nov 2026 | 50+ = 50 o más

Dimensiones en mm salvo indicación

DESTORNILLADORES Y ALLEN

KENNEDY
INDUSTRIAL
Llave hexagonal · Brazo largo · Imperial

Accionar fijaciones con un alojamiento hexagonal compatible.



Acabado / recubrimiento
Óxido negro

Material del mango
Acero al cromo-vanadio

Referencia	Punta	Longitud	EU	SA	UK
KEN6013090K	9/64 in.	101 mm	Req.	Req.	Req.
KEN6013100K	5/32 in.	105 mm	Req.	Req.	Req.
KEN6013120K	3/16 in.	114 mm	Req.	Req.	Req.
KEN6013140K	7/32 in.	124 mm	Req.	Req.	Req.

KENNEDY
INDUSTRIAL
Destornillador · Plano

Accionar tornillos con una huella compatible.



Longitud de hoja
100 mm

Material de la hoja
Acero al cromo-vanadio

Referencia	Longitud	Punta	EU	SA	UK
KEN5725720K	197 mm	5.5mm	Req.	Req.	Req.
KEN5725730K	247 mm	5.5mm	4	20	50+
KEN5725740K	297 mm	5.5mm	Req.	Req.	50+
KEN5725750K	347 mm	5.5mm	0	4	50+

KENNEDY
INDUSTRIAL
Juego de destornilladores · Precisión · 5 piezas

Accionar tornillos con una huella compatible.



Material de la hoja
Acero aleado

Tipo de destornillador
Destornillador de precisión

Referencia	Piezas	EU	SA	UK
KEN5729886K	5	8	Req.	50+

KENNEDY
INDUSTRIAL
Punta de atornillado · 1/4"

Accionar tornillos con una huella compatible.



Material de la punta
Acero al cromo-molibdeno

Referencia	Conexión	Longitud	EU	SA	UK
KEN5735850K	1/4in. hexagonal	60 mm	0	0	50+

EU = Europa | SA = Sudáfrica | UK = Reino Unido | Req. = bajo consulta
Stock regional comprobado el 12 nov 2026 | 50+ = 50 o más

DESTORNILLADORES Y ALLEN

KENNEDY
INDUSTRIAL
Llave hexagonal · Brazo largo · Imperial

Accionar fijaciones con un alojamiento hexagonal compatible.



Acabado / recubrimiento
Óxido negro

Material del mango
Acero al cromo-vanadio

Referencia	Punta	Longitud	EU	SA	UK
KEN6013200K	5/16 in.	151 mm	Req.	Req.	Req.
KEN6013320K	1/2 in.	208 mm	Req.	Req.	Req.
KEN6013360K	9/16 in.	228 mm	Req.	Req.	Req.
KEN6013400K	5/8 in.	250 mm	Req.	Req.	Req.

KENNEDY PROFESSIONAL
Destornillador · Precisión

Accionar tornillos con una huella compatible.



Material de la hoja
Acero aleado al cromo

Acabado / recubrimiento
Óxido negro

Referencia	Punta	Longitud	EU	SA	UK
KEN5724300K	1.4mm	40 mm	3	24	50+
KEN5724310K	2mm	40 mm	50+	0	50+
KEN5724320K	2.4mm	40 mm	1	50+	50+
KEN5724330K	3mm	40 mm	0	35	0

KENNEDY
INDUSTRIAL
Llave hexagonal

Accionar fijaciones con un alojamiento hexagonal compatible.



Acabado / recubrimiento
Óxido negro

Material del mango
Acero

Referencia	Métrico o imperial	EU	SA	UK
KEN6028070K	Métrico	1	13	50+
KEN6028170K	Imperial	1	26	38

KENNEDY
INDUSTRIAL
Punta de atornillado · 5/16"

Accionar tornillos con una huella compatible.



Material de la punta
Titanio

Referencia	Punta	Conexión	EU	SA	UK
KEN5738216K	PZ4	5/16in. hexagonal	0	0	50+

EU = Europa | SA = Sudáfrica | UK = Reino Unido | Req. = bajo consulta
Stock regional comprobado el 12 nov 2026 | 50+ = 50 o más

Dimensiones en mm salvo indicación

ALMACENAMIENTO DE HERRAMIENTAS

KENNEDY
INDUSTRIAL

Bandeja de espuma de repuesto · KEN5950060K · M1832

Organizar o mantener un sistema de almacenamiento de herramientas compatible.

Imagen no disponible

Referencia	Variante	EU	SA	UK
KEN9887510K	KEN5950015K T0691	Req.	Req.	18
KEN9887512K	KEN5950025K T0691	Req.	Req.	0
KEN9887514K	KEN5950035K T0691	Req.	Req.	1
KEN9887518K	KEN5950065K T0691	Req.	Req.	3

KENNEDY
INDUSTRIAL

Caja de herramientas · Uso intensivo

Guardar y organizar las herramientas o piezas adecuadas al formato de almacenamiento.



Material del producto
PVC

Referencia	L × W × H	EU	SA	UK
KEN5931420K	470 × 238 × 178 mm	5	1	50+
KEN5931440K	582 × 298 × 255 mm	1	Req.	42

KENNEDY
INDUSTRIAL

Ruedas de repuesto para KEN5932785K

Componente o accesorio para la herramienta indicada.



Material
Plástico

Referencia	Tipo	EU	SA	UK
KEN5679385T	Ruedas de repuesto	Req.	Req.	2

KENNEDY
INDUSTRIAL

Cinturón portaherramientas

Guardar y organizar las herramientas o piezas adecuadas al formato de almacenamiento.



Material
Cuero

Referencia	Longitud	Anchura	EU	SA	UK
KEN5933640K	290 mm	200mm	4	0	50+

EU = Europa | SA = Sudáfrica | UK = Reino Unido | Req. = bajo consulta
Stock regional comprobado el 12 nov 2026 | 50+ = 50 o más

ALMACENAMIENTO DE HERRAMIENTAS

KENNEDY
INDUSTRIAL

Bandeja de espuma de repuesto · KEN5950060K · M1832

Organizar o mantener un sistema de almacenamiento de herramientas compatible.

Imagen no disponible

Referencia	Variante	EU	SA	UK
KEN9887520K	KEN5950085K T0691	Req.	Req.	4
KEN9887522K	KEN5950095K T0691	Req.	Req.	17
KEN9887524K	KEN5950115K T0691	Req.	Req.	0
KEN9887526K	KEN5950125K T0691	Req.	Req.	21

KENNEDY
INDUSTRIAL

Bolsa de herramientas · Uso intensivo

Guardar y organizar las herramientas o piezas adecuadas al formato de almacenamiento.



Material del producto
Poliéster de 600 denier

Referencia	L × W × H	EU	SA	UK
KEN5930940K	460 × 280 × 305 mm	Req.	Req.	Req.

KENNEDY
INDUSTRIAL

Estuche enrollable de herramientas · PVC

Guardar y organizar las herramientas o piezas adecuadas al formato de almacenamiento.



Material
PVC

Referencia	Longitud	Anchura	EU	SA	UK
KEN5930870K	650 mm	270mm	2	50+	50+

KENNEDY
INDUSTRIAL

Caja de herramientas

Guardar y organizar las herramientas o piezas adecuadas al formato de almacenamiento.



Material del producto
Plástico copolímero

Referencia	Anchura	Altura	EU	SA	UK
KEN5932340K	280mm	300mm	1	0	50+

EU = Europa | SA = Sudáfrica | UK = Reino Unido | Req. = bajo consulta
Stock regional comprobado el 12 nov 2026 | 50+ = 50 o más

ALMACENAMIENTO DE HERRAMIENTAS

KENNEDY
INDUSTRIAL

Bandeja de espuma de repuesto · KEN5950060K · M1832

Organizar o mantener un sistema de almacenamiento de herramientas compatible.

Imagen no disponible

Referencia	Variante	EU	SA	UK
KEN9887528K	KEN5950135K T0691	Req.	Req.	4
KEN9887532K	KEN5950155K T0691	Req.	Req.	6
KEN9887534K	KEN5950165K T0691	Req.	Req.	0
KEN9887536K	KEN5950175K T0691	Req.	Req.	1

KENNEDY
INDUSTRIAL

Bolsa de herramientas · Uso intensivo

Guardar y organizar las herramientas o piezas adecuadas al formato de almacenamiento.



Material del producto
Poliéster de 600 denier

Referencia	L × W × H	EU	SA	UK
KEN5930980K	330 × 200 × 265 mm	8	50+	50+

KENNEDY
INDUSTRIAL

Guías de cajón de repuesto para KEN5944865K, KEN5944885K, KEN5944825K, KEN5944845K, KEN5945785K

Organizar o mantener un sistema de almacenamiento de herramientas compatible.



Referencia	Tipo	EU	SA	UK
SPR5679506K	Guía de cajón	Req.	Req.	0

KENNEDY
INDUSTRIAL

Caja de herramientas

Guardar y organizar las herramientas o piezas adecuadas al formato de almacenamiento.



Material del producto
Plástico resistente a impactos

Referencia	L × W × H	EU	SA	UK
KEN5932300K	445 × 240 × 220 mm	2	14	50+

EU = Europa | SA = Sudáfrica | UK = Reino Unido | Req. = bajo consulta
Stock regional comprobado el 12 nov 2026 | 50+ = 50 o más

ALMACENAMIENTO DE HERRAMIENTAS

KENNEDY
INDUSTRIAL

Bandeja de espuma de repuesto · KEN5950060K · M1832

Organizar o mantener un sistema de almacenamiento de herramientas compatible.

Imagen no disponible

Referencia	Variante	EU	SA	UK
KEN9887538K	KEN5950185K T0691	Req.	Req.	22
KEN9887542K	KEN5950205K T0691	Req.	Req.	13
KEN9887544K	KEN5950215K T0691	Req.	Req.	2
KEN9887546K	KEN5950225K T0691	Req.	Req.	2

KENNEDY PROFESSIONAL

Maletín de herramientas · Alta capacidad · Cierres TSA

Guardar y organizar las herramientas o piezas adecuadas al formato de almacenamiento.



Material del producto
Resina de HDPE

Referencia	L × W × H	EU	SA	UK
KEN5932785K	390 × 347 × 470 mm	0	1	30

KENNEDY
INDUSTRIAL

Asa de repuesto para KEN5944845K, KEN5944885K

Componente o accesorio para la herramienta indicada.



Referencia	Tipo	EU	SA	UK
SPR5679509K	Asas laterales de repuesto	0	0	0

KENNEDY
INDUSTRIAL

Bolsa de herramientas · Correa de hombro

Guardar y organizar las herramientas o piezas adecuadas al formato de almacenamiento.



Material del producto
Poliéster de 600 denier

Referencia	L × W × H	EU	SA	UK
KEN5930990K	320 × 160 × 170 mm	11	50+	50+

EU = Europa | SA = Sudáfrica | UK = Reino Unido | Req. = bajo consulta
Stock regional comprobado el 12 nov 2026 | 50+ = 50 o más

Dimensiones en mm salvo indicación

ALMACENAMIENTO DE HERRAMIENTAS

KENNEDY
INDUSTRIAL

Bandeja de espuma de repuesto · KEN5950060K · M1832

Organizar o mantener un sistema de almacenamiento de herramientas compatible.

Imagen no disponible

Referencia	Variante	EU	SA	UK
KEN9887548K	KEN5950235K T0691	Req.	Req.	22
KEN9887552K	KEN5950265K T0691	Req.	Req.	3
KEN9887554K	KEN5950275K T0691	Req.	Req.	28
KEN9887556K	KEN5950285K T0691	Req.	Req.	9

KENNEDY PROFESSIONAL

Maletín de herramientas · Cierres TSA

Guardar y organizar las herramientas o piezas adecuadas al formato de almacenamiento.



Material del producto
Polietileno de alta densidad

Referencia	L × W × H	EU	SA	UK
KEN5932710K	470 × 390 × 347 mm	1	20	46

KENNEDY
INDUSTRIAL

Cerradura y llave de repuesto para maletín de herramientas Kennedy®

Organizar o mantener un sistema de almacenamiento de herramientas compatible.



Material
Metal

Referencia	Para estuche	EU	SA	UK
KEN5675622E	KEN5932710K	Req.	Req.	0
KEN5675649V	KEN5932785K	Req.	Req.	0
KEN5677793Q	KEN5932450K/KEN5932520K	Req.	Req.	2

KENNEDY
INDUSTRIAL

Mango de repuesto · KEN5932520K

Organizar o mantener un sistema de almacenamiento de herramientas compatible.



Material
Metal

Referencia	Tipo	EU	SA	UK
KEN5672838Z	Mango de repuesto	Req.	Req.	1

EU = Europa | SA = Sudáfrica | UK = Reino Unido | Req. = bajo consulta
Stock regional comprobado el 12 nov 2026 | 50+ = 50 o más

ALMACENAMIENTO DE HERRAMIENTAS

KENNEDY
INDUSTRIAL

Bandeja de espuma de repuesto · KEN5950060K · M1832

Organizar o mantener un sistema de almacenamiento de herramientas compatible.

Imagen no disponible

Referencia	Variante	EU	SA	UK
KEN9887558K	KEN5950295K T0691	Req.	Req.	21
KEN9887560K	KEN5950305K T0691	Req.	Req.	11
KEN9887580K	KEN5950010K M1832	Req.	Req.	50+
KEN9887584K	KEN5950030K M1832	Req.	Req.	21

KENNEDY
INDUSTRIAL

Caja de herramientas extensible · Industrial

Guardar y organizar las herramientas o piezas adecuadas al formato de almacenamiento.



Material del producto
Acero

Referencia	L × W × H	EU	SA	UK
KEN5931170K	430 × 205 × 205 mm	5	9	50+
KEN5931210K	560 × 205 × 205 mm	6	Req.	50+

KENNEDY PROFESSIONAL

Carro de herramientas · Professional · Rojo · 7

Guardar y organizar las herramientas o piezas adecuadas al formato de almacenamiento.



Carga por cajón
64

Material
Acero

Referencia	L × W × H	EU	SA	UK
KEN5944787L	706 × 461 × 844 mm	0	Req.	0

KENNEDY PROFESSIONAL

Carro de herramientas

Guardar y organizar las herramientas o piezas adecuadas al formato de almacenamiento.



Material del producto
601 Denier Fabric

Referencia	L × W × H	EU	SA	UK
KEN5932530K	440 × 340 × 150 mm	0	0	0

EU = Europa | SA = Sudáfrica | UK = Reino Unido | Req. = bajo consulta
Stock regional comprobado el 12 nov 2026 | 50+ = 50 o más

ALMACENAMIENTO DE HERRAMIENTAS

KENNEDY
INDUSTRIAL

Bandeja de espuma de repuesto · KEN5950060K · M1832

Organizar o mantener un sistema de almacenamiento de herramientas compatible.

Imagen no disponible

Referencia	Variante	EU	SA	UK
KEN9887586K	KEN5950040K M1832	Req.	Req.	0
KEN9887588K	KEN5950060K M1832	Req.	Req.	1
KEN9887592K	KEN5950090K M1832	Req.	Req.	23
KEN9887598K	KEN5950130K M1832	Req.	Req.	12

KENNEDY
INDUSTRIAL

Cofre de herramientas · Industrial · 28"

Guardar y organizar las herramientas o piezas adecuadas al formato de almacenamiento.



Carga por cajón
35kg

Material
Acero

Referencia	L × W × H	EU	SA	UK
KEN5942040K	706 × 461 × 375 mm	Req.	Req.	13
KEN5942220K	706 × 461 × 454 mm	Req.	Req.	1
KEN5942420K	706 × 461 × 481 mm	Req.	Req.	8

KENNEDY
INDUSTRIAL

Carro de herramientas · Verde · 3 cajones

Guardar y organizar las herramientas o piezas adecuadas al formato de almacenamiento.



Carga por cajón
25kg

Material
Acero

Referencia	L × W × H	EU	SA	UK
KEN5945510K	690 × 460 × 890 mm	Req.	Req.	23

KENNEDY PROFESSIONAL

Carro de servicio · 10 cajones

Guardar y organizar las herramientas o piezas adecuadas al formato de almacenamiento.



Carga por cajón
450kg

Material
Acero

Referencia	L × W × H	EU	SA	UK
KEN5946800K	1123 × 791 × 845 mm	Req.	Req.	33

EU = Europa | SA = Sudáfrica | UK = Reino Unido | Req. = bajo consulta
Stock regional comprobado el 12 nov 2026 | 50+ = 50 o más

ALMACENAMIENTO DE HERRAMIENTAS

KENNEDY
INDUSTRIAL

Bandeja de espuma de repuesto · KEN5950060K · M1832

Organizar o mantener un sistema de almacenamiento de herramientas compatible.

Imagen no disponible

Referencia	Variante	EU	SA	UK
KEN9887600K	KEN5950140K M1832	Req.	Req.	20
KEN9887602K	KEN5950150K M1832	Req.	Req.	11
KEN9887604K	KEN5950160K M1832	Req.	Req.	9
KEN9887606K	KEN5950170K M1832	Req.	Req.	11

KENNEDY
INDUSTRIAL

Carro de herramientas · Industrial

Guardar y organizar las herramientas o piezas adecuadas al formato de almacenamiento.



Material
Acero

Carga máxima
450 kg

Referencia	Cajones	Peso	EU	SA	UK
KEN5942020K	3	50 kg	Req.	Req.	15
KEN5942120K	5	56 kg	Req.	Req.	19
KEN5942320K	7	60 kg	Req.	Req.	50+

KENNEDY
INDUSTRIAL

Carro de herramientas · Verde · 5 cajones

Guardar y organizar las herramientas o piezas adecuadas al formato de almacenamiento.



Material
Acero

Carga máxima
145 kg

Referencia	L × W × H	EU	SA	UK
KEN5945550K	690 × 460 × 890 mm	Req.	Req.	17

KENNEDY PROFESSIONAL

Carro de herramientas

Guardar y organizar las herramientas o piezas adecuadas al formato de almacenamiento.



Material
Acero

Carga máxima
550 kg

Referencia	L × W × H	EU	SA	UK
KEN5942140K	706 × 461 × 844 mm	Req.	Req.	12
KEN5942340K	710 × 465 × 845 mm	Req.	Req.	14

EU = Europa | SA = Sudáfrica | UK = Reino Unido | Req. = bajo consulta
Stock regional comprobado el 12 nov 2026 | 50+ = 50 o más

ALMACENAMIENTO DE HERRAMIENTAS

KENNEDY
INDUSTRIAL

Bandeja de espuma de repuesto · KEN5950060K · M1832

Organizar o mantener un sistema de almacenamiento de herramientas compatible.

Imagen no disponible

Referencia	Variante	EU	SA	UK
KEN9887612K	KEN5950200K M1832	Req.	Req.	16
KEN9887614K	KEN5950210K M1832	Req.	Req.	7
KEN9887616K	KEN5950220K M1832	Req.	Req.	17
KEN9887618K	KEN5950230K M1832	Req.	1	0

KENNEDY
INDUSTRIAL

Carro de herramientas · Industrial

Guardar y organizar las herramientas o piezas adecuadas al formato de almacenamiento.



Material
Acero

Carga máxima
450 kg

Referencia	L × W × H	EU	SA	UK
KEN5942620K	706 × 461 × 915 mm	Req.	Req.	50+

KENNEDY
INDUSTRIAL

Panel superior de herramientas de repuesto para maletín Kennedy® (KEN5932450K y KEN5932520K)

Componente o accesorio para la herramienta indicada.



Material
Tejido

Referencia	Tipo	EU	SA	UK
KEN5675623F	Panel superior de herramientas	Req.	Req.	0

KENNEDY
INDUSTRIAL

Maletín de herramientas

Organizar o mantener un sistema de almacenamiento de herramientas compatible.



Referencia	EU	SA	UK
KEN5675540K	Req.	0	0

EU = Europa | SA = Sudáfrica | UK = Reino Unido | Req. = bajo consulta
Stock regional comprobado el 12 nov 2026 | 50+ = 50 o más

ALMACENAMIENTO DE HERRAMIENTAS

KENNEDY
INDUSTRIAL

Bandeja de espuma de repuesto · KEN5950060K · M1832

Organizar o mantener un sistema de almacenamiento de herramientas compatible.

Imagen no disponible

Referencia	Variante	EU	SA	UK
KEN9887620K	KEN5950250K M1832	Req.	Req.	46
KEN9887624K	KEN5950270K M1832	Req.	Req.	3
KEN9887628K	KEN5950290K M1832	Req.	Req.	50+
KEN9887630K	KEN5950300K M1832	Req.	Req.	4

KENNEDY
INDUSTRIAL

Cinturón portaherramientas · Uso intensivo · Cuero

Guardar y organizar las herramientas o piezas adecuadas al formato de almacenamiento.



Material
Cuero

Referencia	Longitud	Anchura	EU	SA	UK
KEN5933020K	1285 mm	40mm	12	48	50+

KENNEDY
INDUSTRIAL

Panel superior de herramientas de repuesto para maletín Kennedy® (KEN5932785K)

Componente o accesorio para la herramienta indicada.



Material
Tejido

Referencia	Tipo	Variante	EU	SA	UK
KEN5675625H	Panel superior de herramientas	KEN5932710K	Req.	Req.	2
KEN5675858U	Panel superior de herramientas	KEN5932785K	Req.	Req.	2

KENNEDY
INDUSTRIAL

Bandeja portaherramientas

Guardar y organizar las herramientas o piezas adecuadas al formato de almacenamiento.



Material del producto
Plástico resistente a impactos

Referencia	L × W × H	EU	SA	UK
KEN5932040K	392 × 279 × 147 mm	11	0	50+
KEN5932070K	520 × 340 × 200 mm	1	11	50+

EU = Europa | SA = Sudáfrica | UK = Reino Unido | Req. = bajo consulta
Stock regional comprobado el 12 nov 2026 | 50+ = 50 o más

ALMACENAMIENTO DE HERRAMIENTAS

KENNEDY SE
Caja de herramientas extensible

Guardar y organizar las herramientas o piezas adecuadas al formato de almacenamiento.



Material del producto
Acero

Referencia	Color	L × W × H	EU	SA	UK
KEN5931370K	Azul	430 × 205 × 205 mm	5	Req.	50+
KEN5931370L	Rojo	430 × 205 × 205 mm	0	Req.	0
KEN5931370M	Negro	430 × 205 × 205 mm	5	Req.	15
KEN5931410K	Azul	530 × 205 × 205 mm	Req.	Req.	0

KENNEDY INDUSTRIAL
Bolsa para clavos · Cuero

Guardar y organizar las herramientas o piezas adecuadas al formato de almacenamiento.



Material
Cuero

Referencia	Longitud	Anchura	EU	SA	UK
KEN5933340K	250 mm	360mm	1	0	50+
KEN5933470K	210 mm	220mm	6	3	50+

KENNEDY INDUSTRIAL
Carro de herramientas · Rojo · 3 cajones

Guardar y organizar las herramientas o piezas adecuadas al formato de almacenamiento.



Carga por cajón
25kg

Material
Acero

Referencia	L × W × H	EU	SA	UK
KEN5945500K	690 × 460 × 890 mm	Req.	Req.	50+

KENNEDY INDUSTRIAL
Cúter de recorte

Guardar y organizar las herramientas o piezas adecuadas al formato de almacenamiento.



Material
Cuero

Referencia	Longitud	Anchura	EU	SA	UK
KEN5933750K	100 mm	60mm	21	0	50+

EU = Europa | SA = Sudáfrica | UK = Reino Unido | Req. = bajo consulta
Stock regional comprobado el 12 nov 2026 | 50+ = 50 o más

Dimensiones en mm salvo indicación

ALMACENAMIENTO DE HERRAMIENTAS

KENNEDY SE
Caja de herramientas extensible

Guardar y organizar las herramientas o piezas adecuadas al formato de almacenamiento.



Material del producto
Acero

Referencia	Color	L × W × H	EU	SA	UK
KEN5931410L	Rojo	530 × 205 × 205 mm	0	Req.	0
KEN5931410M	Negro	530 × 205 × 205 mm	Req.	Req.	Req.

KENNEDY INDUSTRIAL
Cofre de herramientas · Uso intensivo · 2 cajones

Guardar y organizar las herramientas o piezas adecuadas al formato de almacenamiento.



Carga por cajón
10kg

Material
Acero

Referencia	L × W × H	EU	SA	UK
KEN5940100K	534 × 218 × 228 mm	1	0	50+

KENNEDY PROFESSIONAL
Carro de herramientas · Professional · 7 cajones

Guardar y organizar las herramientas o piezas adecuadas al formato de almacenamiento.



Material
Acero

Carga máxima
350 kg

Referencia	Color	EU	SA	UK
KEN5945580K	Rojo	Req.	Req.	50+
KEN5945580L	Azul	Req.	Req.	18
KEN5945580M	Negro	0	Req.	0

KENNEDY PROFESSIONAL
Maletín de herramientas · Cierres TSA

Guardar y organizar las herramientas o piezas adecuadas al formato de almacenamiento.



Material del producto
Polietileno

Referencia	Peso	Tipo	EU	SA	UK
KEN5932505K	2.85 kg	Maletín de herramientas	0	0	0

EU = Europa | SA = Sudáfrica | UK = Reino Unido | Req. = bajo consulta
Stock regional comprobado el 12 nov 2026 | 50+ = 50 o más

ALMACENAMIENTO DE HERRAMIENTAS

KENNEDY
INDUSTRIAL

Cerraduras y llaves de repuesto para armarios y cofres

Componente o accesorio para la herramienta indicada.



Referencia	Material	Variante	EU	SA	UK
SPR5672880K	Metal	Replacement Lock And Key, To Suit Yamoto & Senator...	0	0	37
SPR5673320K	Metal	Replacement Pack of (3 locks and 6 Keys) To suit...	0	0	0
SPR5677170K	Metal	LOCK & KEYS TO SUIT SENATOR 405...	Req.	Req.	2
SPR5677180K	Metal	Replacement Lock And Key, To Suit Yamoto Tool...	0	0	5

KENNEDY
INDUSTRIAL

Maletín de herramientas

Organizar o mantener un sistema de almacenamiento de herramientas compatible.



Referencia	Tipo	Variante	EU	SA	UK
KEN5677607K	Cerraduras con llaves	Kennedy 593-2740 Composite Aluminium Tool Case	Req.	Req.	1
KEN5677609K	Cerraduras con llaves	KEN5932520K & KEN5932450K	0	0	1

KENNEDY SE

Carro de herramientas

Guardar y organizar las herramientas o piezas adecuadas al formato de almacenamiento.



Carga máxima
300 kg

Altura total
890 mm

Referencia	Cajones	EU	SA	UK
KEN5944260U	5	Req.	Req.	10
KEN5947665L	7	Req.	Req.	16

KENNEDY
INDUSTRIAL

Juego de ruedas y eje de repuesto - KEN5932520K2024

Componente o accesorio para la herramienta indicada.



Referencia	Tipo	Variante	EU	SA	UK
KEN5674937P	Ruedas de repuesto	KEN5932520K	Req.	Req.	2
KEN5679810R	Ruedas de repuesto	KEN5932710K	Req.	Req.	1

EU = Europa | SA = Sudáfrica | UK = Reino Unido | Req. = bajo consulta
Stock regional comprobado el 12 nov 2026 | 50+ = 50 o más

Dimensiones en mm salvo indicación

ALMACENAMIENTO DE HERRAMIENTAS

KENNEDY PROFESSIONAL

Cerraduras y llaves de repuesto para armarios y cofres

Organizar o mantener un sistema de almacenamiento de herramientas compatible.



Material
Metal

Referencia	Tipo	EU	SA	UK
SPR5677260K	Cerradura / llave de repuesto	Req.	Req.	0

KENNEDY
INDUSTRIAL

Cinturón portaherramientas

Guardar y organizar las herramientas o piezas adecuadas al formato de almacenamiento.



Material
Cuero

Referencia	Anchura	Longitud	EU	SA	UK
KEN5933450K	210mm	250 mm	7	21	50+
KEN5933460K	280mm	280 mm	0	0	50+
KEN5933600K	270mm	280 mm	1	1	50+

KENNEDY
INDUSTRIAL

Estuche enrollable de herramientas · 8 · PVC

Guardar y organizar las herramientas o piezas adecuadas al formato de almacenamiento.



Material
PVC

Referencia	Longitud	Anchura	EU	SA	UK
KEN5930370K	390 mm	330mm	0	26	50+

KENNEDY
INDUSTRIAL

Bolsa de herramientas · Correa de hombro

Guardar y organizar las herramientas o piezas adecuadas al formato de almacenamiento.



Material del producto
PVC

Referencia	L × W × H	EU	SA	UK
KEN5934190K	410 × 230 × 280 mm	1	5	22

EU = Europa | SA = Sudáfrica | UK = Reino Unido | Req. = bajo consulta
Stock regional comprobado el 12 nov 2026 | 50+ = 50 o más

Dimensiones en mm salvo indicación

ALMACENAMIENTO DE HERRAMIENTAS

KENNEDY PROFESSIONAL

Maletín de transporte

Guardar y organizar las herramientas o piezas adecuadas al formato de almacenamiento.



Material del producto
Polipropileno copolímero

Referencia	L × W × H	EU	SA	UK
KEN5934396K	410 × 340 × 205 mm	0	5	9
KEN5934397K	520 × 435 × 230 mm	0	5	0
KEN5934398K	550 × 350 × 225 mm	0	5	0
KEN5934399K	670 × 510 × 372 mm	0	5	0

KENNEDY
INDUSTRIAL

Panel inferior para herramientas

Componente o accesorio para la herramienta indicada.



Material
Plástico

Referencia	Para estuche	EU	SA	UK
KEN5675624G	KEN5932520K	Req.	Req.	0
KEN5675626L	KEN5932710K	Req.	Req.	2
KEN5679099N	KEN5932785K	Req.	Req.	2

KENNEDY PROFESSIONAL

Cuchillo de seguridad · 5

Componente o accesorio para la herramienta indicada.



Material de la hoja
Acero

Accionamiento de la hoja
Retráctil

Referencia	Longitud	Tipo	EU	SA	UK
KEN5375708J	174mm	Cuchillo de seguridad	16	Req.	50+

KENNEDY PROFESSIONAL

Carro de herramientas · Uso intensivo · 10

Guardar y organizar las herramientas o piezas adecuadas al formato de almacenamiento.



Material
Acero

Carga máxima
280 kg

Referencia	L × W × H	EU	SA	UK
KEN5944885K	1067 × 458 × 1080 mm	Req.	Req.	37

EU = Europa | SA = Sudáfrica | UK = Reino Unido | Req. = bajo consulta
Stock regional comprobado el 12 nov 2026 | 50+ = 50 o más

Dimensiones en mm salvo indicación

ALMACENAMIENTO DE HERRAMIENTAS

KENNEDY PROFESSIONAL

Maletín de transporte

Guardar y organizar las herramientas o piezas adecuadas al formato de almacenamiento.



Material del producto
Polipropileno copolímero

Referencia	L × W × H	EU	SA	UK
KEN5934400K	860 × 560 × 355 mm	0	5	5

KENNEDY
INDUSTRIAL

Bolsa combinada para herramientas

Guardar y organizar las herramientas o piezas adecuadas al formato de almacenamiento.



Profundidad
50 (x2), 80 (x2), 50 (x1) mm

Referencia	Peso	Tipo	EU	SA	UK
KEN5933400K	0.31 g	Bolsa para cinturón	0	32	50+

KENNEDY
INDUSTRIAL

Panel inferior para herramientas · KEN5932450K

Componente o accesorio para la herramienta indicada.



Material
Tejido

Referencia	Tipo	EU	SA	UK
KEN5675351E	Panel inferior de herramientas	Req.	Req.	0

KENNEDY
INDUSTRIAL

Bolsa de herramientas · Correa de hombro · Blando

Guardar y organizar las herramientas o piezas adecuadas al formato de almacenamiento.



Material del producto
PVC

Referencia	L × W × H	EU	SA	UK
KEN5934150K	520 × 210 × 300 mm	1	5	17
KEN5934170K	410 × 230 × 300 mm	1	0	19

EU = Europa | SA = Sudáfrica | UK = Reino Unido | Req. = bajo consulta
Stock regional comprobado el 12 nov 2026 | 50+ = 50 o más

ALMACENAMIENTO DE HERRAMIENTAS

KENNEDY
INDUSTRIAL

Base magnética

Organizar o mantener un sistema de almacenamiento de herramientas compatible.



Referencia	Variante	EU	SA	UK
KEN9888501K	E1 TO SUIT KEN5958501K	Req.	Req.	0
KEN9888511K	M1 TO SUIT KEN5958511K	Req.	Req.	0

KENNEDY PROFESSIONAL

Maletín de herramientas · Uso intensivo · Aluminio

Guardar y organizar las herramientas o piezas adecuadas al formato de almacenamiento.



Referencia	L × W × H	EU	SA	UK
KEN5932740K	468 × 336 × 190 mm	Req.	Req.	0

KENNEDY PROFESSIONAL

Caja de herramientas · Professional

Guardar y organizar las herramientas o piezas adecuadas al formato de almacenamiento.



Material del producto
Plástico copolímero

Referencia	L × W × H	EU	SA	UK
KEN5932400K	- × - × -	29	Req.	50+
KEN5932850K	450 × 330 × 80 mm	0	0	50

KENNEDY
INDUSTRIAL

Caja de herramientas

Guardar y organizar las herramientas o piezas adecuadas al formato de almacenamiento.



Material del producto
Plástico resistente a impactos

Referencia	L × W × H	EU	SA	UK
KEN5932320K	480 × 240 × 260 mm	3	1	50+

EU = Europa | SA = Sudáfrica | UK = Reino Unido | Req. = bajo consulta
Stock regional comprobado el 12 nov 2026 | 50+ = 50 o más

ALMACENAMIENTO DE HERRAMIENTAS

KENNEDY
INDUSTRIAL

Cofre de herramientas · 10-Drawer · 10-cajones

Guardar y organizar las herramientas o piezas adecuadas al formato de almacenamiento.



Material
Acero

Carga máxima
225 kg

Referencia	L × W × H	EU	SA	UK
KEN5945785K	1051 × 445 × 552 mm	Req.	Req.	21

KENNEDY
INDUSTRIAL

Cinturón portaherramientas

Guardar y organizar las herramientas o piezas adecuadas al formato de almacenamiento.



Material
Cuero

Referencia	Longitud	Anchura	EU	SA	UK
KEN5933500K	550 mm	220mm	1	27	50+
KEN5933510K	220 mm	550mm	1	4	50+

KENNEDY
INDUSTRIAL

Cofre de herramientas · Professional · 6 cajones

Guardar y organizar las herramientas o piezas adecuadas al formato de almacenamiento.



Material
Acero

Carga máxima
60 kg

Referencia	L × W × H	EU	SA	UK
KEN5945240K	690 × 315 × 385 mm	0	28	50+

KENNEDY
INDUSTRIAL

Maletín de herramientas · Acero

Guardar y organizar las herramientas o piezas adecuadas al formato de almacenamiento.



Material del producto
Acero

Referencia	L × W × H	EU	SA	UK
KEN5931000K	400 × 270 × 115 mm	9	0	15

EU = Europa | SA = Sudáfrica | UK = Reino Unido | Req. = bajo consulta
Stock regional comprobado el 12 nov 2026 | 50+ = 50 o más

ALMACENAMIENTO DE HERRAMIENTAS

KENNEDY
INDUSTRIAL
Carro de herramientas · 11-Drawer · 11-cajones

Guardar y organizar las herramientas o piezas adecuadas al formato de almacenamiento.



Material
Acero

Carga máxima
400 kg

Referencia	L × W × H	EU	SA	UK
KEN5945745K	1067 × 458 × 1007 mm	Req.	Req.	14

KENNEDY
INDUSTRIAL
Asa para maletín · KEN5932785K

Organizar o mantener un sistema de almacenamiento de herramientas compatible.



Material
Plástico

Referencia	Tipo	EU	SA	UK
KEN5677979W	Asa en D de repuesto	Req.	Req.	0

KENNEDY
INDUSTRIAL
Panel inferior para herramientas

Componente o accesorio para la herramienta indicada.



Referencia	Tipo	Variante	EU	SA	UK
KEN5677652K	Panel inferior de herramientas	593-2700 Hi-Impact	0	0	1
KEN5677666K	Panel inferior de herramientas	593-2450 Polypropylene Plastic	0	0	0

KENNEDY
INDUSTRIAL
Mango telescópico

Organizar o mantener un sistema de almacenamiento de herramientas compatible.



Referencia	Para estuche	EU	SA	UK
KEN5670634Z	KEN5932785K	Req.	Req.	0
KEN5679785T	KEN5932710K	Req.	Req.	0

EU = Europa | SA = Sudáfrica | UK = Reino Unido | Req. = bajo consulta
Stock regional comprobado el 12 nov 2026 | 50+ = 50 o más

ALMACENAMIENTO DE HERRAMIENTAS

KENNEDY
INDUSTRIAL

Cofre de herramientas · Uso intensivo · 3-Drawer · 3-cajones

Guardar y organizar las herramientas o piezas adecuadas al formato de almacenamiento.



Carga por cajón
20kg

Material
Acero

Referencia	L × W × H	EU	SA	UK
KEN5944825K	684 × 445 × 585 mm	Req.	Req.	15

KENNEDY
INDUSTRIAL

Asa para maletín · KKEN5932450K · KEN5932520K

Organizar o mantener un sistema de almacenamiento de herramientas compatible.



Material
Plástico

Referencia	Tipo	EU	SA	UK
KEN5678003J	Asa en D de repuesto	Req.	Req.	2

KENNEDY
INDUSTRIAL

Bandeja de herramientas · Magnético

Organizar o mantener un sistema de almacenamiento de herramientas compatible.



Referencia	Dimensiones	EU	SA	UK
KEN5946500K	210 × 115 × 31 mm	0	0	50+
KEN5946520K	310 × 115 × 31 mm	1	0	50+

KENNEDY
INDUSTRIAL

Mango telescópico

Organizar o mantener un sistema de almacenamiento de herramientas compatible.



Referencia	Tipo	EU	SA	UK
KEN5677600K	Juego de asa telescópica y ruedas	0	0	4

EU = Europa | SA = Sudáfrica | UK = Reino Unido | Req. = bajo consulta
Stock regional comprobado el 12 nov 2026 | 50+ = 50 o más

ALMACENAMIENTO DE HERRAMIENTAS

KENNEDY PROFESSIONAL

Cofre de herramientas · 4 cajones

Guardar y organizar las herramientas o piezas adecuadas al formato de almacenamiento.



Material del producto
Polipropileno

Referencia	L × W × H	EU	SA	UK
KEN5931500K	450 × 250 × 325 mm	Req.	Req.	50+

KENNEDY
INDUSTRIAL

Separador

Organizar o mantener un sistema de almacenamiento de herramientas compatible.

Referencia	Dimensiones	EU	SA	UK
KEN5939700K	50 × 29 mm	0	0	42
KEN5939720K	133 × 50 mm	0	1	50

KENNEDY
INDUSTRIAL

Maletín de herramientas · Professional

Guardar y organizar las herramientas o piezas adecuadas al formato de almacenamiento.



Material del producto
Polipropileno

Referencia	L × W × H	EU	SA	UK
KEN5939974T	465 × 352 × 255 mm	Req.	0	15

KENNEDY PROFESSIONAL

Cofre de herramientas

Guardar y organizar las herramientas o piezas adecuadas al formato de almacenamiento.



Carga por cajón
10kg

Material
Acero

Referencia	L × W × H	EU	SA	UK
KEN5940120K	520 × 218 × 300 mm	0	21	2

EU = Europa | SA = Sudáfrica | UK = Reino Unido | Req. = bajo consulta
Stock regional comprobado el 12 nov 2026 | 50+ = 50 o más

Dimensiones en mm salvo indicación

ALMACENAMIENTO DE HERRAMIENTAS

KENNEDY
INDUSTRIAL

Carro de servicio · 4-Drawer · 4-cajones

Guardar y organizar las herramientas o piezas adecuadas al formato de almacenamiento.



Carga por cajón
Total: 150kg

Material
Acero

Referencia	L × W × H	EU	SA	UK
KEN5942050K	660 × 500 × 960 mm	Req.	Req.	50+

KENNEDY
INDUSTRIAL

Accesorio para cofres de herramientas · Control de herramientas · DL1 · 25-PCE

Organizar o mantener un sistema de almacenamiento de herramientas compatible.

Imagen no disponible

Referencia	EU	SA	UK
KEN9880160K	0	0	50+

KENNEDY
INDUSTRIAL

Caja de herramientas

Guardar y organizar las herramientas o piezas adecuadas al formato de almacenamiento.



Material del producto
Plástico resistente a impactos

Referencia	L × W × H	EU	SA	UK
KEN5932000K	550 × 350 × 475 mm	2	0	50+

KENNEDY
INDUSTRIAL

Llave

Guardar y organizar las herramientas o piezas adecuadas al formato de almacenamiento.



Material
Cuero

Referencia	Longitud	Anchura	EU	SA	UK
KEN5933710K	170 mm	110mm	0	0	50+

EU = Europa | SA = Sudáfrica | UK = Reino Unido | Req. = bajo consulta
Stock regional comprobado el 12 nov 2026 | 50+ = 50 o más

Dimensiones en mm salvo indicación

ALMACENAMIENTO DE HERRAMIENTAS

KENNEDY
INDUSTRIAL

Caja de herramientas extensible · 5

Guardar y organizar las herramientas o piezas adecuadas al formato de almacenamiento.



Material del producto
Metal

Referencia	Tipo	EU	SA	UK
KEN5931280K	Caja de herramientas extensible	1	Req.	50+

KENNEDY
INDUSTRIAL

Accesorio para cofres de herramientas · Control de herramientas · DL2 · 50-PCE

Organizar o mantener un sistema de almacenamiento de herramientas compatible.

Imagen no disponible

Referencia	EU	SA	UK
KEN9880150K	0	0	50+

KENNEDY PROFESSIONAL

Banco de trabajo

Proporcionar una superficie o puesto de trabajo para el uso indicado.



Material
Acero

Acabado de la encimera
Pintura en polvo

Referencia	W × D × H	EU	SA	UK
KEN5951521W	2000 × 1356 × 500 mm	Req.	0	0
KEN5951522W	2000 × 2034 × 500 mm	Req.	0	0
KEN5951523W	2000 × 1956 × 500 mm	Req.	0	0
KEN5951524W	2000 × 3234 × 500 mm	Req.	0	0

KENNEDY PROFESSIONAL

Cofre de herramientas · 3 cajones

Guardar y organizar las herramientas o piezas adecuadas al formato de almacenamiento.



Carga por cajón
15kg

Material
Acero

Referencia	L × W × H	EU	SA	UK
KEN5945200K	688 × 316 × 386 mm	0	31	16

EU = Europa | SA = Sudáfrica | UK = Reino Unido | Req. = bajo consulta
Stock regional comprobado el 12 nov 2026 | 50+ = 50 o más

ALMACENAMIENTO DE HERRAMIENTAS

KENNEDY PROFESSIONAL

Cofre de herramientas - 6 cajones

Guardar y organizar las herramientas o piezas adecuadas al formato de almacenamiento.



Material
Acero

Carga máxima
350 kg

Referencia	L × W × H	EU	SA	UK
KEN5942240K	710 × 465 × 455 mm	Req.	Req.	4

KENNEDY
INDUSTRIAL

Funda portaherramientas

Guardar y organizar las herramientas o piezas adecuadas al formato de almacenamiento.



Material
Cuero

Referencia	Longitud	Anchura	EU	SA	UK
KEN5933160K	300 mm	200mm	0	0	0

KENNEDY PROFESSIONAL

Caja de herramientas

Guardar y organizar las herramientas o piezas adecuadas al formato de almacenamiento.



Material del producto
Polipropileno

Referencia	L × W × H	EU	SA	UK
KEN5931600K	780 × 410 × 330 mm	1	0	0

KENNEDY
INDUSTRIAL

Asas en D de repuesto para maletines

Organizar o mantener un sistema de almacenamiento de herramientas compatible.



Referencia	Tipo	Variante	EU	SA	UK
KEN5677610K	Asa para maletín	593-2650 Aluminium	0	0	0
KEN5677612K	Asa para maletín	593-2450 Polypropylene Plastic	0	0	0

EU = Europa | SA = Sudáfrica | UK = Reino Unido | Req. = bajo consulta
Stock regional comprobado el 12 nov 2026 | 50+ = 50 o más

Dimensiones en mm salvo indicación

ALMACENAMIENTO DE HERRAMIENTAS

KENNEDY PROFESSIONAL

Carro de herramientas · 6

Guardar y organizar las herramientas o piezas adecuadas al formato de almacenamiento.



Material
Acero

Altura total
482 mm

Referencia	Color	EU	SA	UK
KEN5941199U	Gris	Req.	Req.	0
KEN5948183T	Rojo	2	Req.	0

KENNEDY
INDUSTRIAL

Bolsa de herramientas con ruedas · Uso intensivo

Guardar y organizar las herramientas o piezas adecuadas al formato de almacenamiento.



Material del producto
Poliéster de 600 denier

Referencia	L × W × H	EU	SA	UK
KEN5930960K	460 × 250 × 335 mm	4	46	50+

KENNEDY
INDUSTRIAL

Estuche enrollable de herramientas · Nailon · PVC

Guardar y organizar las herramientas o piezas adecuadas al formato de almacenamiento.



Material
PVC

Referencia	Longitud	Anchura	EU	SA	UK
KEN5930520K	700 mm	315mm	Req.	Req.	50+

KENNEDY
INDUSTRIAL

Bolsa de herramientas

Guardar y organizar las herramientas o piezas adecuadas al formato de almacenamiento.



Material del producto
Poliéster

Referencia	L × W × H	EU	SA	UK
KEN5934130K	300 × 140 × 400 mm	1	17	50+

EU = Europa | SA = Sudáfrica | UK = Reino Unido | Req. = bajo consulta
Stock regional comprobado el 12 nov 2026 | 50+ = 50 o más

Dimensiones en mm salvo indicación

ALMACENAMIENTO DE HERRAMIENTAS

KENNEDY
INDUSTRIAL

Cofre de herramientas · Uso intensivo · 6-Drawer · 6-cajones

Guardar y organizar las herramientas o piezas adecuadas al formato de almacenamiento.



Material
Acero de gran espesor

Carga máxima
135 kg

Referencia	L × W × H	EU	SA	UK
KEN5944865K	1051 × 445 × 584 mm	Req.	Req.	4

KENNEDY PROFESSIONAL

Cofre de herramientas · Largo · 5 cajones

Guardar y organizar las herramientas o piezas adecuadas al formato de almacenamiento.



Carga por cajón
20

Referencia	L × W × H	EU	SA	UK
KEN5945340K	600 × 405 × 510 mm	Req.	5	0

KENNEDY
INDUSTRIAL

Bolsa de herramientas

Guardar y organizar las herramientas o piezas adecuadas al formato de almacenamiento.



Material del producto
Poliéster de 600 denier

Referencia	L × W × H	EU	SA	UK
KEN5935050K	530 × 190 × 335 mm	4	50+	50+

KENNEDY
INDUSTRIAL

Cierres de repuesto

Componente o accesorio para la herramienta indicada.



Referencia	Tipo	EU	SA	UK
KEN5675536K	Cierres	0	0	8

EU = Europa | SA = Sudáfrica | UK = Reino Unido | Req. = bajo consulta
Stock regional comprobado el 12 nov 2026 | 50+ = 50 o más

Dimensiones en mm salvo indicación

ALMACENAMIENTO DE HERRAMIENTAS

KENNEDY
INDUSTRIAL

Carro de herramientas · 7-Drawer · 7-cajones

Guardar y organizar las herramientas o piezas adecuadas al formato de almacenamiento.



Material
Acero

Carga máxima
250 kg

Referencia	L × W × H	EU	SA	UK
KEN5944845K	699 × 458 × 993 mm	Req.	Req.	50+

KENNEDY PROFESSIONAL

Cofre de herramientas · Largo · 9 cajones

Guardar y organizar las herramientas o piezas adecuadas al formato de almacenamiento.



Material
Acero

Carga máxima
150 kg

Referencia	L × W × H	EU	SA	UK
KEN5945360K	660 × 405 × 510 mm	Req.	0	0

KENNEDY
INDUSTRIAL

Cinturón portaherramientas

Guardar y organizar las herramientas o piezas adecuadas al formato de almacenamiento.



Material
Poliéster

Referencia	Longitud	Anchura	EU	SA	UK
KEN5933540K	290 mm	525mm	34	0	50+

KENNEDY
INDUSTRIAL

Separadores de repuesto

Organizar o mantener un sistema de almacenamiento de herramientas compatible.



Referencia	Tipo	EU	SA	UK
KEN5677603K	Separador	0	0	10

EU = Europa | SA = Sudáfrica | UK = Reino Unido | Req. = bajo consulta
Stock regional comprobado el 12 nov 2026 | 50+ = 50 o más

Dimensiones en mm salvo indicación

ALMACENAMIENTO DE HERRAMIENTAS

KENNEDY
INDUSTRIAL

Carro de herramientas · 7-Drawer · 7-cajones

Guardar y organizar las herramientas o piezas adecuadas al formato de almacenamiento.



Material
Acero de gran espesor

Carga máxima
400 kg

Referencia	L × W × H	EU	SA	UK
KEN5945705K	1067 × 458 × 1007 mm	Req.	Req.	36

KENNEDY PROFESSIONAL

Cofre de herramientas · Uso intensivo · Largo · 4 cajones

Guardar y organizar las herramientas o piezas adecuadas al formato de almacenamiento.



Material
Acero

Carga máxima
70 kg

Referencia	L × W × H	EU	SA	UK
KEN5944820K	700 × 405 × 450 mm	0	0	0

KENNEDY
INDUSTRIAL

Bolsa para cinturón · 165mm · 80mm

Guardar y organizar las herramientas o piezas adecuadas al formato de almacenamiento.



Material
Poliéster

Referencia	Longitud	Anchura	EU	SA	UK
KEN5935000K	80 mm	165mm	1	1	50+

KENNEDY
INDUSTRIAL

Llave y cerradura de repuesto para KEN5945745K y KEN5945705K

Organizar o mantener un sistema de almacenamiento de herramientas compatible.



Referencia	Tipo	EU	SA	UK
SPR5679511K	Cerradura / llave de repuesto	0	0	0

EU = Europa | SA = Sudáfrica | UK = Reino Unido | Req. = bajo consulta
Stock regional comprobado el 12 nov 2026 | 50+ = 50 o más

Dimensiones en mm salvo indicación

ALMACENAMIENTO DE HERRAMIENTAS

KENNEDY PROFESSIONAL

Carro de herramientas · Professional · Rojo · 72" · 12 cajones

Guardar y organizar las herramientas o piezas adecuadas al formato de almacenamiento.



Carga máxima
800 kg

Referencia	L × W × H	EU	SA	UK
KEN5945842A	1828 × 461 × 780 mm	1	Req.	0

KENNEDY PROFESSIONAL

Cofre de herramientas

Guardar y organizar las herramientas o piezas adecuadas al formato de almacenamiento.



Material
Acero

Carga máxima
205 kg

Referencia	L × W × H	EU	SA	UK
KEN5945780K	1030 × 460 × 530 mm	Req.	14	0

KENNEDY
INDUSTRIAL

Bolsa de herramientas Pilot con apertura por ambos lados

Guardar y organizar las herramientas o piezas adecuadas al formato de almacenamiento.



Material del producto
PVC

Referencia	L × W × H	EU	SA	UK
KEN5934210K	420 × 205 × 360 mm	1	4	6

KENNEDY
INDUSTRIAL

Llave y cerradura de repuesto para KEN5945785K y KEN5945705K

Organizar o mantener un sistema de almacenamiento de herramientas compatible.



Referencia	Tipo	EU	SA	UK
SPR5679510K	Cerradura / llave de repuesto	0	0	17

EU = Europa | SA = Sudáfrica | UK = Reino Unido | Req. = bajo consulta
Stock regional comprobado el 12 nov 2026 | 50+ = 50 o más

Dimensiones en mm salvo indicación

ALMACENAMIENTO DE HERRAMIENTAS

KENNEDY
INDUSTRIAL

Carro de herramientas

Organizar o mantener un sistema de almacenamiento de herramientas compatible.



Referencia	Tipo	EU	SA	UK
KEN5941650K	Bandeja	0	0	24

KENNEDY
INDUSTRIAL

Bandeja de espuma de repuesto · KEN5950080K · M1832

Organizar o mantener un sistema de almacenamiento de herramientas compatible.

Imagen no disponible

Referencia	EU	SA	UK
KEN9887590K	Req.	Req.	3

KENNEDY
INDUSTRIAL

Estuche de plástico · 4 piezas · 4PCE

Guardar y organizar las herramientas o piezas adecuadas al formato de almacenamiento.

Imagen no disponible

Referencia	EU	SA	UK
KEN9881398K	Req.	Req.	0

KENNEDY
INDUSTRIAL

Paneles de herramientas de repuesto

Componente o accesorio para la herramienta indicada.



Referencia	Material	Variante	EU	SA	UK
KEN5677650K	-	593-2700 Hi-Impact	0	0	0
KEN5677660K	-	593-2650 Aluminium	0	0	0
KEN5677664K	Polipropileno	593-2450 Polypropylene Plastic	0	0	6

EU = Europa | SA = Sudáfrica | UK = Reino Unido | Req. = bajo consulta
Stock regional comprobado el 12 nov 2026 | 50+ = 50 o más

ALMACENAMIENTO DE HERRAMIENTAS

KENNEDY
INDUSTRIAL

Cinturón portaherramientas

Guardar y organizar las herramientas o piezas adecuadas al formato de almacenamiento.



Material
Poliéster

Referencia	Longitud	Anchura	EU	SA	UK
KEN5934110K	230 mm	500mm	1	1	24

KENNEDY
INDUSTRIAL

Caja de herramientas

Guardar y organizar las herramientas o piezas adecuadas al formato de almacenamiento.



Referencia	Tipo	EU	SA	UK
KEN5932790K	Sistema de almacenamiento móvil	1	0	10

KENNEDY PROFESSIONAL

Maletín de herramientas · Plástico

Guardar y organizar las herramientas o piezas adecuadas al formato de almacenamiento.



Material del producto
Plástico

Referencia	Peso	Tipo	EU	SA	UK
KEN5932450K	2.95 kg	Maletín de herramientas	1	24	50+

KENNEDY PROFESSIONAL

Carro de herramientas · Acero inoxidable · Professional

Guardar y organizar las herramientas o piezas adecuadas al formato de almacenamiento.



Material
Acero inoxidable

Carga máxima
550 kg

Referencia	L × W × H	EU	SA	UK
KEN5944571Z	678 × 459 × 705 mm	Req.	Req.	50+

EU = Europa | SA = Sudáfrica | UK = Reino Unido | Req. = bajo consulta
Stock regional comprobado el 12 nov 2026 | 50+ = 50 o más

Dimensiones en mm salvo indicación

ALMACENAMIENTO DE HERRAMIENTAS

KENNEDY PROFESSIONAL

Caja de herramientas · Professional

Guardar y organizar las herramientas o piezas adecuadas al formato de almacenamiento.



Capacidad de carga
40kg

Referencia	L × W × H	EU	SA	UK
KEN5934395K	581 × 381 × 455 mm	1	5	2

KENNEDY
INDUSTRIAL

Bolsa de herramientas · Uso intensivo

Guardar y organizar las herramientas o piezas adecuadas al formato de almacenamiento.



Material del producto
Tejido antideslizante

Referencia	L × W × H	EU	SA	UK
KEN5930560K	320 × 340 × 125 mm	3	25	50+

KENNEDY PROFESSIONAL

Maletín de herramientas

Guardar y organizar las herramientas o piezas adecuadas al formato de almacenamiento.



Material del producto
Polipropileno

Referencia	L × W × H	EU	SA	UK
KEN5932520K	430 × 340 × 156 mm	0	0	0

KENNEDY PROFESSIONAL

Carro de herramientas · Acero

Guardar y organizar las herramientas o piezas adecuadas al formato de almacenamiento.



Material
Acero inoxidable

Carga máxima
550 kg

Referencia	L × W × H	EU	SA	UK
KEN5942422K	459 × 315 × 678 mm	Req.	Req.	12

EU = Europa | SA = Sudáfrica | UK = Reino Unido | Req. = bajo consulta
Stock regional comprobado el 12 nov 2026 | 50+ = 50 o más

Dimensiones en mm salvo indicación

ALMACENAMIENTO DE HERRAMIENTAS

KENNEDY
INDUSTRIAL
Caja de herramientas

Guardar y organizar las herramientas o piezas adecuadas al formato de almacenamiento.



Material del producto
Acero

Referencia	L × W × H	EU	SA	UK
KEN5932140K	355 × 205 × 185 mm	0	18	50+
KEN5932190K	480 × 205 × 185 mm	Req.	Req.	50
KEN5932240K	610 × 205 × 185 mm	18	24	32

KENNEDY
INDUSTRIAL
Caja de herramientas · Uso intensivo

Guardar y organizar las herramientas o piezas adecuadas al formato de almacenamiento.



Material del producto
PVC

Referencia	L × W × H	EU	SA	UK
KEN5931400K	582 × 238 × 178 mm	4	0	50+

KENNEDY
INDUSTRIAL
Estuche enrollable de herramientas · Algodón · PVC

Guardar y organizar las herramientas o piezas adecuadas al formato de almacenamiento.



Material
PVC

Referencia	Longitud	Anchura	EU	SA	UK
KEN5930440K	660 mm	320mm	1	Req.	50+

EU = Europa | SA = Sudáfrica | UK = Reino Unido | Req. = bajo consulta
Stock regional comprobado el 12 nov 2026 | 50+ = 50 o más

ALMACENAMIENTO DE HERRAMIENTAS

KENNEDY
INDUSTRIAL
Bolsa de herramientas

Guardar y organizar las herramientas o piezas adecuadas al formato de almacenamiento.



Material del producto
Cuero serraje de crupón

Referencia	L × W × H	EU	SA	UK
KEN5930630K	535 × 200 × 200 mm	1	0	8

KENNEDY
INDUSTRIAL
Caja de herramientas · Uso intensivo

Guardar y organizar las herramientas o piezas adecuadas al formato de almacenamiento.



Material del producto
Acero de gran espesor

Referencia	L × W × H	EU	SA	UK
KEN5940040K	483 × 180 × 180 mm	1	0	8

KENNEDY
INDUSTRIAL
Maletín de herramientas

Guardar y organizar las herramientas o piezas adecuadas al formato de almacenamiento.



Material del producto
Plástico

Referencia	Anchura	Altura	EU	SA	UK
KEN5931020K	260mm	160mm	5	29	50+

EU = Europa | SA = Sudáfrica | UK = Reino Unido | Req. = bajo consulta
Stock regional comprobado el 12 nov 2026 | 50+ = 50 o más

Dimensiones en mm salvo indicación

JUEGOS DE HERRAMIENTAS

KENNEDY PROFESSIONAL

Juego de destornilladores · Control de herramientas · Bandeja de espuma · 12 piezas · 2/3

Accionar tornillos con una huella compatible.



Referencia	Primer destornillador PZ	Compatibilidad	EU	SA	UK
KEN5950140K	No.1 x 75mm	Carros de herramientas	0	0	5
KEN5950145K	No.1 x 75mm	Cofres de herramientas	0	0	1
KEN5950150K	No.2 x 100mm	Carros de herramientas	0	8	6
KEN5950155K	No.2 x 100mm	Cofres de herramientas	0	0	0

KENNEDY
INDUSTRIAL

Kit de herramientas de servicio · Estándar · 56 piezas

Reunir las herramientas indicadas para un grupo de tareas relacionadas.



Aislado
No

Referencia	Piezas	Tipo	EU	SA	UK
KEN5953000K	56	Juego básico de herramientas de servicio	0	3	0

KENNEDY
INDUSTRIAL

Bandeja de espuma de repuesto · KEN5950020K · M1832

Reunir las herramientas indicadas para un grupo de tareas relacionadas.



Referencia	EU	SA	UK
KEN9887582K	Req.	1	0

KENNEDY SE

Juego de herramientas · Aislado VDE · VDE

Reunir las herramientas indicadas para un grupo de tareas relacionadas.



Aislado
Sí

Referencia	Piezas	EU	SA	UK
KEN5344532W	68	Req.	19	0
KEN5344888E	27	Req.	0	0

EU = Europa | SA = Sudáfrica | UK = Reino Unido | Req. = bajo consulta
Stock regional comprobado el 12 nov 2026 | 50+ = 50 o más

JUEGOS DE HERRAMIENTAS

KENNEDY PROFESSIONAL

Juego de destornilladores · Control de herramientas · Bandeja de espuma · 12 piezas · 2/3

Accionar tornillos con una huella compatible.



Referencia	Primer destornillador PZ	Compatibilidad	EU	SA	UK
KEN5950160K	-	Carros de herramientas	0	0	0
KEN5950165K	-	Cofres de herramientas	0	0	0

KENNEDY SE

Juego de 32 herramientas aisladas VDE, Foam 6 · Para KEN5945580K

Reunir las herramientas indicadas para un grupo de tareas relacionadas.



Aislado
Sí

Referencia	Piezas	Tipo	EU	SA	UK
KEN5348459P	32	Kit de herramientas en bandeja	0	20	3

KENNEDY
INDUSTRIAL

Juego de destornilladores · Control de herramientas · Bandeja de espuma · Aislado · Cuadrado · 7 piezas · 1/3 · VDE

Reunir las herramientas indicadas para un grupo de tareas relacionadas.



Aislado
Sí

Referencia	Compatibilidad	EU	SA	UK
KEN5950180K	Carros de herramientas	0	5	6
KEN5950185K	Cofres de herramientas	0	0	4

KENNEDY SE

Juego de herramientas aisladas VDE · 114 piezas

Reunir las herramientas indicadas para un grupo de tareas relacionadas.



Aislado
Sí

Referencia	Piezas	Compatibilidad	EU	SA	UK
KEN5347308E	114	Independiente	Req.	Req.	1

EU = Europa | SA = Sudáfrica | UK = Reino Unido | Req. = bajo consulta
Stock regional comprobado el 12 nov 2026 | 50+ = 50 o más

Dimensiones en mm salvo indicación

JUEGOS DE HERRAMIENTAS

KENNEDY
INDUSTRIAL

Base magnética

Reunir las herramientas indicadas para un grupo de tareas relacionadas.



Referencia	EU	SA	UK
KEN9888512K	Req.	Req.	0

KENNEDY PROFESSIONAL

Juego de llaves combinadas · Professional · Control de herramientas · Bandeja de espuma · 6 - 24mm · 18 piezas · 2/3

Apretar o aflojar tuercas y tornillos de la medida correspondiente.



Referencia	Compatibilidad	EU	SA	UK
KEN5950080K	Carros de herramientas	0	0	0
KEN5950085K	Cofres de herramientas	0	1	0

KENNEDY
INDUSTRIAL

Lima de mecánico · Control de herramientas · Bandeja de espuma · 7 piezas · 2/3

Reunir las herramientas indicadas para un grupo de tareas relacionadas.



Aislado
No

Referencia	Compatibilidad	EU	SA	UK
KEN5950030K	Carros de herramientas	0	4	4
KEN5950035K	Cofres de herramientas	0	0	16

KENNEDY
INDUSTRIAL

Kit de herramientas en caja · 1

Reunir las herramientas indicadas para un grupo de tareas relacionadas.



Aislado
Sí

Referencia	Piezas	Tipo	EU	SA	UK
KEN5958511K	53	Kit de herramientas de mecánico	0	1	0

EU = Europa | SA = Sudáfrica | UK = Reino Unido | Req. = bajo consulta
Stock regional comprobado el 12 nov 2026 | 50+ = 50 o más

JUEGOS DE HERRAMIENTAS

KENNEDY PROFESSIONAL

Kit de herramientas · 122 piezas

Reunir las herramientas indicadas para un grupo de tareas relacionadas.



Referencia	Piezas	Tipo	EU	SA	UK
KEN5953040K	122	Professional Deluxe Engineer Tool Kit	0	2	1

KENNEDY PROFESSIONAL

Juego de vasos · Control de herramientas · Bandeja de espuma · Métrico · Cuadrado · 1/4" · 19 piezas · 1/3

Girar tuercas y tornillos de la medida correspondiente con un cuadrado de accionamiento compatible.



Referencia	Compatibilidad	EU	SA	UK
KEN5950230K	Carros de herramientas	0	0	18
KEN5950235K	Cofres de herramientas	0	0	4

KENNEDY
INDUSTRIAL

Bandeja de espuma · Control de herramientas · 7 piezas · 1/3

Reunir las herramientas indicadas para un grupo de tareas relacionadas.



Aislado
No

Referencia	Compatibilidad	EU	SA	UK
KEN5950010K	Cofres de herramientas	0	0	10
KEN5950015K	Carros de herramientas	0	0	0

KENNEDY
INDUSTRIAL

Kit de herramientas en caja · 2

Reunir las herramientas indicadas para un grupo de tareas relacionadas.



Aislado
Sí

Referencia	Piezas	Tipo	EU	SA	UK
KEN5958512K	45	Kit de herramientas de mecánico	0	Req.	0

EU = Europa | SA = Sudáfrica | UK = Reino Unido | Req. = bajo consulta
Stock regional comprobado el 12 nov 2026 | 50+ = 50 o más

JUEGOS DE HERRAMIENTAS

KENNEDY
INDUSTRIAL
Juego de alicates · 1000V · 10 piezas

Reunir las herramientas indicadas para un grupo de tareas relacionadas.



Aislado
Sí

Referencia	Piezas	Tipo	EU	SA	UK
KEN5951600K	10	Juego de destornilladores y alicates aislados	0	5	50+

KENNEDY PROFESSIONAL
Vaso con punta de destornillador · Control de herramientas · Bandeja de espuma · 1/2" · 20 piezas · 1/3

Accionar tornillos con una huella compatible.



Referencia	Compatibilidad	EU	SA	UK
KEN5950210K	Carros de herramientas	0	0	2
KEN5950215K	Cofres de herramientas	0	0	1

KENNEDY
INDUSTRIAL
Kit de herramientas de mantenimiento · 7 piezas

Reunir las herramientas indicadas para un grupo de tareas relacionadas.



Aislado
No

Referencia	Piezas	Tipo	EU	SA	UK
KEN5950070K	7	Juego de mantenimiento con estuche enrollable	0	0	0

KENNEDY
INDUSTRIAL
Bandeja de espuma de repuesto · KEN5950120K · M1832

Reunir las herramientas indicadas para un grupo de tareas relacionadas.

Imagen no disponible

Referencia	EU	SA	UK
KEN9887596K	Req.	Req.	4

EU = Europa | SA = Sudáfrica | UK = Reino Unido | Req. = bajo consulta
Stock regional comprobado el 12 nov 2026 | 50+ = 50 o más

JUEGOS DE HERRAMIENTAS

KENNEDY PROFESSIONAL

Kit de herramientas · 102 piezas

Confirme el contenido suministrado antes de pedirlo. Reunir las herramientas indicadas para un grupo de tareas relacionadas.



Referencia	Piezas	Tipo	EU	SA	UK
KEN5953020K	102	Professional Service Engineer Tool Kit	0	3	0

KENNEDY PROFESSIONAL

Juego de llaves fijas · Control de herramientas · Industrial · Bandeja de espuma · Métrico · 21 piezas

Apretar o aflojar tuercas y tornillos de la medida correspondiente.



Referencia	Compatibilidad	EU	SA	UK
KEN5950060K	Carros de herramientas	0	0	0
KEN5950065K	Cofres de herramientas	0	0	3

KENNEDY
INDUSTRIAL

Bandeja de espuma · Control de herramientas · Mango en T · Hexagonal · 2.0-10.0mm · 8 piezas · 2/3

Reunir las herramientas indicadas para un grupo de tareas relacionadas.



Aislado
No

Referencia	Compatibilidad	EU	SA	UK
KEN5950190K	Carros de herramientas	0	1	1
KEN5950195K	Cofres de herramientas	0	0	2

KENNEDY PROFESSIONAL

Juego de alicates aislados VDE · Bandeja de espuma · 4 piezas

Confirme el contenido suministrado antes de pedirlo. Sujetar o doblar piezas con el tipo de mordaza indicado.



Aislado
Sí

Referencia	Compatibilidad	EU	SA	UK
KEN5950280K	Carros de herramientas	0	0	0
KEN5950285K	Cofres de herramientas	0	0	5

EU = Europa | SA = Sudáfrica | UK = Reino Unido | Req. = bajo consulta
Stock regional comprobado el 12 nov 2026 | 50+ = 50 o más

JUEGOS DE HERRAMIENTAS

KENNEDY
INDUSTRIAL
Juego de llaves combinadas · Control de herramientas · Industrial · Bandeja de espuma · 1/4-1in · 12 piezas · 2/3

Reunir las herramientas indicadas para un grupo de tareas relacionadas.



Aislado
No

Referencia	Compatibilidad	EU	SA	UK
KEN5950110K	Carros de herramientas	0	11	0
KEN5950115K	Cofres de herramientas	0	0	1

KENNEDY
INDUSTRIAL
Bandeja de espuma · Control de herramientas · 4 piezas · 1/3

Reunir las herramientas indicadas para un grupo de tareas relacionadas.



Aislado
Sí

Referencia	Compatibilidad	EU	SA	UK
KEN5950300K	Carros de herramientas	0	0	0
KEN5950305K	Cofres de herramientas	0	0	0

KENNEDY PROFESSIONAL
Kit de herramientas · Professional · 300 piezas

Reunir las herramientas indicadas para un grupo de tareas relacionadas.



Referencia	Piezas	Tipo	EU	SA	UK
KEN5953080K	300	Professional Engineers Tool kit	1	15	0

KENNEDY PROFESSIONAL
Carro de herramientas · 25 piezas

Reunir las herramientas indicadas para un grupo de tareas relacionadas.



Referencia	Piezas	Tipo	EU	SA	UK
KEN5955540K	25	Kit de herramientas con carro	Req.	Req.	2

EU = Europa | SA = Sudáfrica | UK = Reino Unido | Req. = bajo consulta
Stock regional comprobado el 12 nov 2026 | 50+ = 50 o más

JUEGOS DE HERRAMIENTAS

KENNEDY
INDUSTRIAL
Juego de limas · Control de herramientas · Bandeja de espuma · Precisión · 12 piezas · 1/3

Reunir las herramientas indicadas para un grupo de tareas relacionadas.



Aislado
No

Referencia	Compatibilidad	EU	SA	UK
KEN5950040K	Carros de herramientas	0	2	6
KEN5950045K	Cofres de herramientas	0	0	7

KENNEDY
INDUSTRIAL
Juego de alicates de presión · Control de herramientas · Bandeja de espuma · 4 piezas · 1/3

Reunir las herramientas indicadas para un grupo de tareas relacionadas.



Aislado
No

Referencia	Compatibilidad	EU	SA	UK
KEN5950270K	Carros de herramientas	0	Req.	2
KEN5950275K	Cofres de herramientas	0	0	4

KENNEDY
INDUSTRIAL
Kit de herramientas en caja · 2

Reunir las herramientas indicadas para un grupo de tareas relacionadas.



Aislado
Sí

Referencia	Piezas	Tipo	EU	SA	UK
KEN5958502K	48	Kit de herramientas de mantenimiento mecánico	0	0	0

KENNEDY
INDUSTRIAL
Juego de herramientas en bandeja de espuma · Control de herramientas · 50 piezas

Reunir las herramientas indicadas para un grupo de tareas relacionadas.



Aislado
No

Referencia	Piezas	Compatibilidad	EU	SA	UK
KEN5955020K	50	Carros de herramientas	0	6	6

EU = Europa | SA = Sudáfrica | UK = Reino Unido | Req. = bajo consulta
Stock regional comprobado el 12 nov 2026 | 50+ = 50 o más

JUEGOS DE HERRAMIENTAS

KENNEDY
INDUSTRIAL
Martillo · Control de herramientas · Bandeja de espuma · 12 piezas · 2/3

Reunir las herramientas indicadas para un grupo de tareas relacionadas.



Aislado
No

Referencia	Piezas	Compatibilidad	EU	SA	UK
KEN5950290K	12	Carros de herramientas	0	5	3

KENNEDY
INDUSTRIAL
Kit de herramientas · 22 piezas

Reunir las herramientas indicadas para un grupo de tareas relacionadas.



Aislado
No

Referencia	Piezas	Tipo	EU	SA	UK
KEN5954010K	22	Kit de herramientas de fontanería y mantenimiento	0	0	6

KENNEDY
INDUSTRIAL
Alicates para anillos elásticos · Control de herramientas · Reversible · Bandeja de espuma · 6 piezas · 2/3

Reunir las herramientas indicadas para un grupo de tareas relacionadas.



Aislado
No

Referencia	Compatibilidad	EU	SA	UK
KEN5950260K	Carros de herramientas	0	0	6
KEN5950265K	Cofres de herramientas	0	0	1

KENNEDY
INDUSTRIAL
Bandeja de espuma de repuesto · KEN5950190K · M1832

Reunir las herramientas indicadas para un grupo de tareas relacionadas.

Imagen no disponible

Referencia	EU	SA	UK
KEN9887610K	Req.	Req.	19

EU = Europa | SA = Sudáfrica | UK = Reino Unido | Req. = bajo consulta
Stock regional comprobado el 12 nov 2026 | 50+ = 50 o más

JUEGOS DE HERRAMIENTAS

Juego de llaves · Bandeja de espuma · Aislado · 13 piezas · KEN5945580K · 4 · VDE

Apretar o aflojar tuercas y tornillos de la medida correspondiente.



Aislado
Sí

Referencia	Piezas	Tipo	EU	SA	UK
KEN5341352F	13	Kit de herramientas en bandeja	4	20	4

Juego de llave combinada de carraca · Control de herramientas · Bandeja de espuma · 23 piezas · 2/3

Apretar o aflojar tuercas y tornillos de la medida correspondiente.



Referencia	Compatibilidad	EU	SA	UK
KEN5950130K	Carros de herramientas	0	0	2
KEN5950135K	Cofres de herramientas	0	0	0

Juego de herramientas para aprendices de mecánica · 208 piezas · AET200

Reunir las herramientas indicadas para un grupo de tareas relacionadas.



Referencia	Piezas	Tipo	EU	SA	UK
KEN5950550K	208	Juego de herramientas para aprendices de mecánica	1	1	0

Juego de llave de estrella de carraca · Aislado · 6 piezas

Apretar o aflojar tuercas y tornillos de la medida correspondiente.



Aislado
Sí

Referencia	Piezas	Tipo	EU	SA	UK
KEN5342324K	6	Juego de llaves de estrella de carraca	0	4	14

EU = Europa | SA = Sudáfrica | UK = Reino Unido | Req. = bajo consulta
Stock regional comprobado el 12 nov 2026 | 50+ = 50 o más

JUEGOS DE HERRAMIENTAS

KENNEDY SE

Juego de herramientas aisladas VDE · Bandeja de espuma · 13 piezas · KEN5945580K · 3

Apretar o aflojar tuercas y tornillos de la medida correspondiente.



Aislado
Sí

Referencia	Piezas	Tipo	EU	SA	UK
KEN5348923E	13	Kit de herramientas en bandeja	4	20	5

KENNEDY SE

Juego de herramientas aisladas VDE · Bandeja de espuma · 25 piezas · KEN5945580K · 5

Reunir las herramientas indicadas para un grupo de tareas relacionadas.



Aislado
Sí

Referencia	Piezas	Tipo	EU	SA	UK
KEN5346335J	25	Kit de herramientas en bandeja	3	20	0

KENNEDY SE

Kit de herramientas · 62 piezas

Reunir las herramientas indicadas para un grupo de tareas relacionadas.



Referencia	Piezas	Tipo	EU	SA	UK
KEN5950111E	62	Cofre de herramientas portátil	33	50+	50+

KENNEDY
INDUSTRIAL

Bandeja de espuma de repuesto · KEN5950110K · M1832

Reunir las herramientas indicadas para un grupo de tareas relacionadas.

Imagen no disponible

Referencia	EU	SA	UK
KEN9887594K	Req.	Req.	7

EU = Europa | SA = Sudáfrica | UK = Reino Unido | Req. = bajo consulta
Stock regional comprobado el 12 nov 2026 | 50+ = 50 o más

Dimensiones en mm salvo indicación

JUEGOS DE HERRAMIENTAS

KENNEDY SE

Juego de herramientas aisladas VDE · Bandeja de espuma · 14 piezas · KEN5945580K · 1

Reunir las herramientas indicadas para un grupo de tareas relacionadas.



Aislado
Sí

Referencia	Piezas	Tipo	EU	SA	UK
KEN5348245Y	14	Kit de herramientas en bandeja	Req.	19	0

KENNEDY
INDUSTRIAL

Juego de llaves combinadas · Control de herramientas · Industrial · Bandeja de espuma · 26 piezas

Reunir las herramientas indicadas para un grupo de tareas relacionadas.



Aislado
No

Referencia	Compatibilidad	EU	SA	UK
KEN5950090K	Carros de herramientas	0	3	3
KEN5950095K	Cofres de herramientas	0	2	9

KENNEDY PROFESSIONAL

Carro de herramientas · Control de herramientas · 75 piezas

Reunir las herramientas indicadas para un grupo de tareas relacionadas.



Referencia	Piezas	Tipo	EU	SA	UK
KEN5955500K	75	Kit de herramientas con carro	Req.	Req.	7

KENNEDY PROFESSIONAL

Juego de herramientas · Reversible · Aislado · Carraca · 14 piezas

Girar tuercas y tornillos de la medida correspondiente con un cuadrado de accionamiento compatible.



Aislado
Sí

Referencia	Piezas	Tipo	EU	SA	UK
KEN5342251K	14	Kit de reparación de carraca	0	5	17

EU = Europa | SA = Sudáfrica | UK = Reino Unido | Req. = bajo consulta
Stock regional comprobado el 12 nov 2026 | 50+ = 50 o más

Dimensiones en mm salvo indicación

JUEGOS DE HERRAMIENTAS

KENNEDY SE

Kit de herramientas con carro · 155 piezas · 6-Drawer · 6-cajones

Reunir las herramientas indicadas para un grupo de tareas relacionadas.



Referencia	Piezas	Tipo	EU	SA	UK
KEN5950066H	155	Carro de herramientas	Req.	Req.	10

KENNEDY INDUSTRIAL

Bolsa de herramientas · 29 piezas

Reunir las herramientas indicadas para un grupo de tareas relacionadas.



Aislado
No

Referencia	Piezas	Compatibilidad	EU	SA	UK
KEN5953440K	29	Independiente	0	15	0

KENNEDY PROFESSIONAL

Juego de destornilladores · Control de herramientas · Bandeja de espuma · 1000V · 7 piezas · 1/3 · VDE

Accionar tornillos con una huella compatible.



Aislado
Sí

Referencia	Compatibilidad	EU	SA	UK
KEN5950170K	Carros de herramientas	0	0	3
KEN5950175K	Cofres de herramientas	0	0	1

KENNEDY PROFESSIONAL

Juego de herramientas en maletín · Reversible · Aislado · Carraca · VDE

Apretar o aflojar tuercas y tornillos de la medida correspondiente.



Aislado
Sí

Referencia	Piezas	Tipo	EU	SA	UK
KEN5342248K	9	Kit de reparación de carraca	0	5	2

EU = Europa | SA = Sudáfrica | UK = Reino Unido | Req. = bajo consulta
Stock regional comprobado el 12 nov 2026 | 50+ = 50 o más

JUEGOS DE HERRAMIENTAS

Bolsa de herramientas · 16 piezas · VDE

Reunir las herramientas indicadas para un grupo de tareas relacionadas.



Aislado
Sí

Referencia	Piezas	Tipo	EU	SA	UK
KEN5953400K	16	Bolsa y juego de herramientas VDE para electricistas	0	32	7

Juego de vasos · Control de herramientas · Bandeja de espuma · Métrico · Cuadrado · 1/2in · 30 piezas · 2/3

Girar tuercas y tornillos de la medida correspondiente con un cuadrado de accionamiento compatible.



Referencia	Compatibilidad	EU	SA	UK
KEN5950200K	Carros de herramientas	0	18	0
KEN5950205K	Cofres de herramientas	0	0	0

Carro de herramientas · Control de herramientas · 50 piezas

Reunir las herramientas indicadas para un grupo de tareas relacionadas.



Referencia	Piezas	Tipo	EU	SA	UK
KEN5955520K	50	Kit de herramientas con carro	Req.	Req.	2

EU = Europa | SA = Sudáfrica | UK = Reino Unido | Req. = bajo consulta
Stock regional comprobado el 12 nov 2026 | 50+ = 50 o más

Dimensiones en mm salvo indicación

JUEGOS DE HERRAMIENTAS

KENNEDY PROFESSIONAL

Juego de llave combinada de carraca · Professional · Control de herramientas · Bandeja de espuma · Métrico · 16 piezas · 2/3

Apretar o aflojar tuercas y tornillos de la medida correspondiente.

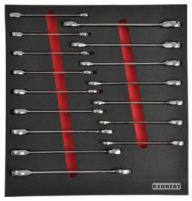

Referencia	Compatibilidad	EU	SA	UK
KEN5950120K	Carros de herramientas	0	0	4
KEN5950125K	Cofres de herramientas	0	0	8

KENNEDY PROFESSIONAL

Alicates de presión · Control de herramientas · Bandeja de espuma · 4 piezas · 1/3

Sujetar o doblar piezas con el tipo de mordaza indicado.



Referencia	Compatibilidad	EU	SA	UK
KEN5950250K	Carros de herramientas	0	12	17
KEN5950255K	Cofres de herramientas	0	0	14

KENNEDY
INDUSTRIAL

Kit de herramientas en caja · 3

Reunir las herramientas indicadas para un grupo de tareas relacionadas.



Aislado
Sí

Referencia	Piezas	Tipo	EU	SA	UK
KEN5958503K	64	Kit de herramientas de mantenimiento mecánico	0	14	0

EU = Europa | SA = Sudáfrica | UK = Reino Unido | Req. = bajo consulta
Stock regional comprobado el 12 nov 2026 | 50+ = 50 o más

Dimensiones en mm salvo indicación

JUEGOS DE HERRAMIENTAS

KENNEDY SE

Juego de herramientas aisladas VDE · Bandeja de espuma · 17 piezas · KEN5945580K · 2

Reunir las herramientas indicadas para un grupo de tareas relacionadas.



Aislado
Sí

Referencia	Piezas	Tipo	EU	SA	UK
KEN5344198W	17	Kit de herramientas en bandeja	0	20	5

KENNEDY PROFESSIONAL

Juego de vasos · Professional · Control de herramientas · Bandeja de espuma · Métrico · 1/2" · 30 piezas

Confirme el contenido suministrado antes de pedirlo. Girar tuercas y tornillos de la medida correspondiente con un cuadrado de accionamiento compatible.



Referencia	Compatibilidad	EU	SA	UK
KEN5950220K	Carros de herramientas	0	0	1
KEN5950225K	Cofres de herramientas	0	0	1

KENNEDY
INDUSTRIAL

Kit de pintura y decoración · 18 piezas

Reunir las herramientas indicadas para un grupo de tareas relacionadas.



Aislado
No

Referencia	Piezas	Tipo	EU	SA	UK
KEN5954140K	18	Kit de pintura y decoración	0	0	0

EU = Europa | SA = Sudáfrica | UK = Reino Unido | Req. = bajo consulta
Stock regional comprobado el 12 nov 2026 | 50+ = 50 o más

MEDICIÓN Y NIVELES

KENNEDY
INDUSTRIAL
Bloque patrón · Acero · 2

Proporcionar una longitud de referencia para ajustar o comprobar equipos de medición adecuados.



Normas declaradas
BS EN ISO 3650

Referencia	Medida	EU	SA	UK
KEN3380010K	0.5 mm	0	0	44
KEN3380020K	1 mm	0	0	50+
KEN3380040K	1.001 mm	Req.	Req.	9
KEN3380050K	1.002 mm	Req.	Req.	0

KENNEDY
INDUSTRIAL
Calibre · Interior · Exterior

Transferir una dimensión interior o exterior adecuada para medirla con otro instrumento.



Material
Acero

Referencia	Rango de medida	Magnitudes medidas	EU	SA	UK
KEN5180230K	0 - 3 in.	Interior	0	8	50+
KEN5180240K	0 - 4 in.	Interior	1	46	49
KEN5180260K	0 - 6 in.	Interior	1	50+	50+
KEN5180280K	0 - 8 in.	Interior	1	50+	50+

KENNEDY
INDUSTRIAL
Lupa de mano

Inspeccionar detalles o ver zonas de difícil acceso.



Material
Plástico

Referencia	Tipo	EU	SA	UK
KEN5186040K	Lupa de mano	14	50+	50+

KENNEDY
INDUSTRIAL
Punta de repuesto para lápiz grabador

Trazar líneas de referencia en piezas adecuadas.



Material de la punta
Carburo de tungsteno

Referencia	Longitud	Tipo	EU	SA	UK
KEN5184240K	29 mm	Punta de trazar	0	16	17

EU = Europa | SA = Sudáfrica | UK = Reino Unido | Req. = bajo consulta
Stock regional comprobado el 12 nov 2026 | 50+ = 50 o más

Dimensiones en mm salvo indicación

MEDICIÓN Y NIVELES

KENNEDY
INDUSTRIAL
Bloque patrón · Acero · 2

Proporcionar una longitud de referencia para ajustar o comprobar equipos de medición adecuados.



Normas declaradas
BS EN ISO 3650

Referencia	Medida	EU	SA	UK
KEN3380060K	1.003 mm	Req.	Req.	15
KEN3380070K	1.004 mm	Req.	Req.	0
KEN3380100K	1.007 mm	Req.	Req.	0
KEN3380110K	1.008 mm	Req.	Req.	0

KENNEDY
INDUSTRIAL
Calibre · Interior · Exterior

Transferir una dimensión interior o exterior adecuada para medirla con otro instrumento.



Material
Acero

Referencia	Rango de medida	Magnitudes medidas	EU	SA	UK
KEN5180300K	0 - 10 in.	Interior	0	13	50+
KEN5180320K	0 - 12 in.	Interior	0	7	50+
KEN5180430K	0 - 3 in.	Exterior	0	5	50+
KEN5180460K	0 - 6 in.	Exterior	1	50+	50+

KENNEDY
INDUSTRIAL
Nivel de burbuja

Comprobar la horizontalidad o verticalidad de una superficie mediante las burbujas indicadas.



Material del cuerpo
Aluminio

Acabado / recubrimiento
Acabado de pintura en polvo

Referencia	Precisión	EU	SA	UK
KEN5951430K	1.0mm/m	0	4	12

KENNEDY
INDUSTRIAL
Lente de repuesto para refractómetro óptico portátil

Medir las propiedades refractivas de un líquido mediante la escala indicada.



Referencia	Longitud	Anchura	EU	SA	UK
KEN3982106Y	45 mm	24 mm	Req.	Req.	18

EU = Europa | SA = Sudáfrica | UK = Reino Unido | Req. = bajo consulta
Stock regional comprobado el 12 nov 2026 | 50+ = 50 o más

Dimensiones en mm salvo indicación

MEDICIÓN Y NIVELES

KENNEDY
INDUSTRIAL
Bloque patrón · Acero · 2

Proporcionar una longitud de referencia para ajustar o comprobar equipos de medición adecuados.



Normas declaradas
BS EN ISO 3650

Referencia	Medida	EU	SA	UK
KEN3380140K	1.02 mm	Req.	Req.	0
KEN3380160K	1.04 mm	Req.	Req.	2
KEN3380170K	1.05 mm	Req.	Req.	Req.
KEN3380200K	1.08 mm	Req.	Req.	5

KENNEDY
INDUSTRIAL
Calibre · Interior · Exterior

Transferir una dimensión interior o exterior adecuada para medirla con otro instrumento.



Material
Acero

Referencia	Rango de medida	Magnitudes medidas	EU	SA	UK
KEN5180480K	0 - 8 in.	Exterior	2	Req.	50+
KEN5180500K	0 - 10 in.	Exterior	0	38	50+
KEN5180520K	0 - 12 in.	Exterior	0	Req.	50+

KENNEDY
INDUSTRIAL
Calibre tampón roscado pasa · Fino

Comprobar un radio o identificar un perfil de rosca compatible.



Referencia	Tipo	EU	SA	UK
KEN3601370K	Calibre tampón roscado pasa	Req.	Req.	1

KENNEDY
INDUSTRIAL
Conjunto de tornillo

Trazar o comprobar la rectitud, la perpendicularidad o el ángulo indicado.



Material
Acero

Referencia	Piezas	Tipo	EU	SA	UK
KEN3988707L	1	Conjunto de tornillo	Req.	Req.	50+

EU = Europa | SA = Sudáfrica | UK = Reino Unido | Req. = bajo consulta
Stock regional comprobado el 12 nov 2026 | 50+ = 50 o más

MEDICIÓN Y NIVELES

KENNEDY
INDUSTRIAL

Bloque patrón · Acero · 2

Proporcionar una longitud de referencia para ajustar o comprobar equipos de medición adecuados.



Normas declaradas
BS EN ISO 3650

Referencia	Medida	EU	SA	UK
KEN3380220K	1.10 mm	Req.	Req.	3
KEN3380290K	1.17 mm	Req.	Req.	0
KEN3380320K	1.20 mm	Req.	Req.	33
KEN3380350K	1.23 mm	Req.	Req.	3

KENNEDY
INDUSTRIAL

Lámina de galga en rollo · Métrico

Comprobar una holgura o espesor mediante el método de medición indicado.



Longitud de hoja
300 mm

Material
Acero

Referencia	Rango de medida	EU	SA	UK
KEN5191030K	0.03 mm	1	6	50+
KEN5191040K	0.04 mm	1	Req.	44
KEN5191050K	0.05 mm	18	6	50+
KEN5191060K	0.06 mm	1	24	50+

KENNEDY
INDUSTRIAL

Micrómetro exterior analógico · Imperial

Medir dimensiones exteriores dentro del rango indicado.



Referencia	Peso	EU	SA	UK
KEN3350210K	230 g	0	0	41
KEN3350220K	300 g	Req.	0	8
KEN3350240K	530 g	Req.	0	0
KEN3350260K	800 g	Req.	0	0

KENNEDY
INDUSTRIAL

Gramil

Trazar líneas de referencia en piezas adecuadas.



Material del tornillo
Latón

Referencia	Material del cuerpo	EU	SA	UK
KEN5976650K	Madera	2	19	19

EU = Europa | SA = Sudáfrica | UK = Reino Unido | Req. = bajo consulta
Stock regional comprobado el 12 nov 2026 | 50+ = 50 o más

Dimensiones en mm salvo indicación

MEDICIÓN Y NIVELES

KENNEDY
INDUSTRIAL
Bloque patrón · Acero · 2

Proporcionar una longitud de referencia para ajustar o comprobar equipos de medición adecuados.



Normas declaradas
BS EN ISO 3650

Referencia	Medida	EU	SA	UK
KEN3380370K	1.25 mm	Req.	Req.	5
KEN3380420K	1.30 mm	Req.	Req.	Req.
KEN3380490K	1.37 mm	Req.	Req.	0
KEN3380520K	1.40 mm	Req.	Req.	Req.

KENNEDY
INDUSTRIAL
Lámina de galga en rollo · Métrico

Comprobar una holgura o espesor mediante el método de medición indicado.



Longitud de hoja
300 mm

Material
Acero

Referencia	Rango de medida	EU	SA	UK
KEN5191080K	0.08 mm	1	28	50+
KEN5191100K	0.1 mm	50+	Req.	50+
KEN5191150K	0.15 mm	0	Req.	50+
KEN5191200K	0.2 mm	50+	2	50+

KENNEDY
INDUSTRIAL
Juego de calibres · Imperial · 26 piezas

Comprobar una holgura o espesor mediante el método de medición indicado.



Material
Acero

Número de hojas
26

Referencia	Longitud	Peso	EU	SA	UK
KEN5180690K	4 in.	90 g	Req.	Req.	50+

KENNEDY
INDUSTRIAL
Punta de repuesto para punta de trazar de bolsillo

Trazar líneas de referencia en piezas adecuadas.



Material de la punta
Acero

Referencia	Longitud	Tipo	EU	SA	UK
KEN5676200K	40 mm	Punta de trazar	0	0	50+

EU = Europa | SA = Sudáfrica | UK = Reino Unido | Req. = bajo consulta
Stock regional comprobado el 12 nov 2026 | 50+ = 50 o más

Dimensiones en mm salvo indicación

MEDICIÓN Y NIVELES

KENNEDY
INDUSTRIAL
Bloque patrón · Acero · 2

Proporcionar una longitud de referencia para ajustar o comprobar equipos de medición adecuados.



Normas declaradas
BS EN ISO 3650

Referencia	Medida	EU	SA	UK
KEN3380530K	1.41 mm	Req.	Req.	0
KEN3380550K	1.43 mm	Req.	Req.	0
KEN3380570K	1.45 mm	Req.	Req.	0
KEN3380590K	1.47 mm	Req.	Req.	0

KENNEDY
INDUSTRIAL
Lámina de galga en rollo · Métrico

Comprobar una holgura o espesor mediante el método de medición indicado.



Longitud de hoja
300 mm

Material
Acero

Referencia	Rango de medida	EU	SA	UK
KEN5191250K	0.25 mm	50+	0	50+
KEN5191300K	0.3 mm	0	8	50+
KEN5191400K	0.4 mm	1	Req.	50+
KEN5191500K	0.5 mm	1	0	50+

KENNEDY
INDUSTRIAL
Hoja · Imperial

Comprobar una holgura o espesor mediante el método de medición indicado.



Longitud de hoja
4 in.

Material
Acero

Referencia	Peso	EU	SA	UK
KEN5180610K	40 g	0	0	50+
KEN5180650K	65 g	1	11	50+

KENNEDY
INDUSTRIAL
Falsa escuadra

Trazar o comprobar la rectitud, la perpendicularidad o el ángulo indicado.



Tipo de ángulo
90 °

Dimensiones de la hoja
150mm x 50mm

Referencia	L × W	EU	SA	UK
KEN5976860K	150 × 50 mm	0	0	25
KEN5976890K	220 × 25 mm	0	0	50+

EU = Europa | SA = Sudáfrica | UK = Reino Unido | Req. = bajo consulta
Stock regional comprobado el 12 nov 2026 | 50+ = 50 o más

Dimensiones en mm salvo indicación

MEDICIÓN Y NIVELES

KENNEDY
INDUSTRIAL

Bloque patrón · Acero · 2

Proporcionar una longitud de referencia para ajustar o comprobar equipos de medición adecuados.



Normas declaradas
BS EN ISO 3650

Referencia	Medida	EU	SA	UK
KEN3380600K	1.48 mm	Req.	Req.	1
KEN3380610K	1.49 mm	Req.	Req.	0
KEN3380620K	1.50 mm	Req.	Req.	Req.
KEN3380640K	1.70 mm	Req.	Req.	5

KENNEDY
INDUSTRIAL

Calibre tampón roscado pasa / no pasa · UNF

Comprobar un radio o identificar un perfil de rosca compatible.



Referencia	Tipo	Variante	EU	SA	UK
KEN3603880K	Doble extremo, pasa / no pasa	No.6	Req.	Req.	0
KEN3603890K	Doble extremo, pasa / no pasa	No.8	Req.	Req.	0
KEN3603900K	Doble extremo, pasa / no pasa	No.10	Req.	Req.	0
KEN3603920K	Doble extremo, pasa / no pasa	1/4"	Req.	Req.	0

KENNEDY
INDUSTRIAL

Espejo de inspección · Estándar

Inspeccionar detalles o ver zonas de difícil acceso.



Referencia	Peso	Tipo	EU	SA	UK
KEN5185400K	180 g	Espejo de inspección	6	21	50+

KENNEDY
INDUSTRIAL

Cabeza de escuadra de repuesto

Comprobar el tamaño de brocas o alambres compatibles.



Material
Acero

Acabado superficial
Cepillado

Referencia	Tipo	EU	SA	UK
KEN3303260K	Recambio	0	0	38

EU = Europa | SA = Sudáfrica | UK = Reino Unido | Req. = bajo consulta
Stock regional comprobado el 12 nov 2026 | 50+ = 50 o más

Dimensiones en mm salvo indicación

MEDICIÓN Y NIVELES

KENNEDY
INDUSTRIAL
Bloque patrón · Acero · 2

Proporcionar una longitud de referencia para ajustar o comprobar equipos de medición adecuados.



Normas declaradas
BS EN ISO 3650

Referencia	Medida	EU	SA	UK
KEN3380650K	1.80 mm	Req.	Req.	0
KEN3380660K	1.90 mm	Req.	Req.	11
KEN3380670K	2.00 mm	0	1	50+
KEN3380680K	2.50 mm	0	0	50+

KENNEDY
INDUSTRIAL
Calibre tampón roscado pasa / no pasa · UNF

Comprobar un radio o identificar un perfil de rosca compatible.



Referencia	Tipo	Variante	EU	SA	UK
KEN3603930K	Doble extremo, pasa / no pasa	5/16"	Req.	Req.	0
KEN3603940K	Doble extremo, pasa / no pasa	3/8"	Req.	Req.	0
KEN3603950K	Doble extremo, pasa / no pasa	7/16"	Req.	Req.	0
KEN3603960K	Doble extremo, pasa / no pasa	1/2"	Req.	Req.	0

KENNEDY
INDUSTRIAL
Palanca · Fino · 2

Apoyar o posicionar instrumentos de medición compatibles.



Referencia	Altura	EU	SA	UK
KEN3332050K	230 mm	4	50+	50+

KENNEDY
INDUSTRIAL
Accesorios de soporte · 10mm

Apoyar o posicionar instrumentos de medición compatibles.



Referencia	Rosca	Tipo	EU	SA	UK
KEN3333640K	M8 × 1.25mm	Accesorios de soporte	0	0	23

EU = Europa | SA = Sudáfrica | UK = Reino Unido | Req. = bajo consulta
Stock regional comprobado el 12 nov 2026 | 50+ = 50 o más

Dimensiones en mm salvo indicación

MEDICIÓN Y NIVELES

KENNEDY
INDUSTRIAL
Bloque patrón · Acero · 2

Proporcionar una longitud de referencia para ajustar o comprobar equipos de medición adecuados.



Normas declaradas
BS EN ISO 3650

Referencia	Medida	EU	SA	UK
KEN3380690K	3.00 mm	0	0	50+
KEN3380700K	3.50 mm	0	0	50+
KEN3380710K	4.00 mm	0	0	1
KEN3380730K	5.00 mm	0	0	42

KENNEDY
INDUSTRIAL
Calibre tampón roscado pasa / no pasa · UNF

Comprobar un radio o identificar un perfil de rosca compatible.



Referencia	Tipo	Variante	EU	SA	UK
KEN3603980K	Doble extremo, pasa / no pasa	5/8"	Req.	Req.	0
KEN3604000K	Doble extremo, pasa / no pasa	7/8"	Req.	Req.	0
KEN3604010K	Doble extremo, pasa / no pasa	1"	Req.	Req.	0

KENNEDY
INDUSTRIAL
Calibre

Medir o transferir dimensiones interiores o exteriores con el tipo de calibre indicado.



Material
Acero

Referencia	Rango de medida	EU	SA	UK
KEN5180530K	0 - 4 in.	0	0	50+
KEN5180540K	0 - 6 in.	0	50+	50+
KEN5180550K	0 - 5 in.	1	50+	50+

KENNEDY
INDUSTRIAL
Soporte magnético · 4

Apoyar o posicionar instrumentos de medición compatibles.



Referencia	Altura	EU	SA	UK
KEN3332100K	227 mm	0	1	15

EU = Europa | SA = Sudáfrica | UK = Reino Unido | Req. = bajo consulta
Stock regional comprobado el 12 nov 2026 | 50+ = 50 o más

MEDICIÓN Y NIVELES

KENNEDY
INDUSTRIAL
Bloque patrón · Acero · 2

Proporcionar una longitud de referencia para ajustar o comprobar equipos de medición adecuados.



Normas declaradas
BS EN ISO 3650

Referencia	Medida	EU	SA	UK
KEN3380740K	5.50 mm	0	0	0
KEN3380750K	6.00 mm	0	0	0
KEN3380770K	7.00 mm	0	0	5
KEN3380780K	7.50 mm	0	0	0

KENNEDY
INDUSTRIAL
Nivel de burbuja

Comprobar la horizontalidad o verticalidad de una superficie mediante las burbujas indicadas.



Material del cuerpo
Aluminio

Acabado / recubrimiento
Acabado de pintura en polvo

Referencia	Longitud	EU	SA	UK
KEN5104240K	600 mm	0	35	50+
KEN5104360K	900 mm	0	23	50+
KEN5104400K	1000 mm	Req.	Req.	50+
KEN5104480K	1200 mm	2	11	50+

KENNEDY
INDUSTRIAL
Cintas de repuesto Kenlock de calidad industrial

Componente o accesorio para la herramienta indicada.



Material de la hoja
Acero

Material del bastidor
ABS

Referencia	L × W	EU	SA	UK
KEN5360310K	5m / 16ft × 19 mm	Req.	0	49
KEN5360370K	7.5m / 25ft × 25 mm	Req.	0	50+

KENNEDY
INDUSTRIAL
Brida

Apoyar o posicionar instrumentos de medición compatibles.



Referencia	EU	SA	UK
KEN3019200K	Req.	Req.	50+

EU = Europa | SA = Sudáfrica | UK = Reino Unido | Req. = bajo consulta
Stock regional comprobado el 12 nov 2026 | 50+ = 50 o más

Dimensiones en mm salvo indicación

MEDICIÓN Y NIVELES

KENNEDY
INDUSTRIAL
Bloque patrón · Acero · 2

Proporcionar una longitud de referencia para ajustar o comprobar equipos de medición adecuados.



Normas declaradas
BS EN ISO 3650

Referencia	Medida	EU	SA	UK
KEN3380790K	8.00 mm	0	0	16
KEN3380800K	8.50 mm	0	0	0
KEN3380820K	9.50 mm	0	0	3
KEN3380830K	10 mm	0	0	50+

KENNEDY
INDUSTRIAL
Nivel de burbuja

Comprobar la horizontalidad o verticalidad de una superficie mediante las burbujas indicadas.



Material del cuerpo
Aluminio

Acabado / recubrimiento
Acabado de pintura en polvo

Referencia	Longitud	EU	SA	UK
KEN5104600K	1500 mm	Req.	Req.	50+

KENNEDY
INDUSTRIAL
Juego de escuadra combinada · KEN3303250K

Componente o accesorio para la herramienta indicada.



Material de cabeza
Acero

Material
Acero

Referencia	Piezas	Tipo	EU	SA	UK
KEN3304203P	1	Cabeza de centrado de repuesto	0	0	3

KENNEDY
INDUSTRIAL
Accesorios de soporte · Uso intensivo · Magnético

Apoyar o posicionar instrumentos de medición compatibles.



Referencia	Rosca	Tipo	EU	SA	UK
KEN3332420K	M8 × 1.25mm	Accesorios para uso intensivo	3	19	43

EU = Europa | SA = Sudáfrica | UK = Reino Unido | Req. = bajo consulta
Stock regional comprobado el 12 nov 2026 | 50+ = 50 o más

MEDICIÓN Y NIVELES

KENNEDY
INDUSTRIAL
Bloque patrón · Acero · 2

Proporcionar una longitud de referencia para ajustar o comprobar equipos de medición adecuados.



Normas declaradas
BS EN ISO 3650

Referencia	Medida	EU	SA	UK
KEN3380850K	12 mm	Req.	Req.	0
KEN3380870K	14 mm	Req.	Req.	Req.
KEN3380880K	15 mm	Req.	Req.	Req.
KEN3380890K	16 mm	Req.	Req.	0

KENNEDY
INDUSTRIAL
Comparador de palanca

Indicar pequeños desplazamientos o cambios de alineación.



Material
Acero inoxidable

Referencia	Rango de medida	Lectura	EU	SA	UK
KEN3007100K	0 - 0.5in.	0-50-0	2	Req.	50+
KEN3007110K	0 - 0.5in.	0-100	0	8	50+
KEN3007160K	0 - 1.0in.	0-100	Req.	Req.	Req.
KEN3007170K	0 - 1.0in.	0-50	0	0	50+

KENNEDY
INDUSTRIAL
Accesorios de soporte

Apoyar o posicionar instrumentos de medición compatibles.



Referencia	Rosca	Medida	EU	SA	UK
KEN3333000K	M8 × 1.25mm	1/4"x5/16"	0	0	19

KENNEDY
INDUSTRIAL
Juego de escuadra combinada · Cuadrado

Trazar o comprobar la rectitud, la perpendicularidad o el ángulo indicado.



Material de cabeza
Aleación de cinc

Material
Acero

Referencia	Piezas	Tipo	EU	SA	UK
KEN3309231K	1	Cabeza de escuadra	0	0	6

EU = Europa | SA = Sudáfrica | UK = Reino Unido | Req. = bajo consulta
Stock regional comprobado el 12 nov 2026 | 50+ = 50 o más

Dimensiones en mm salvo indicación

MEDICIÓN Y NIVELES

KENNEDY
INDUSTRIAL
Bloque patrón · Acero · 2

Proporcionar una longitud de referencia para ajustar o comprobar equipos de medición adecuados.



Normas declaradas
BS EN ISO 3650

Referencia	Medida	EU	SA	UK
KEN3380920K	19 mm	Req.	Req.	0
KEN3380930K	20 mm	0	0	38
KEN3380960K	23 mm	Req.	Req.	10
KEN3380980K	25 mm	0	0	14

KENNEDY
INDUSTRIAL
Comparador de palanca

Indicar pequeños desplazamientos o cambios de alineación.



Material
Acero inoxidable

Referencia	Rango de medida	Lectura	EU	SA	UK
KEN3007500K	0 - 10mm	0-100	1	3	47
KEN3007520K	0 - 25mm	0-100	0	50+	50+

KENNEDY
INDUSTRIAL
Escuadra de mecánico

Trazar o comprobar la rectitud, la perpendicularidad o el ángulo indicado.



Material
Acero inoxidable

Normas declaradas
BS939

Referencia	Medida	Longitud	EU	SA	UK
KEN5184620K	75 mm	75 mm	2	0	50+
KEN5184640K	100 mm	100 mm	0	50+	50+

KENNEDY
INDUSTRIAL
Tornillo

Comprobar un radio o identificar un perfil de rosca compatible.



Referencia	Tipo	EU	SA	UK
KEN5180800K	Calibre de roscas	0	50+	50+

EU = Europa | SA = Sudáfrica | UK = Reino Unido | Req. = bajo consulta
Stock regional comprobado el 12 nov 2026 | 50+ = 50 o más

MEDICIÓN Y NIVELES

KENNEDY
INDUSTRIAL
Bloque patrón · Acero · 2

Proporcionar una longitud de referencia para ajustar o comprobar equipos de medición adecuados.



Normas declaradas
BS EN ISO 3650

Referencia	Medida	EU	SA	UK
KEN3380990K	30 mm	0	Req.	16
KEN3381000K	40 mm	0	0	3
KEN3381010K	50 mm	0	0	50+
KEN3381020K	60 mm	0	0	2

KENNEDY
INDUSTRIAL
Lupa de ojo

Inspeccionar detalles o ver zonas de difícil acceso.



Material
Plástico

Referencia	Aumentos	EU	SA	UK
KEN5185310K	3.5x	1	0	50+
KEN5185999Q	10X	7	Req.	50+
KEN5185999R	2X	0	0	50+
KEN5185999T	3.5X	0	0	50+

KENNEDY
INDUSTRIAL
Palanca · 2

Apoyar o posicionar instrumentos de medición compatibles.



Referencia	Altura	EU	SA	UK
KEN3332110K	335 mm	17	32	50+

KENNEDY
INDUSTRIAL
Palpador de repuesto de longitud estándar

Sustituir el palpador de un comprobador 3D compatible.



Material
Acero

Referencia	Tipo	Compatibilidad	EU	SA	UK
KEN3022050K	Palpador de repuesto	KEN3022000K	Req.	0	18
KEN3022100K	Recambios	-	Req.	0	0

EU = Europa | SA = Sudáfrica | UK = Reino Unido | Req. = bajo consulta
Stock regional comprobado el 12 nov 2026 | 50+ = 50 o más

Dimensiones en mm salvo indicación

MEDICIÓN Y NIVELES

KENNEDY
INDUSTRIAL
Bloque patrón · Acero · 2

Proporcionar una longitud de referencia para ajustar o comprobar equipos de medición adecuados.



Normas declaradas
BS EN ISO 3650

Referencia	Medida	EU	SA	UK
KEN3381030K	70 mm	0	0	7
KEN3381050K	80 mm	0	0	3
KEN3381060K	90 mm	0	0	0
KEN3381070K	100 mm	0	0	41

KENNEDY
INDUSTRIAL
Lupa de ojo

Inspeccionar detalles o ver zonas de difícil acceso.



Material
Plástico

Referencia	Aumentos	EU	SA	UK
KEN5185999V	3X	0	0	50+
KEN5185999W	4.5X	0	0	50+
KEN5185999Y	5X	0	0	50+

KENNEDY
INDUSTRIAL
Espejo de inspección

Inspeccionar detalles o ver zonas de difícil acceso.



Referencia	Peso	Tipo	EU	SA	UK
KEN5185500K	220 g	Espejo de inspección	6	6	50+

KENNEDY
INDUSTRIAL
Galga de paso de rosca

Comprobar un radio o identificar un perfil de rosca compatible.



Referencia	Número de láminas	EU	SA	UK
KEN5181000K	28	Req.	Req.	Req.
KEN5181010K	20	Req.	Req.	Req.
KEN5181070K	30	8	50+	15

EU = Europa | SA = Sudáfrica | UK = Reino Unido | Req. = bajo consulta
Stock regional comprobado el 12 nov 2026 | 50+ = 50 o más

Dimensiones en mm salvo indicación

MEDICIÓN Y NIVELES

KENNEDY
INDUSTRIAL
Bloque patrón · Acero · 2

Proporcionar una longitud de referencia para ajustar o comprobar equipos de medición adecuados.



Normas declaradas
BS EN ISO 3650

Referencia	Medida	EU	SA	UK
KEN3381080K	0.05 in.	Req.	Req.	9
KEN3381090K	0.1 in.	Req.	Req.	10
KEN3381110K	0.1002 in.	Req.	Req.	0
KEN3381120K	0.1003 in.	Req.	Req.	0

KENNEDY
INDUSTRIAL
Calibre tampón roscado pasa / no pasa · Fino

Comprobar un radio o identificar un perfil de rosca compatible.



Referencia	Tipo	Variante	EU	SA	UK
KEN3601980K	Doble extremo, pasa / no pasa	M10.0x1.00	Req.	Req.	0
KEN3601990K	Doble extremo, pasa / no pasa	M10.0x1.25	Req.	Req.	0
KEN3602030K	Doble extremo, pasa / no pasa	M12.0x1.50	Req.	Req.	0
KEN3602040K	Doble extremo, pasa / no pasa	M14.0x1.00	Req.	Req.	0

KENNEDY
INDUSTRIAL
Palanca · 2

Apoyar o posicionar instrumentos de medición compatibles.



Referencia	Altura	EU	SA	UK
KEN3332150K	355 mm	0	18	50+

KENNEDY
INDUSTRIAL
Galga para alambres · Estándar

Comprobar el tamaño de brocas o alambres compatibles.



Material
Acero

Acabado superficial
Cepillado

Referencia	Rango de medida	EU	SA	UK
KEN5181160K	1-36 in.	0	2	50+
KEN5181165K	0.2 - 10 mm	0	Req.	50+

EU = Europa | SA = Sudáfrica | UK = Reino Unido | Req. = bajo consulta
Stock regional comprobado el 12 nov 2026 | 50+ = 50 o más

Dimensiones en mm salvo indicación

MEDICIÓN Y NIVELES

KENNEDY
INDUSTRIAL
Bloque patrón · Acero · 2

Proporcionar una longitud de referencia para ajustar o comprobar equipos de medición adecuados.



Normas declaradas
BS EN ISO 3650

Referencia	Medida	EU	SA	UK
KEN3381140K	0.1005 in.	Req.	Req.	0
KEN3381160K	0.1007 in.	Req.	Req.	0
KEN3381190K	0.101 in.	Req.	Req.	0
KEN3381250K	0.107 in.	Req.	Req.	0

KENNEDY
INDUSTRIAL
Calibre tampón roscado pasa / no pasa · Fino

Comprobar un radio o identificar un perfil de rosca compatible.



Referencia	Tipo	Variante	EU	SA	UK
KEN3602050K	Doble extremo, pasa / no pasa	M14.0x1.50	Req.	Req.	0
KEN3602070K	Doble extremo, pasa / no pasa	M16.0x1.50	Req.	Req.	0
KEN3602080K	Doble extremo, pasa / no pasa	M18.0x1.50	Req.	Req.	6
KEN3602110K	Doble extremo, pasa / no pasa	M20.0x2.00	Req.	Req.	0

KENNEDY
INDUSTRIAL
Palanca · Mini · 2

Apoyar o posicionar instrumentos de medición compatibles.



Referencia	Altura	EU	SA	UK
KEN3332140K	185 mm	Req.	Req.	Req.

KENNEDY
INDUSTRIAL
Bloque patrón · Acero · 1

Proporcionar una longitud de referencia para ajustar o comprobar equipos de medición adecuados.



Normas declaradas
BS EN ISO 3650

Referencia	Grado	Piezas	EU	SA	UK
KEN3394820K	Grado 1	81	Req.	Req.	16

EU = Europa | SA = Sudáfrica | UK = Reino Unido | Req. = bajo consulta
Stock regional comprobado el 12 nov 2026 | 50+ = 50 o más

MEDICIÓN Y NIVELES

KENNEDY
INDUSTRIAL
Bloque patrón · Acero · 2

Proporcionar una longitud de referencia para ajustar o comprobar equipos de medición adecuados.



Normas declaradas
BS EN ISO 3650

Referencia	Medida	EU	SA	UK
KEN3381290K	0.111 in.	Req.	Req.	0
KEN3381300K	0.112 in.	Req.	Req.	0
KEN3381310K	0.113 in.	Req.	Req.	0
KEN3381320K	0.114 in.	Req.	Req.	0

KENNEDY
INDUSTRIAL
Nivel de burbuja · Industrial

Comprobar la horizontalidad o verticalidad de una superficie mediante las burbujas indicadas.



Material del cuerpo
Aluminio

Acabado / recubrimiento
Acabado de pintura en polvo

Referencia	Longitud	EU	SA	UK
KEN5103620K	300 mm	1	50+	50+
KEN5103660K	400 mm	0	Req.	50+
KEN5103740K	600 mm	Req.	Req.	50+
KEN5103860K	900 mm	0	1	50+

KENNEDY
INDUSTRIAL
Palanca · 2

Apoyar o posicionar instrumentos de medición compatibles.



Referencia	Altura	EU	SA	UK
KEN3332030K	230 mm	Req.	Req.	Req.

KENNEDY
INDUSTRIAL
Bloque patrón · Acero · 2

Proporcionar una longitud de referencia para ajustar o comprobar equipos de medición adecuados.



Normas declaradas
BS EN ISO 3650

Referencia	Piezas	EU	SA	UK
KEN3383370K	36	Req.	Req.	0
KEN3383820K	81	Req.	Req.	Req.
KEN3384480K	47	Req.	Req.	0

EU = Europa | SA = Sudáfrica | UK = Reino Unido | Req. = bajo consulta
Stock regional comprobado el 12 nov 2026 | 50+ = 50 o más

Dimensiones en mm salvo indicación

MEDICIÓN Y NIVELES

KENNEDY
INDUSTRIAL
Bloque patrón · Acero · 2

Proporcionar una longitud de referencia para ajustar o comprobar equipos de medición adecuados.



Normas declaradas
BS EN ISO 3650

Referencia	Medida	EU	SA	UK
KEN3381350K	0.117 in.	Req.	Req.	0
KEN3381360K	0.118 in.	Req.	Req.	0
KEN3381370K	0.119 in.	Req.	Req.	0
KEN3381430K	0.125 in.	Req.	Req.	7

KENNEDY
INDUSTRIAL
Nivel de burbuja · Industrial

Comprobar la horizontalidad o verticalidad de una superficie mediante las burbujas indicadas.



Material del cuerpo
Aluminio

Acabado / recubrimiento
Acabado de pintura en polvo

Referencia	Longitud	EU	SA	UK
KEN5103900K	1000 mm	0	5	50+
KEN5103980K	1200 mm	1	Req.	50+

KENNEDY
INDUSTRIAL
Regla de mecánico · Redondo

Medir longitudes o distancias mediante el formato indicado.



Material
Acero inoxidable

Norma
Clase 1 CEE

Referencia	Longitud	Anchura	EU	SA	UK
KEN5183510K	150 mm	18 mm	1	18	50+

KENNEDY
INDUSTRIAL
Calibre de profundidad simple

Comprobar el orificio, la profundidad o el ángulo indicado.



Material
Acero

Referencia	Longitud	Tipo	EU	SA	UK
KEN5183400K	150 mm	Calibre de profundidad simple	3	12	50+

EU = Europa | SA = Sudáfrica | UK = Reino Unido | Req. = bajo consulta
Stock regional comprobado el 12 nov 2026 | 50+ = 50 o más

Dimensiones en mm salvo indicación

MEDICIÓN Y NIVELES

KENNEDY
INDUSTRIAL
Bloque patrón · Acero · 2

Proporcionar una longitud de referencia para ajustar o comprobar equipos de medición adecuados.



Normas declaradas
BS EN ISO 3650

Referencia	Medida	EU	SA	UK
KEN3381470K	0.129 in.	Req.	Req.	0
KEN3381520K	0.135 in.	Req.	Req.	0
KEN3381680K	0.15 in.	Req.	Req.	0
KEN3381690K	0.16 in.	Req.	Req.	0

KENNEDY
INDUSTRIAL
Micrómetro exterior analógico · Métrico

Medir dimensiones exteriores dentro del rango indicado.



Referencia	Peso	EU	SA	UK
KEN3350010K	230 g	1	13	50+
KEN3350020K	300 g	0	0	50+
KEN3350030K	400 g	1	5	33
KEN3350040K	530 g	1	Req.	20

KENNEDY
INDUSTRIAL
Palanca · 50kg

Apoyar o posicionar instrumentos de medición compatibles.



Profundidad
55 mm

Altura
60 mm

Referencia	Rosca	Anchura	EU	SA	UK
KEN3332240K	M8	50 mm	44	18	50+

KENNEDY
INDUSTRIAL
Cinta métrica de acero

Medir longitudes o distancias mediante el formato indicado.



Material de la hoja
Acero

Material del bastidor
ABS

Referencia	L × W	Tipo	EU	SA	UK
KEN5363720K	20m / 66ft × 13 mm	Cinta métrica de agrimensor	0	31	50+

EU = Europa | SA = Sudáfrica | UK = Reino Unido | Req. = bajo consulta
Stock regional comprobado el 12 nov 2026 | 50+ = 50 o más

Dimensiones en mm salvo indicación

MEDICIÓN Y NIVELES

KENNEDY
INDUSTRIAL
Bloque patrón · Acero · 2

Proporcionar una longitud de referencia para ajustar o comprobar equipos de medición adecuados.



Normas declaradas
BS EN ISO 3650

Referencia	Medida	EU	SA	UK
KEN3381700K	0.17 in.	Req.	Req.	0
KEN3381710K	0.18 in.	Req.	Req.	0
KEN3381730K	0.2 in.	Req.	Req.	0
KEN3381740K	0.25 in.	Req.	Req.	4

KENNEDY
INDUSTRIAL
Micrómetro exterior analógico · Métrico

Medir dimensiones exteriores dentro del rango indicado.



Referencia	Peso	EU	SA	UK
KEN3350050K	770 g	0	0	11
KEN3350060K	800 g	0	1	36

KENNEDY
INDUSTRIAL
Punta de trazar

Trazar líneas de referencia en piezas adecuadas.



Material de la punta
Carburo de tungsteno

Referencia	Longitud	Tipo	EU	SA	UK
KEN5184200K	180 mm	Punta de trazar	39	Req.	50+

KENNEDY
INDUSTRIAL
Medidor de espesor

Comprobar una holgura o espesor mediante el método de medición indicado.



Referencia	Rango de medida	EU	SA	UK
KEN3304010K	0 - 0.4 in.	Req.	0	0
KEN3304020K	0 - 10 mm	Req.	0	0

EU = Europa | SA = Sudáfrica | UK = Reino Unido | Req. = bajo consulta
Stock regional comprobado el 12 nov 2026 | 50+ = 50 o más

MEDICIÓN Y NIVELES

KENNEDY
INDUSTRIAL
Bloque patrón · Acero · 2

Proporcionar una longitud de referencia para ajustar o comprobar equipos de medición adecuados.



Normas declaradas
BS EN ISO 3650

Referencia	Medida	EU	SA	UK
KEN3381790K	0.5 in.	Req.	Req.	22
KEN3381890K	1 in.	Req.	Req.	4
KEN3381900K	2 in.	Req.	Req.	2
KEN3381910K	3 in.	Req.	Req.	0

KENNEDY
INDUSTRIAL
Lámina de galga en rollo · Métrico

Comprobar una holgura o espesor mediante el método de medición indicado.



Material
Acero

Número de hojas
1 rollo

Referencia	Rango de medida	Longitud	EU	SA	UK
KEN5193030K	0.03 mm	7600 mm	1	4	50+
KEN5193040K	0.04 mm	7600 mm	1	0	50+
KEN5193050K	0.05 mm	7600 mm	1	2	3
KEN5193100K	0.1 mm	7600 mm	2	Req.	50+

KENNEDY
INDUSTRIAL
Regla de cuerdas

Medir longitudes o distancias mediante el formato indicado.



Material
Acero inoxidable

Acabado superficial
Pulido

Referencia	Longitud	Tipo	EU	SA	UK
KEN5182980K	600 mm	Regla de cuerdas	0	50+	50+

KENNEDY
INDUSTRIAL
Palpador de repuesto

Componente o accesorio para la herramienta indicada.



Referencia	Longitud	Peso	EU	SA	UK
KEN3022170K	72 mm	10 g	0	0	11

EU = Europa | SA = Sudáfrica | UK = Reino Unido | Req. = bajo consulta
Stock regional comprobado el 12 nov 2026 | 50+ = 50 o más

Dimensiones en mm salvo indicación

MEDICIÓN Y NIVELES

KENNEDY
INDUSTRIAL

Bloque patrón · Acero · 2

Proporcionar una longitud de referencia para ajustar o comprobar equipos de medición adecuados.



Normas declaradas
BS EN ISO 3650

Referencia	Medida	EU	SA	UK
KEN3381920K	4 in.	Req.	Req.	0

KENNEDY
INDUSTRIAL

Regla de acero

Medir longitudes o distancias mediante el formato indicado.



Material
Acero inoxidable

Norma
Precisión de clase I CEE

Referencia	Longitud	Tipo de gancho / variante	EU	SA	UK
KEN5183320K	300 mm	Sin agujero	Req.	Req.	Req.
KEN5183330K	300 mm	Hanging Hole · Round End Rigid Rule, 25mm (W) ×...	1	50+	50+
KEN5183710K	600 mm	Hanging Hole · Round End Rigid Rule, 25mm (W) ×...	0	26	50+
KEN5183730K	600 mm	Hanging Hole · Round End Rigid Rule, 25mm (W) ×...	Req.	Req.	Req.

KENNEDY
INDUSTRIAL

Espejo de inspección

Inspeccionar detalles o ver zonas de difícil acceso.



Referencia	Peso	EU	SA	UK
KEN5185380K	41 g	Req.	Req.	Req.
KEN5185420K	100 g	Req.	50+	50+

KENNEDY
INDUSTRIAL

Refractómetro óptico portátil

Medir las propiedades refractivas de un líquido mediante la escala indicada.



Referencia	L × W × H	EU	SA	UK
KEN3361877E	185 × 38 × 38 mm	11	Req.	49

EU = Europa | SA = Sudáfrica | UK = Reino Unido | Req. = bajo consulta
Stock regional comprobado el 12 nov 2026 | 50+ = 50 o más

MEDICIÓN Y NIVELES

KENNEDY
INDUSTRIAL
Bloque patrón · Acero

Proporcionar una longitud de referencia para ajustar o comprobar equipos de medición adecuados.



Normas declaradas
BS EN ISO 3650

Referencia	Medida	EU	SA	UK
KEN3390010K	0.5 mm	0	0	15
KEN3390020K	1 mm	0	0	50+
KEN3390030K	1.0005 mm	Req.	Req.	9
KEN3390040K	1.001 mm	Req.	Req.	20

KENNEDY
INDUSTRIAL
Lámina de galga en rollo · Métrico

Comprobar una holgura o espesor mediante el método de medición indicado.



Material
Acero

Número de hojas
1 rollo

Referencia	Rango de medida	Longitud	EU	SA	UK
KEN5193200K	0.2 mm	7600 mm	10	0	50+
KEN5193500K	0.5 mm	6100 mm	5	0	50+

KENNEDY
INDUSTRIAL
Comprobador de tomas eléctricas

Comprobar las condiciones eléctricas indicadas para el comprobador.



Referencia	Longitud	EU	SA	UK
KEN5150500K	150 mm	8	22	50+
KEN5150550K	190 mm	8	21	50+

KENNEDY
INDUSTRIAL
Falsa escuadra

Trazar o comprobar la rectitud, la perpendicularidad o el ángulo indicado.



Tipo de ángulo
Marcado de ángulos regulares e irregulares
°

Dimensiones de la hoja
220mm x 25mm

Referencia	L × W	EU	SA	UK
KEN5976750K	190 × 25 mm	Req.	Req.	Req.
KEN5976790K	230 × 25 mm	0	43	18

EU = Europa | SA = Sudáfrica | UK = Reino Unido | Req. = bajo consulta
Stock regional comprobado el 12 nov 2026 | 50+ = 50 o más

Dimensiones en mm salvo indicación

MEDICIÓN Y NIVELES

KENNEDY
INDUSTRIAL

Bloque patrón · Acero

Proporcionar una longitud de referencia para ajustar o comprobar equipos de medición adecuados.



Normas declaradas
BS EN ISO 3650

Referencia	Medida	EU	SA	UK
KEN3390070K	1.004 mm	Req.	Req.	0
KEN3390080K	1.005 mm	Req.	Req.	0
KEN3390100K	1.007 mm	Req.	Req.	0
KEN3390150K	1.03 mm	Req.	Req.	0

KENNEDY PROFESSIONAL

Nivel de burbuja · Professional

Comprobar la horizontalidad o verticalidad de una superficie mediante las burbujas indicadas.



Material del cuerpo
Aluminio

Acabado / recubrimiento
Acabado de pintura en polvo

Referencia	L × W	EU	SA	UK
KEN5103300K	300 × 27 mm	0	33	50+
KEN5103360K	600 × 30 mm	1	24	50+
KEN5103380K	800 × 27 mm	0	9	50+
KEN5103400K	1000 × 25 mm	0	19	50+

KENNEDY
INDUSTRIAL

Punta de trazar

Trazar líneas de referencia en piezas adecuadas.



Material de la punta
Acero

Referencia	Longitud	Tipo	EU	SA	UK
KEN5184350K	115 mm	Punta de trazar de maquinista	12	50+	50+

KENNEDY
INDUSTRIAL

Flexómetro · Fibra de vidrio

Medir longitudes o distancias mediante el formato indicado.



Material de la hoja
Fibra de vidrio

Material del bastidor
ABS

Referencia	L × W	Tipo	EU	SA	UK
KEN5363960K	50m / 165ft × 13 mm	Cinta métrica de bastidor abierto	2	9	50+

EU = Europa | SA = Sudáfrica | UK = Reino Unido | Req. = bajo consulta
Stock regional comprobado el 12 nov 2026 | 50+ = 50 o más

Dimensiones en mm salvo indicación

MEDICIÓN Y NIVELES

KENNEDY
INDUSTRIAL

Bloque patrón · Acero

Proporcionar una longitud de referencia para ajustar o comprobar equipos de medición adecuados.



Normas declaradas
BS EN ISO 3650

Referencia	Medida	EU	SA	UK
KEN3390220K	1.10 mm	Req.	Req.	14
KEN3390230K	1.11 mm	Req.	Req.	0
KEN3390270K	1.15 mm	Req.	Req.	0
KEN3390320K	1.20 mm	Req.	Req.	7

KENNEDY PROFESSIONAL

Nivel de burbuja · Professional

Comprobar la horizontalidad o verticalidad de una superficie mediante las burbujas indicadas.



Material del cuerpo
Aluminio

Acabado / recubrimiento
Acabado de pintura en polvo

Referencia	L × W	EU	SA	UK
KEN5103420K	1200 × 25 mm	2	29	50+
KEN5103480K	1800 × 22 mm	Req.	Req.	50+

KENNEDY
INDUSTRIAL

Lupa de ojo

Inspeccionar detalles o ver zonas de difícil acceso.



Material
Plástico

Referencia	Tipo	EU	SA	UK
KEN5185999D	Lupa de relojero	2	0	50+

KENNEDY PROFESSIONAL

Nivel de burbuja · Professional

Comprobar la horizontalidad o verticalidad de una superficie mediante las burbujas indicadas.



Material del cuerpo
Aluminio

Acabado / recubrimiento
Acabado de pintura en polvo

Referencia	Precisión	EU	SA	UK
KEN5951440K	0.5mm/m	0	0	13

EU = Europa | SA = Sudáfrica | UK = Reino Unido | Req. = bajo consulta
Stock regional comprobado el 12 nov 2026 | 50+ = 50 o más

Dimensiones en mm salvo indicación

MEDICIÓN Y NIVELES

KENNEDY
INDUSTRIAL
Bloque patrón · Acero

Proporcionar una longitud de referencia para ajustar o comprobar equipos de medición adecuados.



Normas declaradas
BS EN ISO 3650

Referencia	Medida	EU	SA	UK
KEN3390370K	1.25 mm	Req.	Req.	2
KEN3390420K	1.30 mm	Req.	Req.	0
KEN3390520K	1.40 mm	Req.	Req.	0
KEN3390530K	1.41 mm	Req.	Req.	0

KENNEDY
INDUSTRIAL
Galga de radios

Comprobar un radio o identificar un perfil de rosca compatible.



Referencia	Rango	EU	SA	UK
KEN5180820K	1.0 - 7.0mm	3	50+	50+
KEN5180850K	7.5 - 15.0mm	1	50+	50+
KEN5180890K	15.5 - 25.0mm	0	19	50+
KEN5180920K	1/32 - 1/4in.	0	Req.	30

KENNEDY
INDUSTRIAL
Medidor de ángulos · Magnético

Trazar o comprobar la rectitud, la perpendicularidad o el ángulo indicado.



Tipo de ángulo
90 °

Acabado / recubrimiento
Sin recubrimiento

Referencia	Longitud	Tipo	EU	SA	UK
KEN5977500K	80 mm	Medidor de ángulos	50+	Req.	50+

KENNEDY
INDUSTRIAL
Calibre cónico · Métrico

Comprobar el orificio, la profundidad o el ángulo indicado.



Material
Acero

Referencia	Rango	EU	SA	UK
KEN5181320K	1cm to 15cm	14	50+	50+
KEN5181340K	15cm to 30cm	0	14	50+

EU = Europa | SA = Sudáfrica | UK = Reino Unido | Req. = bajo consulta
Stock regional comprobado el 12 nov 2026 | 50+ = 50 o más

MEDICIÓN Y NIVELES

KENNEDY
INDUSTRIAL
Bloque patrón · Acero

Proporcionar una longitud de referencia para ajustar o comprobar equipos de medición adecuados.



Normas declaradas
BS EN ISO 3650

Referencia	Medida	EU	SA	UK
KEN3390620K	1.50 mm	0	0	50
KEN3390650K	1.80 mm	Req.	Req.	0
KEN3390670K	2.00 mm	0	0	44
KEN3390680K	2.50 mm	0	0	3

KENNEDY
INDUSTRIAL
Galga de radios

Comprobar un radio o identificar un perfil de rosca compatible.



Referencia	Rango	EU	SA	UK
KEN5180940K	-	2	0	16

KENNEDY
INDUSTRIAL
Tornillo · Grueso

Comprobar un radio o identificar un perfil de rosca compatible.



Referencia	Tipo	Variante	EU	SA	UK
KEN3610230K	Pasa	M16.0x2.00	Req.	0	2
KEN3610270K	Pasa	M24.0x3.00	Req.	0	1

KENNEDY
INDUSTRIAL
Recambio de cinta métrica Professional

Componente o accesorio para la herramienta indicada.



Material de la hoja
Acero

Material del bastidor
ABS

Referencia	L × W	Tipo	EU	SA	UK
KEN5360630K	3m / 10ft × 16 mm	Recambio de cinta	Req.	0	50+

EU = Europa | SA = Sudáfrica | UK = Reino Unido | Req. = bajo consulta
Stock regional comprobado el 12 nov 2026 | 50+ = 50 o más

Dimensiones en mm salvo indicación

MEDICIÓN Y NIVELES

KENNEDY
INDUSTRIAL
Bloque patrón · Acero

Proporcionar una longitud de referencia para ajustar o comprobar equipos de medición adecuados.



Normas declaradas
BS EN ISO 3650

Referencia	Medida	EU	SA	UK
KEN3390690K	3.00 mm	0	0	31
KEN3390700K	3.50 mm	0	0	8
KEN3390710K	4.00 mm	0	0	21
KEN3390720K	4.50 mm	0	0	10

KENNEDY
INDUSTRIAL
Separador

Transferir una dimensión interior o exterior adecuada para medirla con otro instrumento.



Material
Acero

Referencia	Apertura máxima de mordaza	EU	SA	UK
KEN5180030K	75	0	18	50+
KEN5180040K	100	0	50+	50+
KEN5180060K	150	2	50+	50+
KEN5180080K	200	3	50+	50+

KENNEDY
INDUSTRIAL
Nivel para postes · Magnético

Comprobar la horizontalidad o verticalidad de una superficie mediante las burbujas indicadas.



Material del cuerpo
Plástico

Material de la ampolla
Acrílico

Referencia	L × W	EU	SA	UK
KEN5102800K	123 × 80 mm	3	1	50+

KENNEDY
INDUSTRIAL
Calibre telescópico · 6 piezas

Realizar las funciones de medición o comprobación incluidas en el juego.



Referencia	Piezas	EU	SA	UK
KEN5181180K	6	1	Req.	50+

EU = Europa | SA = Sudáfrica | UK = Reino Unido | Req. = bajo consulta
Stock regional comprobado el 12 nov 2026 | 50+ = 50 o más

Dimensiones en mm salvo indicación

MEDICIÓN Y NIVELES

KENNEDY
INDUSTRIAL
Bloque patrón · Acero

Proporcionar una longitud de referencia para ajustar o comprobar equipos de medición adecuados.



Normas declaradas
BS EN ISO 3650

Referencia	Medida	EU	SA	UK
KEN3390740K	5.50 mm	0	0	9
KEN3390750K	6.00 mm	0	0	10
KEN3390760K	6.50 mm	0	0	6
KEN3390770K	7.00 mm	0	0	26

KENNEDY
INDUSTRIAL
Separador

Transferir una dimensión interior o exterior adecuada para medirla con otro instrumento.



Material
Acero

Referencia	Apertura máxima de mordaza	EU	SA	UK
KEN5180100K	250	0	Req.	50+
KEN5180120K	300	0	50+	50+

KENNEDY
INDUSTRIAL
Soporte magnético · Fino · 4

Apoyar o posicionar instrumentos de medición compatibles.



Referencia	Altura	EU	SA	UK
KEN3332060K	280 mm	Req.	0	50+

KENNEDY
INDUSTRIAL
Calibre de profundidad con transportador

Comprobar el orificio, la profundidad o el ángulo indicado.



Material
Acero

Referencia	Longitud	Tipo	EU	SA	UK
KEN5183450K	150 mm	Calibre de profundidad con transportador	0	Req.	50+

EU = Europa | SA = Sudáfrica | UK = Reino Unido | Req. = bajo consulta
Stock regional comprobado el 12 nov 2026 | 50+ = 50 o más

Dimensiones en mm salvo indicación

MEDICIÓN Y NIVELES

KENNEDY
INDUSTRIAL

Bloque patrón · Acero

Proporcionar una longitud de referencia para ajustar o comprobar equipos de medición adecuados.



Normas declaradas
BS EN ISO 3650

Referencia	Medida	EU	SA	UK
KEN3390780K	7.50 mm	0	0	0
KEN3390790K	8.00 mm	0	0	7
KEN3390800K	8.50 mm	0	0	0
KEN3390810K	9.00 mm	0	0	10

KENNEDY PROFESSIONAL

Flexómetro · Acero

Medir longitudes o distancias mediante el formato indicado.



Material de la hoja
Acero

Sistema de medida
Métrico e imperial

Referencia	L × W	EU	SA	UK
KEN5368650X	3m / 10ft × 16 mm	5	Req.	50+
KEN5368650Y	5m / 16ft × 19 mm	3	Req.	50+
KEN5368650Z	5m / 16ft × 25 mm	Req.	Req.	50+
KEN5368651A	8m / 26ft × 25 mm	1	Req.	50+

KENNEDY
INDUSTRIAL

Nivel de burbuja · Magnético

Comprobar la horizontalidad o verticalidad de una superficie mediante las burbujas indicadas.



Material del cuerpo
Aluminio

Acabado / recubrimiento
Pintura en polvo electrostática

Referencia	Longitud	EU	SA	UK
KEN5105408N	600 mm	50+	Req.	50+

KENNEDY
INDUSTRIAL

Galgas telescópicas

Transferir una dimensión interior adecuada para medirla con otro instrumento.



Referencia	Rango de medida	EU	SA	UK
KEN5181175K	12 a 19 mm	0	4	1
KEN5181176K	19 a 32 mm	0	2	50+
KEN5181177K	32 a 54 mm	0	50+	50+
KEN5181178K	54 a 90 mm	1	6	50+

EU = Europa | SA = Sudáfrica | UK = Reino Unido | Req. = bajo consulta
Stock regional comprobado el 12 nov 2026 | 50+ = 50 o más

Dimensiones en mm salvo indicación

MEDICIÓN Y NIVELES

KENNEDY
INDUSTRIAL
Bloque patrón · Acero

Proporcionar una longitud de referencia para ajustar o comprobar equipos de medición adecuados.



Normas declaradas
BS EN ISO 3650

Referencia	Medida	EU	SA	UK
KEN3390830K	10 mm	0	0	50+
KEN3390890K	16 mm	Req.	Req.	0
KEN3390910K	18 mm	Req.	Req.	0
KEN3390930K	20 mm	0	0	32

KENNEDY PROFESSIONAL
Flexómetro · Acero

Medir longitudes o distancias mediante el formato indicado.



Material de la hoja
Acero

Sistema de medida
Métrico e imperial

Referencia	L × W	EU	SA	UK
KEN5368651B	10m / 33ft × 25 mm	1	Req.	50+

KENNEDY
INDUSTRIAL
Tornillo · Grueso

Comprobar un radio o identificar un perfil de rosca compatible.



Referencia	Tipo	EU	SA	UK
KEN3610580K	No pasa	Req.	Req.	2

KENNEDY
INDUSTRIAL
Accesorios de soporte · Magnético

Apoyar o posicionar instrumentos de medición compatibles.



Referencia	Rosca	Medida	EU	SA	UK
KEN3332920K	M8 × 1.25mm	12mmx10mm	25	49	50+

EU = Europa | SA = Sudáfrica | UK = Reino Unido | Req. = bajo consulta
Stock regional comprobado el 12 nov 2026 | 50+ = 50 o más

Dimensiones en mm salvo indicación

MEDICIÓN Y NIVELES

KENNEDY
INDUSTRIAL
Bloque patrón · Acero

Proporcionar una longitud de referencia para ajustar o comprobar equipos de medición adecuados.



Normas declaradas
BS EN ISO 3650

Referencia	Medida	EU	SA	UK
KEN3390980K	25 mm	0	0	32
KEN3391000K	40 mm	0	0	12
KEN3391010K	50 mm	0	Req.	34
KEN3391020K	60 mm	0	0	12

KENNEDY
INDUSTRIAL
Base magnética

Apoyar o posicionar instrumentos de medición compatibles.



Profundidad
55 mm

Referencia	Anchura	Altura	EU	SA	UK
KEN3337510Y	50 mm	100 mm	Req.	Req.	50+

KENNEDY
INDUSTRIAL
Escuadra / regla combinada

Trazar o comprobar la rectitud, la perpendicularidad o el ángulo indicado.



Tipo de ángulo
N/A °

Acabado / recubrimiento
Sin recubrimiento

Referencia	L × W	Color	EU	SA	UK
KEN5977060K	150 × 13 mm	Plateado	4	19	50+
KEN5977120K	300 × 25 mm	Plateado	5	10	50+
KEN5977134K	150 mm × -	Dorado	0	1	50+

KENNEDY
INDUSTRIAL
Juego de calibres para agujeros pequeños · 4 piezas

Comprobar el orificio, la profundidad o el ángulo indicado.



Material
Acero

Acabado superficial
Satinado

Referencia	Piezas	Tipo	EU	SA	UK
KEN5181150K	4	Juego de calibres	0	4	50+

EU = Europa | SA = Sudáfrica | UK = Reino Unido | Req. = bajo consulta
Stock regional comprobado el 12 nov 2026 | 50+ = 50 o más

MEDICIÓN Y NIVELES

KENNEDY
INDUSTRIAL
Bloque patrón · Acero

Proporcionar una longitud de referencia para ajustar o comprobar equipos de medición adecuados.



Normas declaradas
BS EN ISO 3650

Referencia	Medida	EU	SA	UK
KEN3391030K	70 mm	0	0	6
KEN3391050K	80 mm	0	0	0
KEN3391070K	100 mm	0	Req.	17

KENNEDY
INDUSTRIAL
Lámina de galga en rollo · Imperial

Comprobar una holgura o espesor mediante el método de medición indicado.



Material
Acero

Número de hojas
1 rollo

Referencia	Rango de medida	Longitud	EU	SA	UK
KEN5192020K	0.001 in.	300 in.	0	0	20
KEN5192030K	0.0015 in.	300 in.	0	0	50+
KEN5192040K	0.002 in.	300 in.	0	0	50+
KEN5192060K	0.003 in.	300 in.	0	0	50+

KENNEDY
INDUSTRIAL
Regla de acero

Medir longitudes o distancias mediante el formato indicado.



Material
Acero inoxidable

Norma
Clase uno CEE

Referencia	Longitud	Anchura	EU	SA	UK
KEN5183020K	150 mm	18 mm	Req.	Req.	Req.

KENNEDY
INDUSTRIAL
Comparador de palanca

Indicar pequeños desplazamientos o cambios de alineación.



Material
Acero inoxidable

Referencia	Peso	Tipo	EU	SA	UK
KEN3005000K	440 g	Comparador de palanca	0	22	50+

EU = Europa | SA = Sudáfrica | UK = Reino Unido | Req. = bajo consulta
Stock regional comprobado el 12 nov 2026 | 50+ = 50 o más

Dimensiones en mm salvo indicación

MEDICIÓN Y NIVELES

KENNEDY
INDUSTRIAL

Calibre tampón roscado pasa / no pasa · Grueso

Comprobar un radio o identificar un perfil de rosca compatible.



Referencia	Tipo	Variante	EU	SA	UK
KEN3600810K	Doble extremo, pasa / no pasa	M2.0x0.40	0	0	0
KEN3600830K	Doble extremo, pasa / no pasa	M2.5x0.45	0	1	0
KEN3600840K	Doble extremo, pasa / no pasa	M3.0x0.50	0	0	2
KEN3600860K	Doble extremo, pasa / no pasa	M4.0x0.70	0	0	6

KENNEDY
INDUSTRIAL

Bloque patrón · Acero · 1.08mm · M47 · M88 · 1

Proporcionar una longitud de referencia para ajustar o comprobar equipos de medición adecuados.



Referencia	EU	SA	UK
KEN3390200K	Req.	Req.	9

KENNEDY
INDUSTRIAL

Soporte magnético · 4

Apoyar o posicionar instrumentos de medición compatibles.



Referencia	Altura	EU	SA	UK
KEN3332080K	273 mm	0	0	50

KENNEDY
INDUSTRIAL

Accesorios de soporte · Uso ligero · Magnético

Apoyar o posicionar instrumentos de medición compatibles.



Referencia	Rosca	Medida	EU	SA	UK
KEN3332500K	M8 × 1.25mm	Column: 6.3 × 120mm	Req.	Req.	Req.

EU = Europa | SA = Sudáfrica | UK = Reino Unido | Req. = bajo consulta
Stock regional comprobado el 12 nov 2026 | 50+ = 50 o más

MEDICIÓN Y NIVELES

KENNEDY
INDUSTRIAL
Calibre tampón roscado pasa / no pasa · Grueso

Comprobar un radio o identificar un perfil de rosca compatible.



Referencia	Tipo	Variante	EU	SA	UK
KEN3600880K	Doble extremo, pasa / no pasa	M5.0x0.80	0	0	7
KEN3600890K	Doble extremo, pasa / no pasa	M6.0x1.00	0	0	9
KEN3600910K	Doble extremo, pasa / no pasa	M8.0x1.25	0	1	50+
KEN3600930K	Doble extremo, pasa / no pasa	M10.0x1.50	0	3	5

KENNEDY
INDUSTRIAL
Bloque patrón · Acero · 1.35mm · M88 · 2

Proporcionar una longitud de referencia para ajustar o comprobar equipos de medición adecuados.



Referencia	EU	SA	UK
KEN3380470K	Req.	Req.	9

KENNEDY
INDUSTRIAL
Accesorios de soporte

Apoyar o posicionar instrumentos de medición compatibles.



Referencia	Medida	Compatibilidad	EU	SA	UK
KEN3333020K	10mm	Espigas de 4, 8 y 10mm para barra de 10mm	0	Req.	50+
KEN3333040K	12mm	Espigas de 4, 6 y 8mm para barra de 12mm	0	2	29

KENNEDY
INDUSTRIAL
Palpador fijo de repuesto para medidor Easy Read

Apoyar o posicionar instrumentos de medición compatibles.



Material
Acero

Referencia	Tipo	Compatibilidad	EU	SA	UK
KEN3019400K	Palpador fijo métrico	Oxford 10mm Comparador de émbolo	0	16	50+
KEN3019410K	Palpador fijo imperial	Oxford 25mm Comparador de émbolo	0	0	7

EU = Europa | SA = Sudáfrica | UK = Reino Unido | Req. = bajo consulta
Stock regional comprobado el 12 nov 2026 | 50+ = 50 o más

Dimensiones en mm salvo indicación

MEDICIÓN Y NIVELES

KENNEDY
INDUSTRIAL
Calibre tampón roscado pasa / no pasa · Grueso

Comprobar un radio o identificar un perfil de rosca compatible.



Referencia	Tipo	Variante	EU	SA	UK
KEN3600950K	Doble extremo, pasa / no pasa	M12.0x1.75	0	1	4
KEN3600960K	Doble extremo, pasa / no pasa	M14.0x2.00	0	0	0
KEN3600970K	Doble extremo, pasa / no pasa	M16.0x2.00	0	0	2
KEN3600990K	Doble extremo, pasa / no pasa	M20.0x2.50	0	0	5

KENNEDY
INDUSTRIAL
Bloque patrón · Acero · 1.70mm · M47 · 1

Proporcionar una longitud de referencia para ajustar o comprobar equipos de medición adecuados.



Referencia	EU	SA	UK
KEN3390640K	Req.	Req.	6

KENNEDY
INDUSTRIAL
Transportador digital

Trazar o comprobar la rectitud, la perpendicularidad o el ángulo indicado.



Referencia	Peso	Piezas	EU	SA	UK
KEN3312206R	260 g	1	Req.	Req.	50+

KENNEDY
INDUSTRIAL
Accesorios de soporte · Magnético · Medio · 3 caras

Apoyar o posicionar instrumentos de medición compatibles.



Referencia	Rosca	Tipo	EU	SA	UK
KEN3332480K	M8 × 1.25mm	Accesorios para uso medio	6	1	50+

EU = Europa | SA = Sudáfrica | UK = Reino Unido | Req. = bajo consulta
Stock regional comprobado el 12 nov 2026 | 50+ = 50 o más

MEDICIÓN Y NIVELES

KENNEDY
INDUSTRIAL

Calibre tampón roscado pasa / no pasa · Grueso

Comprobar un radio o identificar un perfil de rosca compatible.



Referencia	Tipo	Variante	EU	SA	UK
KEN3601010K	Doble extremo, pasa / no pasa	M24.0x3.00	0	0	0
KEN3601030K	Doble extremo, pasa / no pasa	M30.0x3.50	0	0	1
KEN3601070K	Doble extremo, pasa / no pasa	M42.0x4.50	Req.	Req.	0

KENNEDY
INDUSTRIAL

Lámina de galga en rollo · Imperial

Comprobar una holgura o espesor mediante el método de medición indicado.



Material
Acero

Número de hojas
1 rollo

Referencia	Rango de medida	Longitud	EU	SA	UK
KEN5192080K	0.004 in.	300 in.	0	0	50+
KEN5192100K	0.005 in.	300 in.	0	0	50+
KEN5192120K	0.006 in.	300 in.	0	0	50+
KEN5192300K	0.015 in.	300 in.	0	0	50+

KENNEDY
INDUSTRIAL

Regla de acero

Medir longitudes o distancias mediante el formato indicado.



Material
Acero inoxidable

Acabado superficial
Pulido

Referencia	Longitud	Anchura	EU	SA	UK
KEN5182950K	600 mm	25 mm	0	50+	50+

KENNEDY
INDUSTRIAL

Regla de repuesto, 12"/300mm

Trazar o comprobar la rectitud, la perpendicularidad o el ángulo indicado.

Material
Acero inoxidable

Acabado superficial
Cromado satinado

Referencia	Piezas	Tipo	EU	SA	UK
KEN3303290K	1	Regla de repuesto	0	0	9

EU = Europa | SA = Sudáfrica | UK = Reino Unido | Req. = bajo consulta
Stock regional comprobado el 12 nov 2026 | 50+ = 50 o más

Dimensiones en mm salvo indicación

MEDICIÓN Y NIVELES

KENNEDY
INDUSTRIAL
Lámina de galga en rollo · Imperial

Comprobar una holgura o espesor mediante el método de medición indicado.



Longitud de hoja
12 in.

Material
Acero

Referencia	Rango de medida	EU	SA	UK
KEN5190020K	0.001 in.	0	0	50+
KEN5190030K	0.0015 in.	0	0	50+
KEN5190040K	0.002 in.	0	0	50+
KEN5190050K	0.0025 in.	0	Req.	50+

KENNEDY
INDUSTRIAL
Bloque patrón · Acero · 12mm · M47 · 1

Proporcionar una longitud de referencia para ajustar o comprobar equipos de medición adecuados.



Referencia	EU	SA	UK
KEN3390850K	Req.	Req.	6

KENNEDY
INDUSTRIAL
Refractómetro digital

Medir las propiedades refractivas de un líquido mediante la escala indicada.



Referencia	L × W × H	EU	SA	UK
KEN3083887R	121 × 58 × 25 mm	0	Req.	50+

KENNEDY
INDUSTRIAL
Soporte magnético · 4

Apoyar o posicionar instrumentos de medición compatibles.



Referencia	Altura	EU	SA	UK
KEN3332070K	380 mm	Req.	0	50+

EU = Europa | SA = Sudáfrica | UK = Reino Unido | Req. = bajo consulta
Stock regional comprobado el 12 nov 2026 | 50+ = 50 o más

Dimensiones en mm salvo indicación

MEDICIÓN Y NIVELES

KENNEDY
INDUSTRIAL
Lámina de galga en rollo · Imperial

Comprobar una holgura o espesor mediante el método de medición indicado.



Longitud de hoja
12 in.

Material
Acero

Referencia	Rango de medida	EU	SA	UK
KEN5190060K	0.003 in.	Req.	Req.	Req.
KEN5190080K	0.004 in.	0	0	50+
KEN5190100K	0.005 in.	0	0	50+
KEN5190120K	0.006 in.	0	0	50+

KENNEDY
INDUSTRIAL
Bloque patrón · Acero · 15mm · M47 · 1

Proporcionar una longitud de referencia para ajustar o comprobar equipos de medición adecuados.



Referencia	EU	SA	UK
KEN3390880K	Req.	Req.	6

KENNEDY
INDUSTRIAL
Hoja · Imperial · Métrico

Comprobar una holgura o espesor mediante el método de medición indicado.



Material
Acero

Número de hojas
18

Referencia	Longitud	Peso	EU	SA	UK
KEN5180790K	75 mm	53 g	0	Req.	50+

KENNEDY
INDUSTRIAL
Hoja · Métrico

Comprobar una holgura o espesor mediante el método de medición indicado.



Longitud de hoja
100 mm

Material
Acero

Referencia	Peso	EU	SA	UK
KEN5180710K	10 g	3	Req.	50+
KEN5180740K	13 g	30	50+	50+
KEN5180780K	20 g	22	50+	50+

EU = Europa | SA = Sudáfrica | UK = Reino Unido | Req. = bajo consulta
Stock regional comprobado el 12 nov 2026 | 50+ = 50 o más

MEDICIÓN Y NIVELES

KENNEDY
INDUSTRIAL
Lámina de galga en rollo · Imperial

Comprobar una holgura o espesor mediante el método de medición indicado.



Longitud de hoja
12 in.

Material
Acero

Referencia	Rango de medida	EU	SA	UK
KEN5190140K	0.007 in.	0	0	50+
KEN5190160K	0.008 in.	0	0	50+
KEN5190180K	0.009 in.	0	0	50+
KEN5190200K	0.01 in.	0	0	50+

KENNEDY
INDUSTRIAL
Bloque patrón · Acero · 21mm · M47 · 2

Proporcionar una longitud de referencia para ajustar o comprobar equipos de medición adecuados.



Referencia	EU	SA	UK
KEN3380940K	Req.	Req.	9

KENNEDY
INDUSTRIAL
Flexómetro

Medir longitudes o distancias mediante el formato indicado.



Material de la hoja
Acero

Material del bastidor
Plástico

Referencia	L × W	Tipo	EU	SA	UK
KEN5951450K	3m / 10ft × 16 mm	Cinta métrica de doble cara	0	0	8

KENNEDY
INDUSTRIAL
Maletín · Métrico

Medir longitudes o distancias mediante el formato indicado.



Referencia	Peso	EU	SA	UK
KEN5369010K	196 g	1	5	50+

EU = Europa | SA = Sudáfrica | UK = Reino Unido | Req. = bajo consulta
Stock regional comprobado el 12 nov 2026 | 50+ = 50 o más

Dimensiones en mm salvo indicación

MEDICIÓN Y NIVELES

KENNEDY
INDUSTRIAL
Lámina de galga en rollo · Imperial

Comprobar una holgura o espesor mediante el método de medición indicado.



Longitud de hoja
12 in.

Material
Acero

Referencia	Rango de medida	EU	SA	UK
KEN5190240K	0.012 in.	0	0	50+
KEN5190300K	0.015 in.	0	0	50+
KEN5190400K	0.02 in.	0	0	50+
KEN5190500K	0.025 in.	0	0	50+

KENNEDY
INDUSTRIAL
Palpador 3D analógico

Medir coordenadas o geometrías de piezas mediante el sistema indicado.



Referencia	Longitud	Peso	EU	SA	UK
KEN3022010K	125 mm	89 g	1	1	3

KENNEDY
INDUSTRIAL
Flexómetro · 3 piezas

Medir longitudes o distancias mediante el formato indicado.



Material de la hoja
Acero

Material del bastidor
Plástico

Referencia	L × W	Tipo	EU	SA	UK
KEN5951470K	8m / 26ft / 3m / 10ft / 5m / 16ft × 25 mm	Cinta métrica de doble cara	0	1	8

KENNEDY
INDUSTRIAL
Accesorio para micrómetros

Ajustar, apoyar o adaptar un micrómetro compatible.



Referencia	Compatibilidad	EU	SA	UK
KEN3357230M	Micrómetro 0-100mm	2	6	47

EU = Europa | SA = Sudáfrica | UK = Reino Unido | Req. = bajo consulta
Stock regional comprobado el 12 nov 2026 | 50+ = 50 o más

MEDICIÓN Y NIVELES

KENNEDY
INDUSTRIAL
Calibre tampón roscado pasa / no pasa · UNC

Comprobar un radio o identificar un perfil de rosca compatible.



Referencia	Tipo	Variante	EU	SA	UK
KEN3602960K	Doble extremo, pasa / no pasa	No.4	Req.	Req.	0
KEN3602980K	Doble extremo, pasa / no pasa	No.6	Req.	Req.	0
KEN3602990K	Doble extremo, pasa / no pasa	No.8	Req.	Req.	0
KEN3603000K	Doble extremo, pasa / no pasa	No.10	Req.	Req.	0

KENNEDY
INDUSTRIAL
Hisopo de limpieza · Madera · Algodón · 6" · 100 piezas

Limpiar superficies o piezas mediante el formato indicado.

Material del hisopo
Algodón

Referencia	Longitud	EU	SA	UK
KEN3850001A	6 in.	Req.	Req.	Req.

KENNEDY
INDUSTRIAL
Accesorio para comparadores de palanca · Cola de milano

Apoyar o posicionar instrumentos de medición compatibles.



Material
Acero

Referencia	Diámetro del vástago	EU	SA	UK
KEN3980340K	6 mm	0	0	50+
KEN3980350K	8 mm	0	19	50+

KENNEDY
INDUSTRIAL
Palpador de repuesto

Apoyar o posicionar instrumentos de medición compatibles.



Material
Acero

Referencia	Tipo	Compatibilidad	EU	SA	UK
KEN3019440K	Palpador y collarín	Solo modelos métricos antiguos	0	10	50+
KEN3019630K	Palpador imperial	Solo modelos antiguos en pulgadas	0	20	6
KEN3019860K	Palpador métrico	Solo modelos métricos nuevos	0	11	26

EU = Europa | SA = Sudáfrica | UK = Reino Unido | Req. = bajo consulta
Stock regional comprobado el 12 nov 2026 | 50+ = 50 o más

MEDICIÓN Y NIVELES

KENNEDY
INDUSTRIAL
Calibre tampón roscado pasa / no pasa · UNC

Comprobar un radio o identificar un perfil de rosca compatible.



Referencia	Tipo	Variante	EU	SA	UK
KEN3603020K	Doble extremo, pasa / no pasa	1/4"	Req.	Req.	0
KEN3603030K	Doble extremo, pasa / no pasa	5/16"	Req.	Req.	0
KEN3603040K	Doble extremo, pasa / no pasa	3/8"	Req.	Req.	1
KEN3603050K	Doble extremo, pasa / no pasa	7/16"	Req.	Req.	0

KENNEDY
INDUSTRIAL
Escuadra ajustable · Acero

Trazar o comprobar la rectitud, la perpendicularidad o el ángulo indicado.

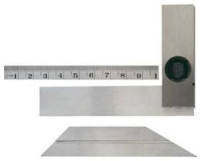

Material
Acero

Referencia	Medida	Longitud	EU	SA	UK
KEN5184150K	102 mm	100 mm	0	1	50+
KEN5184160K	152 mm	150 mm	0	1	39

KENNEDY
INDUSTRIAL
Tornillo · Fino

Comprobar un radio o identificar un perfil de rosca compatible.



Referencia	Tipo	Variante	EU	SA	UK
KEN3610900K	Pasa	M12.0x1.50	Req.	Req.	3
KEN3610990K	Pasa	M22.0x1.50	Req.	Req.	2

KENNEDY
INDUSTRIAL
Cabeza de centrado de repuesto

Comprobar el tamaño de brocas o alambres compatibles.



Material
Acero

Acabado superficial
Cepillado

Referencia	Tipo	EU	SA	UK
KEN3303270K	Recambio	0	0	32

EU = Europa | SA = Sudáfrica | UK = Reino Unido | Req. = bajo consulta
Stock regional comprobado el 12 nov 2026 | 50+ = 50 o más

Dimensiones en mm salvo indicación

MEDICIÓN Y NIVELES

KENNEDY
INDUSTRIAL
Calibre tampón roscado pasa / no pasa · UNC

Comprobar un radio o identificar un perfil de rosca compatible.



Referencia	Tipo	Variante	EU	SA	UK
KEN3603060K	Doble extremo, pasa / no pasa	1/2"	Req.	Req.	0
KEN3603070K	Doble extremo, pasa / no pasa	9/16"	Req.	Req.	0
KEN3603080K	Doble extremo, pasa / no pasa	5/8"	Req.	Req.	0
KEN3603090K	Doble extremo, pasa / no pasa	3/4"	Req.	Req.	0

KENNEDY
INDUSTRIAL
Flexómetro

Medir longitudes o distancias mediante el formato indicado.



Material de la hoja
Acero

Material del bastidor
Plástico

Referencia	L × W	Tipo	EU	SA	UK
KEN5361850K	5m / 16ft × 25 mm	Cinta métrica de doble cara	4	Req.	50+

KENNEDY
INDUSTRIAL
Galga para brocas

Comprobar el tamaño de brocas o alambres compatibles.

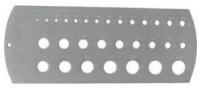

Material
Acero

Acabado superficial
Satinado

Referencia	Rango de medida	EU	SA	UK
KEN5181130K	1.5 - 12.5 mm	0	4	50+
KEN5181140K	1/16 - 1/2 in.	0	30	50+

KENNEDY
INDUSTRIAL
Con plaquita de metal duro · Retráctil

Trazar líneas de referencia en piezas adecuadas.



Material de la punta
Carburo de tungsteno

Referencia	Longitud	Tipo	EU	SA	UK
KEN5184220K	180 mm	Punta de trazar	Req.	Req.	Req.

EU = Europa | SA = Sudáfrica | UK = Reino Unido | Req. = bajo consulta
Stock regional comprobado el 12 nov 2026 | 50+ = 50 o más

MEDICIÓN Y NIVELES

KENNEDY
INDUSTRIAL
Calibre tampón roscado pasa / no pasa · UNC

Comprobar un radio o identificar un perfil de rosca compatible.



Referencia	Tipo	Variante	EU	SA	UK
KEN3603100K	Doble extremo, pasa / no pasa	7/8"	Req.	Req.	0
KEN3603110K	Doble extremo, pasa / no pasa	1"	Req.	Req.	0

KENNEDY
INDUSTRIAL
Regla de acero

Medir longitudes o distancias mediante el formato indicado.



Material
Acero inoxidable

Norma
BS 4372:1968

Referencia	Longitud	Tipo de gancho / variante	EU	SA	UK
KEN5183910K	1000 mm	Hanging Hole · Round End Rigid Rule, 25mm (W) × 1000mm (L), Metric/Inch,...	0	24	50+
KEN5183930K	1000 mm	Hanging Hole · Round End Rigid Rule, 25mm (W) × 1000mm (L), Metric/Inch,...	0	2	50+

KENNEDY
INDUSTRIAL
Medidor · Latón

Medir longitudes o distancias mediante el formato indicado.



Material
Latón

Acabado superficial
Pulido

Referencia	Longitud	Anchura	EU	SA	UK
KEN5184540K	1000 mm	19 mm	0	0	50+

KENNEDY
INDUSTRIAL
Accesorios de soporte · Uso intensivo · Magnético · Fino

Apoyar o posicionar instrumentos de medición compatibles.



Referencia	Rosca	Tipo	EU	SA	UK
KEN3332400K	M8 × 1.25mm	Accesorios para uso intensivo	13	4	50+

EU = Europa | SA = Sudáfrica | UK = Reino Unido | Req. = bajo consulta
Stock regional comprobado el 12 nov 2026 | 50+ = 50 o más

MEDICIÓN Y NIVELES

KENNEDY
INDUSTRIAL
Calibre tampón roscado pasa / no pasa

Comprobar un radio o identificar un perfil de rosca compatible.



Referencia	Tipo	Variante	EU	SA	UK
KEN3606690K	Doble extremo, pasa / no pasa	1/8"	Req.	Req.	0
KEN3606700K	Doble extremo, pasa / no pasa	1/4"	Req.	Req.	0
KEN3606710K	Doble extremo, pasa / no pasa	3/8"	Req.	Req.	0
KEN3606720K	Doble extremo, pasa / no pasa	1/2"	Req.	Req.	3

KENNEDY
INDUSTRIAL
Calibre tampón roscado pasa / no pasa

Comprobar un radio o identificar un perfil de rosca compatible.



Referencia	Tipo	EU	SA	UK
KEN3607460K	Doble extremo, pasa / no pasa	Req.	Req.	0

KENNEDY
INDUSTRIAL
Galga para brocas

Comprobar el tamaño de brocas o alambres compatibles.



Material
Acero

Acabado superficial
Satinado

Referencia	Tipo	EU	SA	UK
KEN5181100K	Galga para brocas	0	0	50+

KENNEDY
INDUSTRIAL
Juego de escuadra combinada · 12" · 300mm

Trazar o comprobar la rectitud, la perpendicularidad o el ángulo indicado.



Material de cabeza
Acero inoxidable

Material
Acero inoxidable

Referencia	Piezas	Tipo	EU	SA	UK
KEN3301532F	4	Juego de escuadra combinada	2	Req.	50+

EU = Europa | SA = Sudáfrica | UK = Reino Unido | Req. = bajo consulta
Stock regional comprobado el 12 nov 2026 | 50+ = 50 o más

Dimensiones en mm salvo indicación

MEDICIÓN Y NIVELES

KENNEDY
INDUSTRIAL
Calibre tampón roscado pasa / no pasa

Comprobar un radio o identificar un perfil de rosca compatible.



Referencia	Tipo	Variante	EU	SA	UK
KEN3606730K	Doble extremo, pasa / no pasa	5/8"	Req.	Req.	0
KEN3606740K	Doble extremo, pasa / no pasa	3/4"	Req.	Req.	0
KEN3606750K	Doble extremo, pasa / no pasa	7/8"	Req.	Req.	0
KEN3606760K	Doble extremo, pasa / no pasa	1"	Req.	Req.	1

KENNEDY
INDUSTRIAL
Gramil

Trazar líneas de referencia en piezas adecuadas.



Material del tornillo
Plástico

Referencia	Material del cuerpo	EU	SA	UK
KEN5976600K	Madera de haya	1	0	4

KENNEDY
INDUSTRIAL
Comparador de palanca · Magnético

Indicar pequeños desplazamientos o cambios de alineación.



Material
Cromado

Referencia	Graduaciones	EU	SA	UK
KEN3008010K	0.0005in.	0	6	50+
KEN3008020K	0.01mm	1	12	50+

KENNEDY
INDUSTRIAL
Nivel torpedo

Comprobar la horizontalidad o verticalidad de una superficie mediante las burbujas indicadas.



Material del cuerpo
Aluminio

Acabado / recubrimiento
Acabado de pintura en polvo

Referencia	L × W	EU	SA	UK
KEN5100160K	250 × 22 mm	Req.	Req.	Req.

EU = Europa | SA = Sudáfrica | UK = Reino Unido | Req. = bajo consulta
Stock regional comprobado el 12 nov 2026 | 50+ = 50 o más

Dimensiones en mm salvo indicación

MEDICIÓN Y NIVELES

KENNEDY
INDUSTRIAL
Calibre tampón roscado pasa / no pasa

Comprobar un radio o identificar un perfil de rosca compatible.



Referencia	Tipo	Variante	EU	SA	UK
KEN3606770K	Doble extremo, pasa / no pasa	1.1/4"	Req.	Req.	0
KEN3606780K	Doble extremo, pasa / no pasa	1.1/2"	Req.	Req.	0
KEN3606790K	Doble extremo, pasa / no pasa	1.3/4"	Req.	Req.	0

KENNEDY
INDUSTRIAL
Lámina de galga en rollo - Imperial

Comprobar una holgura o espesor mediante el método de medición indicado.



Material
Acero

Número de hojas
1 rollo

Referencia	Rango de medida	Longitud	EU	SA	UK
KEN5192400K	0.02 in.	240 in.	0	0	50+
KEN5192500K	0.025 in.	240 in.	0	0	50+

KENNEDY
INDUSTRIAL
Punta de trazar

Trazar líneas de referencia en piezas adecuadas.



Material de la punta
Acero

Referencia	Longitud	Tipo	EU	SA	UK
KEN5184370K	180 mm	Punta de trazar de mecánico de doble extremo	Req.	Req.	Req.

KENNEDY
INDUSTRIAL
Soporte magnético

Apoyar o posicionar instrumentos de medición compatibles.



Referencia	Altura	EU	SA	UK
KEN3332010K	150 mm	1	6	45

EU = Europa | SA = Sudáfrica | UK = Reino Unido | Req. = bajo consulta
Stock regional comprobado el 12 nov 2026 | 50+ = 50 o más

Dimensiones en mm salvo indicación

MEDICIÓN Y NIVELES

KENNEDY
INDUSTRIAL
Regla de acero

Medir longitudes o distancias mediante el formato indicado.



Material
Acero inoxidable

Norma
BS 4372:1968

Referencia	Longitud	Tipo de gancho / variante	EU	SA	UK
KEN5183110K	150 mm	Hanging Hole · Round End Rigid Rule, 18mm (W) ×...	Req.	Req.	Req.
KEN5183120K	150 mm	Sin agujero	0	50+	50+
KEN5183130K	150 mm	Hanging Hole · Round End Rigid Rule, 18mm (W) ×...	3	50+	50+
KEN5183310K	300 mm	Hanging Hole · Round End Rigid Rule, 25mm (W) ×...	Req.	Req.	50+

KENNEDY
INDUSTRIAL
Nivel de burbuja

Comprobar la horizontalidad o verticalidad de una superficie mediante las burbujas indicadas.



Material del cuerpo
Aluminio

Acabado / recubrimiento
Acabado de pintura en polvo

Referencia	Precisión	EU	SA	UK
KEN5951420K	0.75mm/m	0	0	2

KENNEDY
INDUSTRIAL
Regla flexible · Acero · Redondo

Medir longitudes o distancias mediante el formato indicado.



Material
Acero inoxidable

Norma
Precisión de clase I CEE

Referencia	Longitud	Variante	EU	SA	UK
KEN5183010K	150 mm	150mm (L), Metric/Inch, Hanging Hole,...	Req.	Req.	Req.
KEN5183030K	150 mm	150mm (L), Metric/Inch, Hanging Hole,...	0	23	50+
KEN5183210K	300 mm	300mm (L), Metric/Inch, Hanging Hole,...	2	50+	50+
KEN5183230K	300 mm	300mm (L), Metric/Inch, Hanging Hole,...	2	50+	50+

EU = Europa | SA = Sudáfrica | UK = Reino Unido | Req. = bajo consulta
Stock regional comprobado el 12 nov 2026 | 50+ = 50 o más

Dimensiones en mm salvo indicación

ABRASIVOS

KENNEDY
INDUSTRIAL
Muela con vástago

Desbastar o desbarbar materiales adecuados con una máquina compatible.



Referencia	Referencia de forma	Ø	EU	SA	UK
KEN2501420K	W142	2.5 mm	0	0	50+
KEN2501440K	W144	3 mm	0	18	50+
KEN2501450K	W145	3 mm	Req.	Req.	Req.
KEN2501460K	W146	3 mm	3	Req.	50+

KENNEDY
INDUSTRIAL
Piedra · Carburo de silicio · Cuadrado

Afilar o asentar filos adecuados.



Material abrasivo
Carburo de silicio

Anchura
6 mm

Referencia	Peso	Grano / variante	EU	SA	UK
KEN2554300K	10 g	P320	0	0	48
KEN2554310K	10 g	P180	0	0	50+
KEN2554320K	10 g	P120	0	0	50+
KEN2554400K	30 g	P320	0	Req.	50+

KENNEDY
INDUSTRIAL
Piedra · Carburo de silicio · Redondo

Afilar o asentar filos adecuados.



Material abrasivo
Carburo de silicio

Referencia	Grano	Anchura	EU	SA	UK
KEN2555520K	P120	10 mm	0	4	5
KEN2555600K	P320	13 mm	1	0	21
KEN2555610K	P180	13 mm	1	12	50+
KEN2555620K	P120	13 mm	0	0	50+

KENNEDY
INDUSTRIAL
Cepillo de alambre manual

Limpiar, desbarbar o preparar superficies adecuadas al tipo de alambre.



Anchura de cabeza
6 mm

Referencia	Longitud	Material de las cerdas	EU	SA	UK
KEN9061800K	210 mm	Acero	Req.	Req.	Req.
KEN9061850K	210 mm	Nailon	50+	Req.	50+
KEN9061900K	220 mm	Acero	50+	50+	50+
KEN9061950K	220 mm	Nailon	50+	Req.	50+

EU = Europa | SA = Sudáfrica | UK = Reino Unido | Req. = bajo consulta
Stock regional comprobado el 12 nov 2026 | 50+ = 50 o más

Dimensiones en mm salvo indicación

ABRASIVOS

KENNEDY
INDUSTRIAL
Muela con vástago

Desbastar o desbarbar materiales adecuados con una máquina compatible.



Referencia	Referencia de forma	Ø	EU	SA	UK
KEN2501490K	W149	4 mm	10	0	50+
KEN2501510K	W151	5 mm	0	0	50+
KEN2501520K	W152	5 mm	0	0	50+
KEN2501530K	W153	5 mm	0	0	50+

KENNEDY
INDUSTRIAL
Piedra · Carburo de silicio · Cuadrado

Afilar o asentar filos adecuados.



Material abrasivo
Carburo de silicio

Anchura
10 mm

Referencia	Peso	Grano / variante	EU	SA	UK
KEN2554410K	30 g	P180	21	4	50+
KEN2554420K	30 g	P120	0	50+	50+
KEN2554500K	45 g	P320 · Fine, 100 × 13mm	0	0	46
KEN2554510K	45 g	P180	1	13	50+

KENNEDY
INDUSTRIAL
Piedra · Óxido de aluminio · Cuadrado

Afilar o asentar filos adecuados.



Material abrasivo
Óxido de aluminio

Referencia	Grano	Anchura	EU	SA	UK
KEN2551500K	P600	6 mm	3	27	40
KEN2551510K	P400	6 mm	50+	6	50+
KEN2551520K	P180	6 mm	0	12	35
KEN2551600K	P600	10 mm	7	11	19

KENNEDY
INDUSTRIAL
Cepillo de alambre · Acero inoxidable

Limpiar, desbarbar o preparar superficies adecuadas al tipo de alambre.



Material de las cerdas
Acero inoxidable

Anchura de cabeza
22 mm

Referencia	Peso	EU	SA	UK
KEN9067200K	140 g	20	0	50+
KEN9067300K	210 g	17	50+	50+
KEN9067400K	220 g	50+	Req.	50+

EU = Europa | SA = Sudáfrica | UK = Reino Unido | Req. = bajo consulta
Stock regional comprobado el 12 nov 2026 | 50+ = 50 o más

Dimensiones en mm salvo indicación

ABRASIVOS

KENNEDY
INDUSTRIAL
Muela con vástago

Desbastar o desbarbar materiales adecuados con una máquina compatible.



Referencia	Referencia de forma	Ø	EU	SA	UK
KEN2501540K	W154	5 mm	23	50+	50+
KEN2501580K	W158	6 mm	0	0	0
KEN2501590K	W159	6 mm	0	0	50+
KEN2501620K	W162	6 mm	50+	0	50+

KENNEDY
INDUSTRIAL
Piedra · Carburo de silicio · Cuadrado

Afilar o asentar filos adecuados.



Material abrasivo
Carburo de silicio

Anchura
13 mm

Referencia	Peso	Grano / variante	EU	SA	UK
KEN2554520K	45 g	P120	0	Req.	37
KEN2554600K	45 g	P320 · Fine, 150 × 13mm	1	15	50+
KEN2554610K	55 g	P180	12	31	43
KEN2554620K	55 g	P120	0	7	0

KENNEDY
INDUSTRIAL
Piedra · Óxido de aluminio · Cuadrado

Afilar o asentar filos adecuados.



Material abrasivo
Óxido de aluminio

Referencia	Grano	Anchura	EU	SA	UK
KEN2551610K	P400	10 mm	1	Req.	50+
KEN2551620K	P180	10 mm	0	50+	50+
KEN2551720K	P180	13 mm	0	4	50+

KENNEDY
INDUSTRIAL
Juego de piedras de afilar · 6 piezas

Afilar o asentar filos adecuados.



Material abrasivo
Óxido de aluminio

Anchura
13 mm

Referencia	Grano	Longitud	EU	SA	UK
KEN2559000K	Medio	100 mm	4	11	30

EU = Europa | SA = Sudáfrica | UK = Reino Unido | Req. = bajo consulta
Stock regional comprobado el 12 nov 2026 | 50+ = 50 o más

Dimensiones en mm salvo indicación

ABRASIVOS

KENNEDY
INDUSTRIAL
Muela con vástago

Desbastar o desbarbar materiales adecuados con una máquina compatible.



Referencia	Referencia de forma	Ø	EU	SA	UK
KEN2501640K	W164	6 mm	14	50+	50+
KEN2501670K	W167	8 mm	0	0	0
KEN2501710K	W171	8 mm	16	50+	50+
KEN2501730K	W173	10 mm	0	0	50+

KENNEDY
INDUSTRIAL
Piedra · Carburo de silicio · Cuadrado

Afilar o asentar filos adecuados.



Material abrasivo
Carburo de silicio

Anchura
19 mm

Referencia	Peso	Grano / variante	EU	SA	UK
KEN2554700K	110 g	P320	11	3	16
KEN2554710K	110 g	P180	Req.	0	0
KEN2554720K	110 g	P120	0	0	0
KEN2554800K	170 g	P320	0	50+	50+

KENNEDY PROFESSIONAL
Disco de fibra · 25 piezas

Lijar, suavizar transiciones o preparar superficies dentro de la aplicación indicada para el abrasivo.



Material abrasivo
Óxido de circonio

Referencia	Ø / grano	Grado	EU	SA	UK
KEN2026544N	115 mm / P36	Extragrueso	0	Req.	33
KEN2026544P	115 mm / P60	Grueso	0	Req.	50+
KEN2026544Q	115 mm / P120	Medio	0	Req.	50+
KEN2026544R	125 mm / P36	Extragrueso	0	Req.	50+

KENNEDY
INDUSTRIAL
Disco de espuma · Blanco

Lijar, suavizar transiciones o preparar superficies dentro de la aplicación indicada para el abrasivo.



Referencia	Medida de rosca interior	EU	SA	UK
KEN2805260K	M14	0	0	19
KEN2805280K	5/8"	Req.	Req.	3

EU = Europa | SA = Sudáfrica | UK = Reino Unido | Req. = bajo consulta
Stock regional comprobado el 12 nov 2026 | 50+ = 50 o más

Dimensiones en mm salvo indicación

ABRASIVOS

KENNEDY
INDUSTRIAL
Muela con vástago

Desbastar o desbarbar materiales adecuados con una máquina compatible.



Referencia	Referencia de forma	Ø	EU	SA	UK
KEN2501740K	W174	10 mm	0	0	0
KEN2501750K	W175	10 mm	16	27	50+
KEN2501760K	W176	10 mm	26	50+	50+
KEN2501770K	W177	10 mm	24	50+	50+

KENNEDY
INDUSTRIAL
Piedra · Carburo de silicio · Cuadrado

Afilar o asentar filos adecuados.



Material abrasivo
Carburo de silicio

Anchura
25 mm

Referencia	Peso	Grano / variante	EU	SA	UK
KEN2554810K	170 g	P180	0	9	50+
KEN2554820K	170 g	P120	0	32	50+

KENNEDY PROFESSIONAL
Disco abrasivo · Cerámico

Lijar, suavizar transiciones o preparar superficies dentro de la aplicación indicada para el abrasivo.



Material abrasivo
Alúmina cerámica

Referencia	Ø / grano	EU	SA	UK
KEN2013648W	75 mm / P36	0	Req.	50+
KEN2013648X	75 mm / P60	0	Req.	50+
KEN2013648Y	75 mm / P120	0	Req.	50+
KEN2013648Z	75 mm / P80	0	Req.	50+

KENNEDY
INDUSTRIAL
Banda abrasiva · Óxido de aluminio

Lijar, suavizar transiciones o preparar superficies dentro de la aplicación indicada para el abrasivo.



Material abrasivo
Óxido de aluminio

Material del soporte
Poliéster

Referencia	Grano	Longitud	EU	SA	UK
KEN2041120K	P60	915 mm	Req.	Req.	Req.

EU = Europa | SA = Sudáfrica | UK = Reino Unido | Req. = bajo consulta
Stock regional comprobado el 12 nov 2026 | 50+ = 50 o más

Dimensiones en mm salvo indicación

ABRASIVOS

KENNEDY
INDUSTRIAL
Muela con vástago

Desbastar o desbarbar materiales adecuados con una máquina compatible.



Referencia	Referencia de forma	Ø	EU	SA	UK
KEN2501790K	W179	10 mm	16	50+	50+
KEN2501820K	W182	13 mm	14	0	50+
KEN2501830K	W183	13 mm	0	0	50+
KEN2501840K	W184	13 mm	21	0	50+

KENNEDY
INDUSTRIAL
Cepillo para tubos · 6mm

Limpiar, desbarbar o preparar superficies adecuadas al tipo de alambre.



Referencia	Ø	Material de las cerdas	EU	SA	UK
KEN9061250K	15 mm	Acero	45	50+	50+
KEN9061260K	20 mm	Acero	19	16	50+
KEN9061300K	25 mm	Acero	7	14	50+
KEN9061320K	30 mm	Acero	5	Req.	50+

KENNEDY PROFESSIONAL
Disco de fibra · 25 piezas

Lijar, suavizar transiciones o preparar superficies dentro de la aplicación indicada para el abrasivo.



Material abrasivo
Óxido de circonio

Referencia	Ø / grano	Grado	EU	SA	UK
KEN2026544T	125 mm / P60	Grueso	0	Req.	50+
KEN2026544U	125 mm / P120	Medio	0	Req.	50+

KENNEDY
INDUSTRIAL
Disco de espuma · Rojo

Lijar, suavizar transiciones o preparar superficies dentro de la aplicación indicada para el abrasivo.



Referencia	Ø	Color	EU	SA	UK
KEN2805380K	150 mm	Rojo	2	0	12

EU = Europa | SA = Sudáfrica | UK = Reino Unido | Req. = bajo consulta
Stock regional comprobado el 12 nov 2026 | 50+ = 50 o más

Dimensiones en mm salvo indicación

ABRASIVOS

KENNEDY
INDUSTRIAL
Muela con vástago

Desbastar o desbarbar materiales adecuados con una máquina compatible.



Referencia	Referencia de forma	Ø	EU	SA	UK
KEN2501850K	W185	13 mm	9	50+	50+
KEN2501870K	W187	13 mm	22	Req.	16
KEN2501880K	W188	13 mm	8	50+	0
KEN2501920K	W192	16 mm	0	0	0

KENNEDY
INDUSTRIAL
Cepillo para tubos · 6mm

Limpiar, desbarbar o preparar superficies adecuadas al tipo de alambre.



Referencia	Ø	Material de las cerdas	EU	SA	UK
KEN9061330K	35 mm	Acero	6	11	50+
KEN9061450K	15 mm	Acero inoxidable	0	50+	50+
KEN9061500K	25 mm	Acero inoxidable	3	50+	50+
KEN9061520K	30 mm	Acero inoxidable	3	21	50+

KENNEDY
INDUSTRIAL
Juego de cepillos para tubos · 6mm · 10 piezas

Limpiar, desbarbar o preparar superficies adecuadas al tipo de alambre.



Material de las cerdas
Acero

Referencia	Ø	Longitud	EU	SA	UK
KEN9069020K	15-35 mm	100-120 mm	0	0	1

KENNEDY PROFESSIONAL
Disco de desbaste · T27

Desbastar o desbarbar materiales adecuados con una máquina compatible.



Material abrasivo
Óxido de aluminio

Normas declaradas
oSa EN12426

Referencia	Ø / grano	Grano	EU	SA	UK
KEN2301165K	115 mm / 30	A30	0	Req.	50+

EU = Europa | SA = Sudáfrica | UK = Reino Unido | Req. = bajo consulta
Stock regional comprobado el 12 nov 2026 | 50+ = 50 o más

Dimensiones en mm salvo indicación

ABRASIVOS

KENNEDY
INDUSTRIAL
Muela con vástago

Desbastar o desbarbar materiales adecuados con una máquina compatible.



Referencia	Referencia de forma	Ø	EU	SA	UK
KEN2501930K	W193	16 mm	0	0	50+
KEN2501940K	W194	16 mm	6	0	50+
KEN2501950K	W195	16 mm	0	50+	0
KEN2501960K	W196	16 mm	50+	50+	50+

KENNEDY
INDUSTRIAL
Cepillo para tubos · 6mm

Limpiar, desbarbar o preparar superficies adecuadas al tipo de alambre.



Referencia	Ø	Material de las cerdas	EU	SA	UK
KEN9061530K	35 mm	Acero inoxidable	7	0	50+

KENNEDY
INDUSTRIAL
Piedra de banco · Óxido de aluminio

Afilar o asentar filos adecuados.



Material abrasivo
Óxido de aluminio

Anchura
50 mm

Referencia	Peso	Grano	EU	SA	UK
KEN2551220K	685 g	P100	0	2	50+
KEN2551300K	57 g	P600	5	0	23
KEN2551320K	57 g	P100	0	0	50+

KENNEDY
INDUSTRIAL
Pulidor

Pulir superficies adecuadas con una herramienta compatible y el compuesto indicado, cuando corresponda.



Material
Lana

Referencia	Ø	Color	EU	SA	UK
KEN2805120K	220mm	Blanco	0	0	10

EU = Europa | SA = Sudáfrica | UK = Reino Unido | Req. = bajo consulta
Stock regional comprobado el 12 nov 2026 | 50+ = 50 o más

Dimensiones en mm salvo indicación

ABRASIVOS

KENNEDY
INDUSTRIAL
Muela con vástago

Desbastar o desbarbar materiales adecuados con una máquina compatible.



Referencia	Referencia de forma	Ø	EU	SA	UK
KEN2501970K	W197	16 mm	50+	50+	50+
KEN2502000K	W200	20 mm	8	0	50+
KEN2502010K	W201	20 mm	0	0	0
KEN2502020K	W202	20 mm	0	0	50+

KENNEDY
INDUSTRIAL
Disco de fibra · Óxido de aluminio

Lijar, suavizar transiciones o preparar superficies dentro de la aplicación indicada para el abrasivo.



Material abrasivo
Óxido de aluminio

Referencia	Ø / grano	Grado	EU	SA	UK
KEN2022060K	100 mm / P60	Grueso	Req.	Req.	Req.
KEN2022090K	100 mm / P120	Medio	Req.	Req.	Req.
KEN2022160K	115 mm / P60	Grueso	Req.	Req.	Req.
KEN2022230K	127 mm / P36	Extragrueso	Req.	Req.	Req.

KENNEDY
INDUSTRIAL
Disco abrasivo · Cierre autoadherente · 115mm · 8

Lijar, suavizar transiciones o preparar superficies dentro de la aplicación indicada para el abrasivo.



Material abrasivo
Óxido de aluminio

Material del soporte
Papel

Referencia	Ø / grano	Grado	EU	SA	UK
KEN2032160K	115 mm / P60	Grueso	Req.	Req.	Req.

KENNEDY
INDUSTRIAL
Boina de pulido

Pulir superficies adecuadas con una herramienta compatible y el compuesto indicado, cuando corresponda.



Material
Lana de cordero

Referencia	Peso	EU	SA	UK
KEN2803910K	50 g	Req.	Req.	0

EU = Europa | SA = Sudáfrica | UK = Reino Unido | Req. = bajo consulta
Stock regional comprobado el 12 nov 2026 | 50+ = 50 o más

ABRASIVOS

KENNEDY
INDUSTRIAL
Muela con vástago

Desbastar o desbarbar materiales adecuados con una máquina compatible.



Referencia	Referencia de forma	Ø	EU	SA	UK
KEN2502030K	W203	20 mm	4	0	0
KEN2502040K	W204	20 mm	0	0	50+
KEN2502050K	W205	20 mm	25	50+	50+
KEN2502080K	W208	20 mm	30	29	50+

KENNEDY
INDUSTRIAL
Disco de fibra · Óxido de aluminio

Lijar, suavizar transiciones o preparar superficies dentro de la aplicación indicada para el abrasivo.



Material abrasivo
Óxido de aluminio

Referencia	Ø / grano	Grado	EU	SA	UK
KEN2022260K	127 mm / P60	Grueso	Req.	Req.	Req.
KEN2022270K	127 mm / P80	Medio	Req.	Req.	Req.
KEN2022280K	127 mm / P100	Medio	Req.	Req.	Req.
KEN2022290K	127 mm / P120	Medio	Req.	Req.	Req.

KENNEDY
INDUSTRIAL
Piedra para escariadores · Óxido de aluminio · Medio · 125 x 25 x 5mm · 125 x 25 x 5

Afilar o asentar filos adecuados.



Material abrasivo
Óxido de aluminio

Anchura
25 mm

Referencia	Grano	Longitud	EU	SA	UK
KEN2553410K	P180	125 mm	0	0	50+

KENNEDY
INDUSTRIAL
Piedra abrasiva · Óxido de aluminio · Media caña

Afilar o asentar filos adecuados.



Material abrasivo
Óxido de aluminio

Anchura
13 mm

Referencia	Grano	Grado	EU	SA	UK
KEN2552400K	P600	Fino	0	4	42
KEN2552410K	P400	Medio	0	0	50+
KEN2552420K	P180	Grueso	0	0	10

EU = Europa | SA = Sudáfrica | UK = Reino Unido | Req. = bajo consulta
Stock regional comprobado el 12 nov 2026 | 50+ = 50 o más

Dimensiones en mm salvo indicación

ABRASIVOS

KENNEDY
INDUSTRIAL
Muela con vástago

Desbastar o desbarbar materiales adecuados con una máquina compatible.



Referencia	Referencia de forma	Ø	EU	SA	UK
KEN2502110K	W211	22 mm	28	50+	44
KEN2502120K	W212	22 mm	0	3	0
KEN2502150K	W215	25 mm	0	38	50+
KEN2502160K	W216	25 mm	0	35	50+

KENNEDY
INDUSTRIAL
Disco de fibra · Óxido de aluminio

Lijar, suavizar transiciones o preparar superficies dentro de la aplicación indicada para el abrasivo.



Material abrasivo
Óxido de aluminio

Referencia	Ø / grano	Grado	EU	SA	UK
KEN2022430K	178 mm / P36	Extragrueso	Req.	Req.	Req.
KEN2022460K	178 mm / P60	Grueso	Req.	Req.	Req.

KENNEDY PROFESSIONAL
Discos de láminas de tejido no tejido

Lijar, suavizar transiciones o preparar superficies dentro de la aplicación indicada para el abrasivo.



Material abrasivo
Óxido de aluminio

Material del soporte
Fibra de vidrio

Referencia	Grado	Ø	EU	SA	UK
KEN2209273C	Grueso	115 mm	0	Req.	50+
KEN2209273D	Medio	115 mm	0	Req.	50+
KEN2209273E	Muy fino	115 mm	0	Req.	50+
KEN2209273F	Grueso	125 mm	0	Req.	50+

KENNEDY
INDUSTRIAL
Piedra perfilada · Carburo de silicio · Redondo

Afilar o asentar filos adecuados.



Material abrasivo
Carburo de silicio

Anchura
45 mm

Referencia	Grano	Peso	EU	SA	UK
KEN2555800K	P320	40 g	0	14	50+
KEN2555810K	P180	40 g	0	13	29
KEN2555910K	P180	95 g	0	21	50+

EU = Europa | SA = Sudáfrica | UK = Reino Unido | Req. = bajo consulta
Stock regional comprobado el 12 nov 2026 | 50+ = 50 o más

Dimensiones en mm salvo indicación

ABRASIVOS

KENNEDY
INDUSTRIAL
Muela con vástago

Desbastar o desbarbar materiales adecuados con una máquina compatible.



Referencia	Referencia de forma	Ø	EU	SA	UK
KEN2502170K	W217	25 mm	0	44	50+
KEN2502180K	W218	25 mm	0	50+	50+
KEN2502190K	W219	25 mm	0	47	50+
KEN2502200K	W220	25 mm	5	50+	50+

KENNEDY PROFESSIONAL
Disco de malla · Óxido de aluminio · Cierre autoadherente · 125mm · 150mm · 125mm/150mm · P80 · P400 · 50

Lijar, suavizar transiciones o preparar superficies dentro de la aplicación indicada para el abrasivo.



Material abrasivo
Óxido de aluminio

Material del soporte
Malla

Referencia	Ø / grano	EU	SA	UK
KEN2030318B	125 mm / P80	0	Req.	50+
KEN2030318C	125 mm / P120	0	Req.	49
KEN2030318D	125 mm / P180	0	Req.	50+
KEN2030318E	125 mm / P240	0	Req.	50+

KENNEDY
INDUSTRIAL
Hoja abrasiva · Óxido de aluminio · 230 x 280mm · 230 x 280

Lijar, suavizar transiciones o preparar superficies dentro de la aplicación indicada para el abrasivo.



Material abrasivo
Óxido de aluminio

Material del soporte
Tejido

Referencia	Grano	Longitud	EU	SA	UK
KEN2001190K	P50	280 mm	Req.	Req.	Req.

KENNEDY
INDUSTRIAL
Ruedas de repuesto para rectificadores de muelas tipo Huntington

Rectificar o perfilar una muela adecuada.

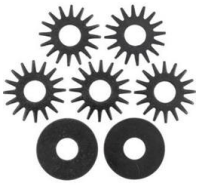

Referencia	Tipo	EU	SA	UK
KEN4951010K	Huntington	50+	Req.	50+

EU = Europa | SA = Sudáfrica | UK = Reino Unido | Req. = bajo consulta
Stock regional comprobado el 12 nov 2026 | 50+ = 50 o más

ABRASIVOS

KENNEDY
INDUSTRIAL
Muela con vástago

Desbastar o desbarbar materiales adecuados con una máquina compatible.



Referencia	Referencia de forma	Ø	EU	SA	UK
KEN2502220K	W222	25 mm	17	50+	50+
KEN2502250K	W225	32 mm	3	9	50+
KEN2502270K	W227	32 mm	Req.	Req.	Req.
KEN2502300K	W230	32 mm	15	50+	50+

KENNEDY PROFESSIONAL
Disco de malla · Óxido de aluminio · Cierre autoadherente · 125mm · 150mm · 125mm/150mm · P80 · P400 · 50

Lijar, suavizar transiciones o preparar superficies dentro de la aplicación indicada para el abrasivo.



Material abrasivo
Óxido de aluminio

Material del soporte
Malla

Referencia	Ø / grano	EU	SA	UK
KEN2030318F	125 mm / P320	0	Req.	50+
KEN2030318G	125 mm / P400	0	Req.	50+
KEN2030318H	150 mm / P80	0	Req.	44
KEN2030318J	150 mm / P120	0	Req.	50+

KENNEDY
INDUSTRIAL
Rollo abrasivo · Económico · 25mm · 50m

Lijar, suavizar transiciones o preparar superficies dentro de la aplicación indicada para el abrasivo.



Material abrasivo
Óxido de aluminio

Anchura
25 mm

Referencia	Grano	Longitud	EU	SA	UK
KEN2000150K	P80	50m	0	19	50+

KENNEDY
INDUSTRIAL
Piezas de repuesto para rectificadores de muelas tipo Huntington

Componente o accesorio para la herramienta indicada.



Referencia	Tipo	EU	SA	UK
KEN4952000K	Casquillo lateral	Req.	Req.	Req.

EU = Europa | SA = Sudáfrica | UK = Reino Unido | Req. = bajo consulta
Stock regional comprobado el 12 nov 2026 | 50+ = 50 o más

Dimensiones en mm salvo indicación

ABRASIVOS

KENNEDY
INDUSTRIAL
Muela con vástago

Desbastar o desbarbar materiales adecuados con una máquina compatible.



Referencia	Referencia de forma	Ø	EU	SA	UK
KEN2502360K	W236	38 mm	29	50+	50+
KEN2502380K	W238	38 mm	10	50+	50+
KEN2502420K	W242	50 mm	40	50+	50+
KEN2502440K	W244	50 mm	32	1	50+

KENNEDY PROFESSIONAL
Disco de malla · Óxido de aluminio · Cierre autoadherente · 125mm · 150mm · 125mm/150mm · P80 · P400 · 50

Lijar, suavizar transiciones o preparar superficies dentro de la aplicación indicada para el abrasivo.



Material abrasivo
Óxido de aluminio

Material del soporte
Malla

Referencia	Ø / grano	EU	SA	UK
KEN2030318K	150 mm / P180	0	Req.	50+
KEN2030318L	150 mm / P240	0	Req.	50+
KEN2030318M	150 mm / P320	0	Req.	50+
KEN2030318N	150 mm / P400	0	Req.	50+

KENNEDY
INDUSTRIAL
Rollo abrasivo · Económico · 38mm · 50mm

Lijar, suavizar transiciones o preparar superficies dentro de la aplicación indicada para el abrasivo.



Material abrasivo
Óxido de aluminio

Anchura
38 mm

Referencia	Grano	Longitud	EU	SA	UK
KEN2000490K	P50	50m	0	0	50+

KENNEDY
INDUSTRIAL
Rectificador de muelas

Rectificar o perfilar una muela adecuada.



Referencia	Para usar en muela	EU	SA	UK
KEN4950100K	510 mm	3	44	50+
KEN4950110K	<760 mm	2	37	50+
KEN4950120K	>760 mm	2	Req.	1

EU = Europa | SA = Sudáfrica | UK = Reino Unido | Req. = bajo consulta
Stock regional comprobado el 12 nov 2026 | 50+ = 50 o más

ABRASIVOS

Banda abrasiva · Óxido de aluminio

Lijar, suavizar transiciones o preparar superficies dentro de la aplicación indicada para el abrasivo.



Material abrasivo
Óxido de aluminio

Referencia	Ø / grano	Anchura	EU	SA	UK
KEN2058088T	10 mm / 60	10 mm	0	Req.	50+
KEN2058088U	10 mm / 80	10 mm	Req.	Req.	Req.
KEN2058088V	10 mm / 150	10 mm	0	Req.	50+
KEN2058088W	10 mm / 60	20 mm	0	Req.	50+

Disco de malla · Cierre autoadherente · Cerámico · 125mm · 150mm · 125mm/150mm · P80 · P400 · 50

Lijar, suavizar transiciones o preparar superficies dentro de la aplicación indicada para el abrasivo.



Material abrasivo
Cerámico

Material del soporte
Malla

Referencia	Ø / grano	EU	SA	UK
KEN2030317N	125 mm / P80	0	Req.	50+
KEN2030317P	125 mm / P120	0	Req.	50+
KEN2030317Q	125 mm / P180	0	Req.	50+
KEN2030317R	125 mm / P240	0	Req.	50+

Rollo abrasivo · Óxido de aluminio · 38mm · 50m

INDUSTRIAL

Lijar, suavizar transiciones o preparar superficies dentro de la aplicación indicada para el abrasivo.



Material abrasivo
Óxido de aluminio

Anchura
38 mm

Referencia	Grano	Longitud	EU	SA	UK
KEN2002470K	P60	50m	Req.	Req.	Req.

Cepillo circular de alambre · Latonado · Industrial · Alambre ondulado · Acero · 30 SWG

INDUSTRIAL

Limpiar, desbarbar o preparar superficies adecuadas al tipo de alambre.



Material de las cerdas
Latonado

Referencia	Ø	Anchura	EU	SA	UK
KEN2950920K	80 mm	22 mm	Req.	0	50+
KEN2950960K	150 mm	21 mm	Req.	Req.	50+
KEN2950980K	200 mm	29 mm	Req.	0	50+

EU = Europa | SA = Sudáfrica | UK = Reino Unido | Req. = bajo consulta
Stock regional comprobado el 12 nov 2026 | 50+ = 50 o más

Dimensiones en mm salvo indicación

ABRASIVOS

KENNEDY PROFESSIONAL

Banda abrasiva · Óxido de aluminio

Lijar, suavizar transiciones o preparar superficies dentro de la aplicación indicada para el abrasivo.



Material abrasivo
Óxido de aluminio

Referencia	Ø / grano	Anchura	EU	SA	UK
KEN2058088X	10 mm / 80	20 mm	Req.	Req.	Req.
KEN2058088Y	10 mm / 150	20 mm	0	Req.	50+
KEN2058088Z	13 mm / 60	10 mm	0	Req.	50+
KEN2058089A	13 mm / 80	10 mm	0	Req.	21

KENNEDY PROFESSIONAL

Disco de malla · Cierre autoadherente · Cerámico · 125mm · 150mm · 125mm/150mm · P80 · P400 · 50

Lijar, suavizar transiciones o preparar superficies dentro de la aplicación indicada para el abrasivo.



Material abrasivo
Cerámico

Material del soporte
Malla

Referencia	Ø / grano	EU	SA	UK
KEN2030317T	125 mm / P320	0	Req.	50+
KEN2030317U	125 mm / P400	0	Req.	50+
KEN2030317V	150 mm / P80	0	Req.	20
KEN2030317W	150 mm / P120	0	Req.	13

KENNEDY
INDUSTRIAL

Rollo abrasivo · Económico · 50mm · 50m

Lijar, suavizar transiciones o preparar superficies dentro de la aplicación indicada para el abrasivo.



Material abrasivo
Óxido de aluminio

Anchura
50 mm

Referencia	Grano	Longitud	EU	SA	UK
KEN2000790K	P50	50m	0	0	50+

KENNEDY
INDUSTRIAL

Cepillo circular de alambre · Industrial · Alambre ondulado · Acero · 30 SWG

Limpiar, desbarbar o preparar superficies adecuadas al tipo de alambre.



Material de las cerdas
Acero

Referencia	Ø	Anchura	EU	SA	UK
KEN2950430K	150 mm	11 mm	0	0	50+

EU = Europa | SA = Sudáfrica | UK = Reino Unido | Req. = bajo consulta
Stock regional comprobado el 12 nov 2026 | 50+ = 50 o más

Dimensiones en mm salvo indicación

ABRASIVOS

KENNEDY PROFESSIONAL

Banda abrasiva · Óxido de aluminio

Lijar, suavizar transiciones o preparar superficies dentro de la aplicación indicada para el abrasivo.



Material abrasivo
Óxido de aluminio

Referencia	Ø / grano	Anchura	EU	SA	UK
KEN2058089B	13 mm / 150	10 mm	0	Req.	50+
KEN2058089C	13 mm / 60	25 mm	0	Req.	0
KEN2058089D	13 mm / 80	25 mm	Req.	Req.	Req.
KEN2058089E	13 mm / 150	25 mm	0	Req.	50+

KENNEDY PROFESSIONAL

Disco de malla · Cierre autoadherente · Cerámico · 125mm · 150mm · 125mm/150mm · P80 · P400 · 50

Lijar, suavizar transiciones o preparar superficies dentro de la aplicación indicada para el abrasivo.

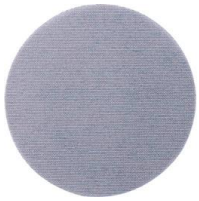

Material abrasivo
Cerámico

Material del soporte
Malla

Referencia	Ø / grano	EU	SA	UK
KEN2030317X	150 mm / P180	0	Req.	40
KEN2030317Y	150 mm / P240	0	Req.	37
KEN2030317Z	150 mm / P320	0	Req.	36
KEN2030318A	150 mm / P400	0	Req.	36

KENNEDY
INDUSTRIAL

Rollo abrasivo · Óxido de aluminio · 50mm · 50m

Lijar, suavizar transiciones o preparar superficies dentro de la aplicación indicada para el abrasivo.



Material abrasivo
Óxido de aluminio

Material del soporte
Tejido de sarga

Referencia	Grano	Longitud	EU	SA	UK
KEN2002630K	P320	50m	0	5	50+

KENNEDY
INDUSTRIAL

Cepillo de copa · Latonado · Alambre trenzado · Industrial · Acero · 30SWG

Limpiar, desbarbar o preparar superficies adecuadas al tipo de alambre.



Material de las cerdas
Latonado

Referencia	Ø	Piezas	EU	SA	UK
KEN2954400K	100 mm	1	0	0	50+

EU = Europa | SA = Sudáfrica | UK = Reino Unido | Req. = bajo consulta
Stock regional comprobado el 12 nov 2026 | 50+ = 50 o más

Dimensiones en mm salvo indicación

ABRASIVOS

Banda abrasiva · Óxido de aluminio

Lijar, suavizar transiciones o preparar superficies dentro de la aplicación indicada para el abrasivo.



Material abrasivo
Óxido de aluminio

Referencia	Ø / grano	Anchura	EU	SA	UK
KEN2058089F	15 mm / 60	10 mm	0	Req.	50+
KEN2058089G	15 mm / 80	10 mm	0	Req.	50+
KEN2058089H	15 mm / 150	10 mm	0	Req.	50+
KEN2058089J	15 mm / 60	30 mm	Req.	Req.	0

Cepillo para tubos

Limpiar, desbarbar o preparar superficies adecuadas al tipo de alambre.



Referencia	Ø	Material de las cerdas	EU	SA	UK
KEN2955780K	21 mm	Latón	Req.	Req.	18
KEN2955790K	22 mm	Latón	Req.	Req.	50+
KEN2955880K	11 mm	Nailon	Req.	Req.	50+
KEN2955900K	14 mm	Nailon	0	40	50+

Juego de cepillos para tubos · 7 piezas

Limpiar, desbarbar o preparar superficies adecuadas al tipo de alambre.



Material de las cerdas
Acero

Referencia	Ø	Longitud	EU	SA	UK
KEN9069010K	10-30 mm	210-215 mm	0	0	8

Disco de corte · Plano · T41

Cortar los materiales especificados para el disco.



Material abrasivo
Óxido de aluminio

Referencia	Ø / grano	Grano	EU	SA	UK
KEN2306085K	115 mm / 30	A30	0	Req.	50+
KEN2306164V	115 mm / 60	A60	Req.	Req.	Req.
KEN2306164W	125 mm / 60	A60	0	Req.	50+
KEN2306164X	115 mm / 46	A46	Req.	Req.	Req.

EU = Europa | SA = Sudáfrica | UK = Reino Unido | Req. = bajo consulta
Stock regional comprobado el 12 nov 2026 | 50+ = 50 o más

ABRASIVOS

KENNEDY PROFESSIONAL

Banda abrasiva · Óxido de aluminio

Lijar, suavizar transiciones o preparar superficies dentro de la aplicación indicada para el abrasivo.



Material abrasivo
Óxido de aluminio

Referencia	Ø / grano	Anchura	EU	SA	UK
KEN2058089K	15 mm / 80	30 mm	0	Req.	50+
KEN2058089L	15 mm / 150	30 mm	0	Req.	50+
KEN2058089M	19 mm / 60	25 mm	0	Req.	50+
KEN2058089N	19 mm / 80	25 mm	0	Req.	50+

KENNEDY
INDUSTRIAL

Cepillo para tubos

Limpiar, desbarbar o preparar superficies adecuadas al tipo de alambre.

Referencia	Ø	Material de las cerdas	EU	SA	UK
KEN2955910K	16 mm	Nailon	Req.	0	2
KEN2955920K	17 mm	Nailon	Req.	Req.	50+
KEN2955930K	19 mm	Nailon	Req.	Req.	50+
KEN2955940K	22 mm	Nailon	Req.	Req.	50+

KENNEDY
INDUSTRIAL

Muela con vástago

Desbastar o desbarbar materiales adecuados con una máquina compatible.



Material abrasivo
Óxido de aluminio

Referencia	Ø	Longitud	EU	SA	UK
KEN2500050K	20 mm	28 mm	25	10	50+

KENNEDY
INDUSTRIAL

Cuchillo · Medio

Afilar o asentar filos adecuados.



Material abrasivo
Óxido de aluminio

Anchura
25 mm

Referencia	Grano	Longitud	EU	SA	UK
KEN2552710K	P320	100 mm	1	0	28

EU = Europa | SA = Sudáfrica | UK = Reino Unido | Req. = bajo consulta
Stock regional comprobado el 12 nov 2026 | 50+ = 50 o más

Dimensiones en mm salvo indicación

ABRASIVOS

KENNEDY PROFESSIONAL

Banda abrasiva · Óxido de aluminio

Lijar, suavizar transiciones o preparar superficies dentro de la aplicación indicada para el abrasivo.



Material abrasivo
Óxido de aluminio

Referencia	Ø / grano	Anchura	EU	SA	UK
KEN2058089P	19 mm / 150	25 mm	0	Req.	50+
KEN2058089Q	22 mm / 60	20 mm	0	Req.	0
KEN2058089R	22 mm / 80	20 mm	Req.	Req.	50+
KEN2058089T	22 mm / 150	20 mm	Req.	Req.	Req.

KENNEDY
INDUSTRIAL

Cepillo para tubos

Limpiar, desbarbar o preparar superficies adecuadas al tipo de alambre.

Referencia	Ø	Material de las cerdas	EU	SA	UK
KEN2955950K	24 mm	Nailon	Req.	Req.	50+
KEN2955960K	25 mm	Nailon	Req.	Req.	50+

KENNEDY PROFESSIONAL

Discos de láminas de tejido no tejido

Lijar, suavizar transiciones o preparar superficies dentro de la aplicación indicada para el abrasivo.



Material abrasivo
Óxido de aluminio

Material del soporte
Fibra de vidrio

Referencia	Grado	Ø	EU	SA	UK
KEN2209273G	Medio	125 mm	0	Req.	50+
KEN2209273H	Muy fino	125 mm	0	Req.	12

KENNEDY PROFESSIONAL

Disco de corte · T42

Cortar los materiales especificados para el disco.



Material abrasivo
Óxido de aluminio

Normas declaradas
oSa EN12413

Referencia	Ø / grano	Grano	EU	SA	UK
KEN2301085K	115 mm / 30	A30	0	Req.	50+

EU = Europa | SA = Sudáfrica | UK = Reino Unido | Req. = bajo consulta
Stock regional comprobado el 12 nov 2026 | 50+ = 50 o más

Dimensiones en mm salvo indicación

ABRASIVOS

KENNEDY PROFESSIONAL
Banda abrasiva · Óxido de aluminio

Lijar, suavizar transiciones o preparar superficies dentro de la aplicación indicada para el abrasivo.



Material abrasivo
Óxido de aluminio

Referencia	Ø / grano	Anchura	EU	SA	UK
KEN2058089U	25 mm / 60	25 mm	0	Req.	50+
KEN2058089V	25 mm / 80	25 mm	0	Req.	50+
KEN2058089W	25 mm / 150	25 mm	0	Req.	50+
KEN2058089X	30 mm / 60	20 mm	0	Req.	50+

KENNEDY
INDUSTRIAL
Piedra · Carburo de silicio

Afilar o asentar filos adecuados.



Material abrasivo
Carburo de silicio

Anchura
6 mm

Referencia	Peso	Grano	EU	SA	UK
KEN2554900K	10 g	P320	0	1	0
KEN2554910K	10 g	P180	0	2	43
KEN2554920K	10 g	P120	0	0	12
KEN2555000K	15 g	P320	0	0	50+

KENNEDY
INDUSTRIAL
Hoja abrasiva · Óxido de aluminio

Lijar, suavizar transiciones o preparar superficies dentro de la aplicación indicada para el abrasivo.



Material abrasivo
Óxido de aluminio

Material del soporte
Tejido

Referencia	Grano	Longitud	EU	SA	UK
KEN2003080K	P180	280 mm	Req.	Req.	Req.

KENNEDY PROFESSIONAL
Disco Rapid Blend

Lijar, suavizar transiciones o preparar superficies dentro de la aplicación indicada para el abrasivo.



Material del soporte
Tejido no tejido

Referencia	Ø	EU	SA	UK
KEN2451434U	115 mm	0	0	50+
KEN2451434V	125 mm	0	0	50+

EU = Europa | SA = Sudáfrica | UK = Reino Unido | Req. = bajo consulta
Stock regional comprobado el 12 nov 2026 | 50+ = 50 o más

Dimensiones en mm salvo indicación

ABRASIVOS

Banda abrasiva · Óxido de aluminio

Lijar, suavizar transiciones o preparar superficies dentro de la aplicación indicada para el abrasivo.



Material abrasivo
Óxido de aluminio

Referencia	Ø / grano	Anchura	EU	SA	UK
KEN2058089Y	30 mm / 80	20 mm	0	Req.	0
KEN2058089Z	30 mm / 150	20 mm	0	Req.	0
KEN2058090A	30 mm / 60	30 mm	0	Req.	0
KEN2058090B	30 mm / 80	30 mm	0	Req.	50+

Piedra · Carburo de silicio

Afilar o asentar filos adecuados.



Material abrasivo
Carburo de silicio

Anchura
10 mm

Referencia	Peso	Grano	EU	SA	UK
KEN2555010K	15 g	P180	50	0	0
KEN2555020K	15 g	P120	0	0	50+
KEN2555100K	25 g	P320	1	14	50+
KEN2555110K	25 g	P180	0	31	50+

Disco de espuma · Longitud normal · Azul

Lijar, suavizar transiciones o preparar superficies dentro de la aplicación indicada para el abrasivo.



Referencia	Medida de rosca interior	EU	SA	UK
KEN2805300K	M14	2	0	19
KEN2805320K	5/8"	Req.	Req.	12

Hoja abrasiva

Lijar, suavizar transiciones o preparar superficies dentro de la aplicación indicada para el abrasivo.



Material abrasivo
Óxido de aluminio

Material del soporte
Papel

Referencia	Grano	Longitud	EU	SA	UK
KEN2009150K	P80	230 mm	Req.	Req.	Req.

EU = Europa | SA = Sudáfrica | UK = Reino Unido | Req. = bajo consulta
Stock regional comprobado el 12 nov 2026 | 50+ = 50 o más

Dimensiones en mm salvo indicación

ABRASIVOS

KENNEDY PROFESSIONAL
Banda abrasiva · Óxido de aluminio

Lijar, suavizar transiciones o preparar superficies dentro de la aplicación indicada para el abrasivo.



Material abrasivo
Óxido de aluminio

Referencia	Ø / grano	Anchura	EU	SA	UK
KEN2058090C	30 mm / 150	30 mm	0	Req.	50+
KEN2058090D	38 mm / 60	25 mm	0	Req.	50+
KEN2058090E	38 mm / 80	25 mm	0	Req.	50+
KEN2058090F	38 mm / 150	25 mm	0	Req.	50+

KENNEDY
INDUSTRIAL
Piedra · Carburo de silicio

Afilar o asentar filos adecuados.



Material abrasivo
Carburo de silicio

Anchura
13 mm

Referencia	Peso	Grano	EU	SA	UK
KEN2555120K	25 g	P120	0	0	44
KEN2555210K	40 g	P180	0	0	28
KEN2555310K	60 g	P180	0	0	0

KENNEDY
INDUSTRIAL
Piedra · Óxido de aluminio · Redondo

Afilar o asentar filos adecuados.



Material abrasivo
Óxido de aluminio

Referencia	Grano	Anchura	EU	SA	UK
KEN2552210K	P400	10 mm	1	18	39
KEN2552220K	P180	10 mm	0	8	33
KEN2552300K	P600	13 mm	0	Req.	2
KEN2552310K	P400	13 mm	1	3	28

KENNEDY
INDUSTRIAL
Boina de pulido

Pulir superficies adecuadas con una herramienta compatible y el compuesto indicado, cuando corresponda.



Material
Piel de oveja

Referencia	Color	Variante	EU	SA	UK
KEN2803900K	Blanco	180mm	0	0	0
KEN2803905K	Blanco	225mm	Req.	Req.	0
KEN2805000K	Blanco	125mm	0	0	4
KEN2805020K	Blanco	150mm	0	0	3

EU = Europa | SA = Sudáfrica | UK = Reino Unido | Req. = bajo consulta
Stock regional comprobado el 12 nov 2026 | 50+ = 50 o más

Dimensiones en mm salvo indicación

ABRASIVOS

KENNEDY PROFESSIONAL

Banda abrasiva · Óxido de aluminio

Lijar, suavizar transiciones o preparar superficies dentro de la aplicación indicada para el abrasivo.



Material abrasivo
Óxido de aluminio

Referencia	Ø / grano	Anchura	EU	SA	UK
KEN2058090G	45 mm / 60	30 mm	0	Req.	50+
KEN2058090H	45 mm / 80	30 mm	0	Req.	50+
KEN2058090J	45 mm / 150	30 mm	0	Req.	7
KEN2058090K	51 mm / 60	25 mm	0	Req.	50+

KENNEDY
INDUSTRIAL

Piedra · Triangular

Afilar o asentar filos adecuados.



Material abrasivo
Óxido de aluminio

Referencia	Grano	Anchura	EU	SA	UK
KEN2551800K	P600	6 mm	0	Req.	50+
KEN2551810K	P400	6 mm	0	9	50+
KEN2551820K	P180	6 mm	0	2	0
KEN2551900K	P600	10 mm	0	14	50+

KENNEDY
INDUSTRIAL

Cepillo de punta · Latonado · Acero

Limpiar, desbarbar o preparar superficies adecuadas al tipo de alambre.



Material de las cerdas
Latonado

Referencia	Ø	Piezas	EU	SA	UK
KEN2957940K	24 mm	1	Req.	0	50+

KENNEDY PROFESSIONAL

Disco de acabado

Lijar, suavizar transiciones o preparar superficies dentro de la aplicación indicada para el abrasivo.



Material abrasivo
Carburo de silicio

Material del soporte
Tejido no tejido

Referencia	Ø	EU	SA	UK
KEN2451434Y	115 mm	0	0	34
KEN2451434Z	125 mm	0	0	50+

EU = Europa | SA = Sudáfrica | UK = Reino Unido | Req. = bajo consulta
Stock regional comprobado el 12 nov 2026 | 50+ = 50 o más

Dimensiones en mm salvo indicación

ABRASIVOS

KENNEDY PROFESSIONAL

Banda abrasiva · Óxido de aluminio

Lijar, suavizar transiciones o preparar superficies dentro de la aplicación indicada para el abrasivo.



Material abrasivo
Óxido de aluminio

Referencia	Ø / grano	Anchura	EU	SA	UK
KEN2058090L	51 mm / 80	25 mm	Req.	Req.	Req.
KEN2058090M	51 mm / 150	25 mm	0	Req.	0
KEN2058090N	60 mm / 60	30 mm	0	Req.	0
KEN2058090P	60 mm / 80	30 mm	0	Req.	45

KENNEDY
INDUSTRIAL

Piedra · Triangular

Afilar o asentar filos adecuados.



Material abrasivo
Óxido de aluminio

Referencia	Grano	Anchura	EU	SA	UK
KEN2551910K	P400	10 mm	1	16	50+
KEN2551920K	P180	10 mm	0	0	50+
KEN2552000K	P600	13 mm	0	19	50+
KEN2552010K	P400	13 mm	1	Req.	50+

KENNEDY
INDUSTRIAL

Cepillo de alambre · Latón

Limpiar, desbarbar o preparar superficies adecuadas al tipo de alambre.



Material de las cerdas
Latón

Anchura de cabeza
22 mm

Referencia	Peso	EU	SA	UK
KEN9068200K	130 g	5	0	50+
KEN9068300K	220 g	0	0	50+
KEN9068400K	230 g	25	50+	50+

KENNEDY
INDUSTRIAL

Piedra de banco · Metal duro

Afilar o asentar filos adecuados.



Material abrasivo
Carburo de silicio

Anchura
25 mm

Referencia	Grano	Peso	EU	SA	UK
KEN2554000K	P320	36 g	0	0	11
KEN2554010K	P180	36 g	0	0	50+
KEN2554100K	P320	61 g	0	Req.	50+
KEN2554110K	P180	61 g	0	48	46

EU = Europa | SA = Sudáfrica | UK = Reino Unido | Req. = bajo consulta
Stock regional comprobado el 12 nov 2026 | 50+ = 50 o más

Dimensiones en mm salvo indicación

ABRASIVOS

Banda abrasiva · Óxido de aluminio

Lijar, suavizar transiciones o preparar superficies dentro de la aplicación indicada para el abrasivo.



Material abrasivo
Óxido de aluminio

Referencia	Ø / grano	Anchura	EU	SA	UK
KEN2058090Q	75 mm / 60	30 mm	0	Req.	50+
KEN2058090R	75 mm / 80	30 mm	0	Req.	50+
KEN2058090T	75 mm / 150	30 mm	0	Req.	50+

Muela con vástago

Desbastar o desbarbar materiales adecuados con una máquina compatible.



Material abrasivo
Óxido de aluminio

Referencia	Referencia de forma	Ø	EU	SA	UK
KEN2501320K	B132	10 mm	0	45	50+
KEN2501350K	B135	6 mm	13	Req.	50+

Disco de láminas cerámico

Lijar, suavizar transiciones o preparar superficies dentro de la aplicación indicada para el abrasivo.



Material abrasivo
Alúmina cerámica

Referencia	Ø / grano	EU	SA	UK
KEN2201944M	115 mm / P40	0	Req.	50+
KEN2201944N	115 mm / P60	0	Req.	50+
KEN2201944P	115 mm / P120	0	Req.	50+
KEN2201944Q	125 mm / P40	0	Req.	50+

Disco de decapado rápido de tejido no tejido

Lijar, suavizar transiciones o preparar superficies dentro de la aplicación indicada para el abrasivo.



Material abrasivo
Cerámico

Referencia	Ø	EU	SA	UK
KEN2451434W	115 mm	0	0	20
KEN2451434X	125 mm	0	0	50+

EU = Europa | SA = Sudáfrica | UK = Reino Unido | Req. = bajo consulta
Stock regional comprobado el 12 nov 2026 | 50+ = 50 o más

Dimensiones en mm salvo indicación

ABRASIVOS

KENNEDY
INDUSTRIAL
Muela con vástago

Desbastar o desbarbar materiales adecuados con una máquina compatible.



Material abrasivo
Óxido de aluminio

Referencia	Referencia de forma	Ø	EU	SA	UK
KEN2500410K	B41	16 mm	10	50+	50+
KEN2500440K	B44	6 mm	0	50+	50+
KEN2500450K	B45	5 mm	0	20	50+
KEN2500460K	B46	3 mm	7	0	50+

KENNEDY
INDUSTRIAL
Piedra · Triangular

Afilar o asentar filos adecuados.



Material abrasivo
Óxido de aluminio

Referencia	Grano	Anchura	EU	SA	UK
KEN2552020K	P180	13 mm	0	0	14

KENNEDY PROFESSIONAL
Disco de láminas cerámico

Lijar, suavizar transiciones o preparar superficies dentro de la aplicación indicada para el abrasivo.



Material abrasivo
Alúmina cerámica

Referencia	Ø / grano	EU	SA	UK
KEN2201944R	125 mm / P60	0	Req.	50+
KEN2201944T	125 mm / P120	0	Req.	50+

KENNEDY
INDUSTRIAL
Diamante de una punta

Rectificar o perfilar una muela adecuada.

Referencia	Tipo	EU	SA	UK
KEN4960070K	Diamante de una punta	8	25	39

EU = Europa | SA = Sudáfrica | UK = Reino Unido | Req. = bajo consulta
Stock regional comprobado el 12 nov 2026 | 50+ = 50 o más

Dimensiones en mm salvo indicación

ABRASIVOS

KENNEDY
INDUSTRIAL
Muela con vástago

Desbastar o desbarbar materiales adecuados con una máquina compatible.



Material abrasivo
Óxido de aluminio

Referencia	Referencia de forma	Ø	EU	SA	UK
KEN2500470K	B47	3 mm	0	0	50+
KEN2500510K	B51	12 mm	0	0	0
KEN2500530K	B53	8 mm	1	50+	50+
KEN2500550K	B55	3 mm	0	40	50+

KENNEDY
INDUSTRIAL
Cepillo para tubos

Limpiar, desbarbar o preparar superficies adecuadas al tipo de alambre.

Material de las cerdas
Acero

Referencia	Ø	Longitud	EU	SA	UK
KEN9061030K	10 mm	215 mm	50+	45	50+
KEN9061050K	15 mm	215 mm	49	Req.	50+
KEN9061060K	20 mm	210 mm	50+	Req.	50+
KEN9061100K	25 mm	215 mm	50+	14	50+

KENNEDY
INDUSTRIAL
Cepillo de alambre - Acero

Limpiar, desbarbar o preparar superficies adecuadas al tipo de alambre.



Material de las cerdas
Acero

Anchura de cabeza
22 mm

Referencia	Peso	EU	SA	UK
KEN9066200K	85 g	3	21	50+
KEN9066300K	115 g	20	0	50+
KEN9066400K	130 g	Req.	Req.	Req.
KEN9066450K	155 g	Req.	Req.	Req.

KENNEDY
INDUSTRIAL
Cepillo circular de alambre

Limpiar, desbarbar o preparar superficies adecuadas al tipo de alambre.



Referencia	Ø	Piezas	EU	SA	UK
KEN2952420K	60 mm	1	Req.	Req.	4

EU = Europa | SA = Sudáfrica | UK = Reino Unido | Req. = bajo consulta
Stock regional comprobado el 12 nov 2026 | 50+ = 50 o más

Dimensiones en mm salvo indicación

ABRASIVOS

KENNEDY
INDUSTRIAL
Muela con vástago

Desbastar o desbarbar materiales adecuados con una máquina compatible.



Material abrasivo
Óxido de aluminio

Referencia	Referencia de forma	Ø	EU	SA	UK
KEN2500610K	B61	19 mm	Req.	21	21
KEN2500620K	B62	13 mm	14	20	50+
KEN2500630K	B63	6 mm	0	0	0
KEN2500640K	B64	6 mm	0	0	0

KENNEDY
INDUSTRIAL
Cepillo para tubos

Limpiar, desbarbar o preparar superficies adecuadas al tipo de alambre.



Material de las cerdas
Acero

Referencia	Ø	Longitud	EU	SA	UK
KEN9061120K	30 mm	210 mm	50+	45	50+
KEN9061620K	6 mm	300 mm	50+	Req.	50+
KEN9061630K	10 mm	300 mm	3	50+	50+
KEN9061640K	12 mm	300 mm	Req.	Req.	50+

KENNEDY PROFESSIONAL
Disco de fibra · Cerámico · 25 piezas

Lijar, suavizar transiciones o preparar superficies dentro de la aplicación indicada para el abrasivo.



Material abrasivo
Cerámico

Materiales compatibles
Acero inoxidable

Referencia	Ø / grano	Grado	EU	SA	UK
KEN2021832D	115 mm / P36	Extragrueso	0	Req.	50+
KEN2021832E	115 mm / P60	Grueso	0	Req.	50+
KEN2021832F	125 mm / P36	Extragrueso	0	Req.	50+
KEN2021832G	125 mm / P60	Grueso	0	Req.	50+

KENNEDY PROFESSIONAL
Banda abrasiva

Lijar, suavizar transiciones o preparar superficies dentro de la aplicación indicada para el abrasivo.



Material abrasivo
Circonio

Anchura
25 mm

Referencia	Ø / grano	EU	SA	UK
KEN2058671K	25 mm / 36	0	Req.	50+
KEN2058671P	25 mm / 120	0	Req.	0

EU = Europa | SA = Sudáfrica | UK = Reino Unido | Req. = bajo consulta
Stock regional comprobado el 12 nov 2026 | 50+ = 50 o más

Dimensiones en mm salvo indicación

ABRASIVOS

KENNEDY
INDUSTRIAL
Muela con vástago

Desbastar o desbarbar materiales adecuados con una máquina compatible.



Material abrasivo
Óxido de aluminio

Referencia	Referencia de forma	Ø	EU	SA	UK
KEN2500650K	B65	3 mm	0	0	44
KEN2500700K	B70	19 mm	0	10	50+
KEN2500730K	B73	13 mm	0	0	6
KEN2500810K	B81	19 mm	0	Req.	50+

KENNEDY
INDUSTRIAL
Cepillo para tubos

Limpiar, desbarbar o preparar superficies adecuadas al tipo de alambre.

Material de las cerdas
Latón

Referencia	Ø	Longitud	EU	SA	UK
KEN9061650K	16 mm	300 mm	25	20	50+
KEN9061660K	19 mm	300 mm	Req.	Req.	Req.
KEN9061700K	25 mm	300 mm	20	18	50+

KENNEDY
INDUSTRIAL
Piedra · Carburo de silicio · Redondo

Afilar o asentar filos adecuados.



Material abrasivo
Carburo de silicio

Referencia	Grano	Anchura	EU	SA	UK
KEN2555400K	P320	6 mm	0	0	50+
KEN2555420K	P120	6 mm	0	0	0
KEN2555500K	P320	10 mm	0	0	26
KEN2555510K	P180	10 mm	0	7	50+

KENNEDY
INDUSTRIAL
Piedra para platería · Óxido de aluminio

Afilar o asentar filos adecuados.



Material abrasivo
Óxido de aluminio

Anchura
13 mm

Referencia	Grano	Grado	EU	SA	UK
KEN2552500K	P400	Fino	0	50+	50+
KEN2552510K	P320	Medio	1	10	50+

EU = Europa | SA = Sudáfrica | UK = Reino Unido | Req. = bajo consulta
Stock regional comprobado el 12 nov 2026 | 50+ = 50 o más

Dimensiones en mm salvo indicación

ABRASIVOS

KENNEDY
INDUSTRIAL
Muela con vástago

Desbastar o desbarbar materiales adecuados con una máquina compatible.



Material abrasivo
Óxido de aluminio

Referencia	Referencia de forma	Ø	EU	SA	UK
KEN2500820K	B82	13 mm	0	0	0
KEN2500830K	B83	10 mm	0	0	50+
KEN2500840K	B84	8 mm	0	0	50+
KEN2500920K	B92	6 mm	0	0	50+

KENNEDY PROFESSIONAL
Disco de fibra · Óxido de aluminio · 25 piezas

Lijar, suavizar transiciones o preparar superficies dentro de la aplicación indicada para el abrasivo.



Material abrasivo
Óxido de aluminio

Referencia	Ø / grano	Grado	EU	SA	UK
KEN2026544V	115 mm / P36	Extragrueso	0	Req.	50+
KEN2026544W	115 mm / P60	Grueso	0	Req.	50+
KEN2026544X	115 mm / P120	Medio	0	Req.	50+
KEN2026544Y	125 mm / P36	Extragrueso	0	Req.	50+

KENNEDY
INDUSTRIAL
Piedra de banco · Óxido de aluminio

Afilar o asentar filos adecuados.



Material abrasivo
Óxido de aluminio

Referencia	Longitud	Anchura	EU	SA	UK
KEN2551030K	200 mm	50 mm	Req.	Req.	Req.
KEN2551050K	100 mm	25 mm	9	Req.	50+

KENNEDY
INDUSTRIAL
Piedra para afilar guadañas · Óxido de aluminio · Cónico · Plano

Afilar o asentar filos adecuados.



Material abrasivo
Óxido de aluminio

Anchura
15-35 mm

Referencia	Grano	Longitud	EU	SA	UK
KEN2553620K	A100	235 mm	0	0	17

EU = Europa | SA = Sudáfrica | UK = Reino Unido | Req. = bajo consulta
Stock regional comprobado el 12 nov 2026 | 50+ = 50 o más

Dimensiones en mm salvo indicación

ABRASIVOS

KENNEDY
INDUSTRIAL

Muela con vástago

Desbastar o desbarbar materiales adecuados con una máquina compatible.



Material abrasivo
Óxido de aluminio

Referencia	Referencia de forma	Ø	EU	SA	UK
KEN2500950K	B95	3 mm	0	0	50+
KEN2500960K	B96	3 mm	0	Req.	50+
KEN2501010K	B101	16 mm	0	0	0
KEN2501020K	B102	16 mm	0	0	28

KENNEDY PROFESSIONAL

Disco de fibra · Óxido de aluminio · 25 piezas

Lijar, suavizar transiciones o preparar superficies dentro de la aplicación indicada para el abrasivo.



Material abrasivo
Óxido de aluminio

Referencia	Ø / grano	Grado	EU	SA	UK
KEN2026544Z	125 mm / P60	Grueso	0	Req.	50+
KEN2026545A	125 mm / P120	Medio	0	Req.	50+

KENNEDY
INDUSTRIAL

Piedra · Óxido de aluminio · Redondo

Afilar o asentar filos adecuados.



Material abrasivo
Óxido de aluminio

Referencia	Grano	Anchura	EU	SA	UK
KEN2552100K	P600	6 mm	0	11	50+
KEN2552110K	P400	6 mm	0	0	50+
KEN2552120K	P180	6 mm	0	0	3
KEN2552200K	P600	10 mm	50+	2	25

KENNEDY
INDUSTRIAL

Piedra para afilar guadañas · Óxido de aluminio · Redondo

Afilar o asentar filos adecuados.



Material abrasivo
Óxido de aluminio

Anchura
20-36 mm

Referencia	Grano	Longitud	EU	SA	UK
KEN2553720K	P100	235 mm	0	0	50+

EU = Europa | SA = Sudáfrica | UK = Reino Unido | Req. = bajo consulta
Stock regional comprobado el 12 nov 2026 | 50+ = 50 o más

Dimensiones en mm salvo indicación

ABRASIVOS

KENNEDY
INDUSTRIAL
Muela con vástago

Desbastar o desbarbar materiales adecuados con una máquina compatible.



Material abrasivo
Óxido de aluminio

Referencia	Referencia de forma	Ø	EU	SA	UK
KEN2501030K	B103	16 mm	0	0	50+
KEN2501040K	B104	8 mm	0	0	0
KEN2501050K	B105	6 mm	0	0	0
KEN2501060K	B106	3 mm	0	0	0

KENNEDY
INDUSTRIAL
Piedra perfilada · Óxido de aluminio

Afilar o asentar filos adecuados.



Material abrasivo
Óxido de aluminio

Profundidad
5-11 mm

Referencia	Peso	Grano	EU	SA	UK
KEN2553000K	45 g	P400	0	0	32
KEN2553010K	50 g	P320	0	3	25
KEN2553110K	55 g	P320	0	0	19
KEN2553200K	120 g	P400	0	35	50+

KENNEDY
INDUSTRIAL
Pulidor

Pulir superficies adecuadas con una herramienta compatible y el compuesto indicado, cuando corresponda.



Material del soporte
M14 (Plato de soporte)

Material
Lana

Referencia	Ø	Anchura	EU	SA	UK
KEN2805200K	220mm	50mm	0	0	44

KENNEDY
INDUSTRIAL
Piedra de bolsillo · Óxido de aluminio

Afilar o asentar filos adecuados.



Material abrasivo
Óxido de aluminio

Anchura
22 mm

Referencia	Grano	Longitud	EU	SA	UK
KEN2551410K	P400	80 mm	0	27	36

EU = Europa | SA = Sudáfrica | UK = Reino Unido | Req. = bajo consulta
Stock regional comprobado el 12 nov 2026 | 50+ = 50 o más

Dimensiones en mm salvo indicación

ABRASIVOS

KENNEDY
INDUSTRIAL
Muela con vástago

Desbastar o desbarbar materiales adecuados con una máquina compatible.



Material abrasivo
Óxido de aluminio

Referencia	Referencia de forma	Ø	EU	SA	UK
KEN2501110K	B111	12 mm	0	Req.	50+
KEN2501120K	B112	10 mm	0	0	0
KEN2501130K	B113	6 mm	0	0	0
KEN2501140K	B114	6 mm	0	0	50+

KENNEDY
INDUSTRIAL
Piedra perfilada · Óxido de aluminio

Afilar o asentar filos adecuados.



Material abrasivo
Óxido de aluminio

Profundidad
5-13 mm

Referencia	Peso	Grano	EU	SA	UK
KEN2553210K	120 g	P320	0	5	24

KENNEDY PROFESSIONAL
Disco abrasivo · Cerámico

Lijar, suavizar transiciones o preparar superficies dentro de la aplicación indicada para el abrasivo.



Material abrasivo
Alúmina cerámica

Referencia	Ø / grano	EU	SA	UK
KEN2013648R	50 mm / P36	0	Req.	50+
KEN2013648T	50 mm / P60	0	Req.	50+
KEN2013648U	50 mm / P80	0	Req.	50+
KEN2013648V	50 mm / P120	0	Req.	50+

EU = Europa | SA = Sudáfrica | UK = Reino Unido | Req. = bajo consulta
Stock regional comprobado el 12 nov 2026 | 50+ = 50 o más

Dimensiones en mm salvo indicación

ABRASIVOS

KENNEDY
INDUSTRIAL
Muela con vástago

Desbastar o desbarbar materiales adecuados con una máquina compatible.



Material abrasivo
Óxido de aluminio

Referencia	Referencia de forma	Ø	EU	SA	UK
KEN2501210K	B121	13 mm	29	47	50+
KEN2501230K	B123	5 mm	0	50+	50+
KEN2501240K	B124	3 mm	15	0	50+
KEN2501310K	B131	13 mm	0	0	0

KENNEDY
INDUSTRIAL
Piedra de banco - Óxido de aluminio

Afilar o asentar filos adecuados.



Material abrasivo
Óxido de aluminio

Anchura
50 mm

Referencia	Peso	Grano	EU	SA	UK
KEN2551100K	450 g	P600	1	Req.	50+
KEN2551110K	450 g	P400	0	44	17
KEN2551200K	530 g	P600	1	32	18
KEN2551210K	570 g	P400	3	15	10

KENNEDY
INDUSTRIAL
Disco de corte

Cortar los materiales especificados para el disco.



Material abrasivo
Óxido de aluminio

Ángulo de uso recomendado
90 °

Referencia	Ø / grano	Grado	EU	SA	UK
KEN2300080K	100 mm / 24	Grueso	Req.	Req.	0

EU = Europa | SA = Sudáfrica | UK = Reino Unido | Req. = bajo consulta
Stock regional comprobado el 12 nov 2026 | 50+ = 50 o más

MARTILLOS Y CINCELES

KENNEDY PROFESSIONAL

Cuña antichispa para mango de martillo · Bronce de aluminio · Resistente a chispas

Sustituir o fijar el componente de martillo indicado.



Material de cuña
Bronce de aluminio

Referencia	L × W × T	EU	SA	UK
KEN5750500K	80 × 6 × 13 mm	0	Req.	50+
KEN5750505K	100 × 50 × 10 mm	Req.	Req.	0
KEN5750510K	135 × 18 × 50 mm	0	0	41
KEN5750514K	150 × 40 × 8 mm	0	0	0

KENNEDY
INDUSTRIAL

Cortafríos

Realizar la operación de corte, conformado o golpeo indicada para esta referencia.



Material de la hoja
Acero al cromo-vanadio

Material del mango
Acero

Referencia	Longitud	Anchura	EU	SA	UK
KEN5056840K	200 mm	9.5 mm	0	Req.	50+

KENNEDY PROFESSIONAL

Martillo · Aislado · Plástico

Golpear la pieza o una herramienta adecuada con la cabeza y boca indicadas.



Material de la boca
Plástico

Material de cabeza
Plástico

Referencia	Longitud	Ø de la cabeza	EU	SA	UK
KEN5342526K	310 mm	25 mm	0	5	4

KENNEDY
INDUSTRIAL

Boquillas de repuesto para remachadora reforzada de palanca

Colocar remaches compatibles.



Referencia	Medida	Peso	EU	SA	UK
KEN5699030K	3.2mm	10 g	0	0	50+

EU = Europa | SA = Sudáfrica | UK = Reino Unido | Req. = bajo consulta
Stock regional comprobado el 12 nov 2026 | 50+ = 50 o más

Dimensiones en mm salvo indicación

MARTILLOS Y CINCELES

KENNEDY PROFESSIONAL

Cuña antichispa para mango de martillo · Bronce de aluminio · Resistente a chispas

Sustituir o fijar el componente de martillo indicado.



Material de cuña
Bronce de aluminio

Referencia	L × W × T	EU	SA	UK
KEN5750517K	150 × 25 × 8 mm	0	0	0
KEN5750520K	150 × 13 × 25 mm	11	0	35
KEN5750530K	150 × 50 × 13 mm	0	0	0
KEN5750540K	180 × 13 × 32 mm	0	0	23

KENNEDY
INDUSTRIAL

Pico · Económico

Sustituir o fijar el componente de martillo indicado.



Material del vástago
Madera

Referencia	Peso de cabeza compatible	EU	SA	UK
KEN5303610K	8.1/2 lb	1	0	19

KENNEDY PROFESSIONAL

Maza · Aislado

Consúltenos la referencia exacta de la norma antes de pedirlo. Golpear la pieza o una herramienta adecuada con la cabeza y boca indicadas.



Material de la boca
Acero

Material de cabeza
Acero

Referencia	Longitud	Ø de la cabeza	EU	SA	UK
KEN5349794J	925 mm	70 mm	0	0	13

KENNEDY
INDUSTRIAL

Recambios para remachadora reforzada Professional

Colocar remaches compatibles.



Referencia	Boquillas incluidas	EU	SA	UK
KEN5699220K	3.2 mm	Req.	0	0
KEN5699240K	4.8 mm	Req.	0	0

EU = Europa | SA = Sudáfrica | UK = Reino Unido | Req. = bajo consulta
Stock regional comprobado el 12 nov 2026 | 50+ = 50 o más

MARTILLOS Y CINCELES

KENNEDY PROFESSIONAL

Cuña antichispa para mango de martillo · Bronce de aluminio · Resistente a chispas

Sustituir o fijar el componente de martillo indicado.



Material de cuña
Bronce de aluminio

Referencia	L × W × T	EU	SA	UK
KEN5750560K	180 × 19 × 50 mm	0	0	2
KEN5750570K	200 × 20 × 30 mm	0	0	0
KEN5750580K	200 × 13 × 50 mm	0	0	50+
KEN5750600K	200 × 30 × 30 mm	0	0	0

KENNEDY
INDUSTRIAL

Cortafríos

Realizar la operación de corte, conformado o golpeo indicada para esta referencia.



Material de la hoja
Acero al cromo-vanadio

Material del mango
Acero

Referencia	Longitud	Anchura	EU	SA	UK
KEN5057120K	230 mm	57 mm	13	10	50+

KENNEDY PROFESSIONAL

Mango de acero aislado · Cuadrado

Cortar, partir o compactar según el tipo de herramienta.



Material de hoja / cabeza
Acero

Material del mango
Acero

Referencia	Longitud	Peso de la cabeza	EU	SA	UK
KEN5345206F	1280 mm	4.5 kg	0	0	22

KENNEDY PROFESSIONAL

Cincel · Resistente a chispas · Bronce de aluminio

Realizar la operación de corte, conformado o golpeo indicada para esta referencia.



Material de la hoja
Bronce de aluminio

Material del mango
Acero

Referencia	Longitud	Anchura	EU	SA	UK
KEN5752205K	200 mm	16 mm	0	0	0
KEN5752210K	160 mm	18 mm	0	0	2

EU = Europa | SA = Sudáfrica | UK = Reino Unido | Req. = bajo consulta
Stock regional comprobado el 12 nov 2026 | 50+ = 50 o más

Dimensiones en mm salvo indicación

MARTILLOS Y CINCELES

KENNEDY PROFESSIONAL

Cuña antichispa para mango de martillo · Bronce de aluminio · Resistente a chispas

Sustituir o fijar el componente de martillo indicado.



Material de cuña
Bronce de aluminio

Referencia	L × W × T	EU	SA	UK
KEN5750620K	200 × 40 × 40 mm	0	0	0
KEN5750630K	230 × 40 × 20 mm	0	0	0
KEN5750640K	250 × 40 × 30 mm	0	0	0
KEN5750650K	300 × 50 × 40 mm	0	0	0

KENNEDY
INDUSTRIAL

Martillo de bola · Fibra de vidrio

Golpear la pieza o una herramienta adecuada con la cabeza y boca indicadas.



Material de la boca
Acero

Material de cabeza
Acero forjado en estampa

Referencia	Longitud	Peso de la cabeza	EU	SA	UK
KEN5253400K	275 mm	226 g	3	50+	50+

KENNEDY
INDUSTRIAL

Remachadora

Colocar remaches compatibles.



Referencia	Longitud	Peso	EU	SA	UK
KEN5693030K	250 mm	1470 g	Req.	Req.	Req.

KENNEDY PROFESSIONAL

Cortafríos · Resistente a chispas · Bronce de aluminio

Introducir o alinear pasadores y componentes adecuados con el botador indicado.



Material de la hoja
Bronce de aluminio

Material del mango
Acero

Referencia	Longitud	Anchura	EU	SA	UK
KEN5759701K	110 mm	4 mm	0	0	0
KEN5759703K	120 mm	8 mm	Req.	0	0

EU = Europa | SA = Sudáfrica | UK = Reino Unido | Req. = bajo consulta
Stock regional comprobado el 12 nov 2026 | 50+ = 50 o más

Dimensiones en mm salvo indicación

MARTILLOS Y CINCELES

KENNEDY PROFESSIONAL

Cuña antichispa para mango de martillo · Cobre-berilio · Resistente a chispas

Sustituir o fijar el componente de martillo indicado.



Material de cuña
Cobre-berilio

Referencia	L × W × T	EU	SA	UK
KEN5750320K	80 × 13 × 6 mm	0	0	50+
KEN5750340K	135 × 50 × 18 mm	0	0	0
KEN5750360K	150 × 25 × 13 mm	0	0	43
KEN5750380K	180 × 32 × 13 mm	0	0	0

KENNEDY
INDUSTRIAL

Martillo · Fibra de vidrio

Golpear la pieza o una herramienta adecuada con la cabeza y boca indicadas.



Material de la boca
Acero

Material de cabeza
Acero forjado en estampa

Referencia	Longitud	Peso de la cabeza	EU	SA	UK
KEN5255740K	265 mm	1360 g	2	17	50+

KENNEDY
INDUSTRIAL

Palanca · Uso intensivo · 2 piezas

Hacer palanca o separar componentes adecuados.



Material
Acero

Referencia	L × W	Piezas	EU	SA	UK
KEN5058770K	400 / 600 mm × 31mm / 25mm	2	8	14	50+

KENNEDY PROFESSIONAL

Martillo de descascarillar · Resistente a chispas · Bronce de aluminio

Golpear la pieza o una herramienta adecuada con la cabeza y boca indicadas.



Material de la boca
Bronce de aluminio

Material de cabeza
Bronce de aluminio

Referencia	Longitud	Peso de la cabeza	EU	SA	UK
KEN5753082K	400 mm	1000 g	0	0	0

EU = Europa | SA = Sudáfrica | UK = Reino Unido | Req. = bajo consulta
Stock regional comprobado el 12 nov 2026 | 50+ = 50 o más

MARTILLOS Y CINCELES

KENNEDY PROFESSIONAL

Cuña antichispa para mango de martillo · Cobre-berilio · Resistente a chispas

Sustituir o fijar el componente de martillo indicado.



Material de cuña
Cobre-berilio

Referencia	L × W × T	EU	SA	UK
KEN5750400K	180 × 50 × 19 mm	0	0	2
KEN5750420K	200 × 50 × 13 mm	0	0	0
KEN5750440K	200 × 30 × 30 mm	0	0	4
KEN5750460K	200 × 40 × 40 mm	Req.	0	0

KENNEDY
INDUSTRIAL

Maza · Fibra de vidrio

Golpear la pieza o una herramienta adecuada con la cabeza y boca indicadas.



Material de la boca
Acero

Material de cabeza
Acero forjado en estampa

Referencia	Longitud	Peso de la cabeza	EU	SA	UK
KEN5256200K	910 mm	6350 g	Req.	17	50+

KENNEDY
INDUSTRIAL

Palanca · Uso intensivo

Hacer palanca o separar componentes adecuados.

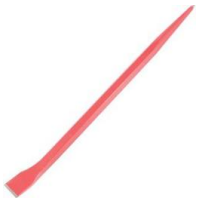

Material
Acero

Referencia	L × W	EU	SA	UK
KEN5058520K	400 × 25 mm	Req.	Req.	Req.
KEN5058560K	600 × 31 mm	50+	Req.	50+

KENNEDY
INDUSTRIAL

Martillo de bola

Golpear la pieza o una herramienta adecuada con la cabeza y boca indicadas.



Material de la boca
Acero

Material de cabeza
Acero forjado en estampa

Referencia	Longitud	Peso de la cabeza	EU	SA	UK
KEN5253650K	320 mm	450 g	3	50+	50+

EU = Europa | SA = Sudáfrica | UK = Reino Unido | Req. = bajo consulta
Stock regional comprobado el 12 nov 2026 | 50+ = 50 o más

Dimensiones en mm salvo indicación

MARTILLOS Y CINCELES

KENNEDY
INDUSTRIAL
Cincel

Realizar la operación de corte, conformado o golpeo indicada para esta referencia.



Material de la hoja
Aleación de cromo-vanadio

Material del mango
Acero

Referencia	Anchura	Longitud	EU	SA	UK
KEN5972160K	6 mm	200 mm	0	0	43
KEN5972240K	10 mm	200 mm	0	0	50+
KEN5972320K	13 mm	200 mm	0	Req.	50+
KEN5972400K	16 mm	200 mm	0	0	50+

KENNEDY
INDUSTRIAL
Cortafríos · Plano · 3 piezas

Realizar la operación de corte, conformado o golpeo indicada para esta referencia.



Material de la hoja
Acero al cromo-vanadio

Material del mango
Acero

Referencia	Piezas	Tipo	EU	SA	UK
KEN5057160K	3	Cortafríos	Req.	Req.	Req.

KENNEDY PROFESSIONAL
Remachadora · Brazo largo

Colocar remaches compatibles.



Referencia	Longitud	Peso	EU	SA	UK
KEN5692060K	400 mm	1320 g	Req.	Req.	Req.

KENNEDY PROFESSIONAL
Maza · Resistente a chispas · Bronce de aluminio

Golpear la pieza o una herramienta adecuada con la cabeza y boca indicadas.



Material de la boca
Bronce de aluminio

Material de cabeza
Bronce de aluminio

Referencia	Longitud	Peso de la cabeza	EU	SA	UK
KEN5753190K	310 mm	450 g	0	0	0
KEN5753230K	400 mm	2000 g	0	0	0

EU = Europa | SA = Sudáfrica | UK = Reino Unido | Req. = bajo consulta
Stock regional comprobado el 12 nov 2026 | 50+ = 50 o más

Dimensiones en mm salvo indicación

MARTILLOS Y CINCELES

KENNEDY
INDUSTRIAL
Cincel

Realizar la operación de corte, conformado o golpeo indicada para esta referencia.



Material de la hoja
Aleación de cromo-vanadio

Material del mango
Acero

Referencia	Anchura	Longitud	EU	SA	UK
KEN5972480K	19 mm	200 mm	0	0	50+
KEN5972640K	25 mm	200 mm	0	0	50+
KEN5972680K	38 mm	230 mm	0	0	50+

KENNEDY
INDUSTRIAL
Hoja

Hacer palanca o separar componentes adecuados.



Material
Acero

Referencia	L × W	EU	SA	UK
KEN5058340K	300 × 15 mm	4	44	50+
KEN5058360K	450 × 19 mm	4	16	50+
KEN5058380K	600 × 19 mm	5	50+	50+

KENNEDY
INDUSTRIAL
Cortafríos

Realizar la operación de corte, conformado o golpeo indicada para esta referencia.



Material de la hoja
Acero al cromo-vanadio

Material del mango
Acero

Referencia	Longitud	Anchura	EU	SA	UK
KEN5057100K	255 mm	5 mm	0	0	50+

KENNEDY
INDUSTRIAL
Martillo de albañil · Acero

Golpear la pieza o una herramienta adecuada con la cabeza y boca indicadas.



Material de la boca
Acero

Material de cabeza
Acero forjado en estampa

Referencia	Longitud	Peso de la cabeza	EU	SA	UK
KEN5257070K	290 mm	570 g	1	5	50+

EU = Europa | SA = Sudáfrica | UK = Reino Unido | Req. = bajo consulta
Stock regional comprobado el 12 nov 2026 | 50+ = 50 o más

Dimensiones en mm salvo indicación

MARTILLOS Y CINCELES

KENNEDY
INDUSTRIAL
Cuñas para martillos

Sustituir o fijar el componente de martillo indicado.



Material de cuña
Acero

Referencia	L × W × T	EU	SA	UK
KEN5304510K	15 × 12.5 × 5.5 mm	20	50+	50+
KEN5304520K	20 × 16 × 6.5 mm	17	50+	50+
KEN5304530K	23 × 19 × 7.5 mm	50+	50+	50+
KEN5304540K	25 × 21 × 7.5 mm	50+	50+	50+

KENNEDY
INDUSTRIAL
Cortafríos · Plano

Realizar la operación de corte, conformado o golpeo indicada para esta referencia.



Material de la hoja
Acero al cromo-vanadio

Material del mango
Acero

Referencia	Longitud	Anchura	EU	SA	UK
KEN5051600K	100 mm	6 mm	0	48	50+

KENNEDY
INDUSTRIAL
Martillo

Golpear la pieza o una herramienta adecuada con la cabeza y boca indicadas.



Material de la boca
Acero

Material de cabeza
Acero forjado en estampa

Referencia	Longitud	Peso de la cabeza	EU	SA	UK
KEN5257420K	320 mm	500 g	23	50+	50+

KENNEDY PROFESSIONAL
Maza · Resistente a chispas · Cobre-berilio

Golpear la pieza o una herramienta adecuada con la cabeza y boca indicadas.



Material de la boca
Cobre-berilio

Material de cabeza
Cobre-berilio

Referencia	Peso de la cabeza	Piezas	EU	SA	UK
KEN5759062K	450 g	1	0	0	0

EU = Europa | SA = Sudáfrica | UK = Reino Unido | Req. = bajo consulta
Stock regional comprobado el 12 nov 2026 | 50+ = 50 o más

Dimensiones en mm salvo indicación

MARTILLOS Y CINCELES

KENNEDY
INDUSTRIAL

Cuñas para martillos

Sustituir o fijar el componente de martillo indicado.



Material de cuña
Acero

Referencia	L × W × T	EU	SA	UK
KEN5304550K	33 × 46 × 12.5 mm	19	39	50+

Botador cónico · Cobre-berilio · Resistente a chispas

Introducir o alinear pasadores y componentes adecuados con el botador indicado.



Material de la hoja
Acero

Material del mango
Acero

Referencia	Longitud	Anchura	EU	SA	UK
KEN5751560K	160 mm	3 mm	0	0	0

Remachadora · Uso intensivo

Colocar remaches compatibles.



Referencia	Longitud	Peso	EU	SA	UK
KEN5692040K	230 mm	550 g	10	50+	50+

Bocas de nailon duro de repuesto para martillos

Sustituir o fijar el componente de martillo indicado.



Material de la boca
Nailon

Referencia	Ø de la cara	Peso	EU	SA	UK
KEN5293040K	32 mm	15 g	Req.	50+	0
KEN5293060K	38 mm	20 g	42	0	0
KEN5293080K	44 mm	40 g	10	50+	40
KEN5293100K	50 mm	50 g	50+	46	0

EU = Europa | SA = Sudáfrica | UK = Reino Unido | Req. = bajo consulta
Stock regional comprobado el 12 nov 2026 | 50+ = 50 o más

Dimensiones en mm salvo indicación

MARTILLOS Y CINCELES

KENNEDY
INDUSTRIAL
Martillo

Sustituir o fijar el componente de martillo indicado.



Referencia	Material de la boca	Dureza de la boca	EU	SA	UK
KEN5291437Z	TPE	Blando	4	0	50+
KEN5291438A	TPE	Medio blando	7	0	50+
KEN5291438B	Plástico	Extraduros	7	0	50+
KEN5291438C	Nailon	Extraduros	9	0	50+

KENNEDY
INDUSTRIAL
Cortafríos · Media caña

Realizar la operación de corte, conformado o golpeo indicada para esta referencia.



Material de la hoja
Acero al cromo-vanadio

Material del mango
Acero

Referencia	Longitud	Anchura	EU	SA	UK
KEN5056640K	200 mm	9.5 mm	0	0	50+

KENNEDY
INDUSTRIAL
Martillo · Magnético

Golpear la pieza o una herramienta adecuada con la cabeza y boca indicadas.



Material de la boca
Acero

Material de cabeza
Acero forjado en estampa

Referencia	Longitud	Peso de la cabeza	EU	SA	UK
KEN5257550K	273 mm	198 g	11	50+	50+

KENNEDY
INDUSTRIAL
Hoja · Plástico

Hacer palanca o separar componentes adecuados.



Material
Acero

Referencia	L × W	EU	SA	UK
KEN5058300K	435 × 14 mm	1	25	50+
KEN5058320K	625 × 22 mm	1	13	50+

EU = Europa | SA = Sudáfrica | UK = Reino Unido | Req. = bajo consulta
Stock regional comprobado el 12 nov 2026 | 50+ = 50 o más

Dimensiones en mm salvo indicación

MARTILLOS Y CINCELES

KENNEDY
INDUSTRIAL

Martillo

Sustituir o fijar el componente de martillo indicado.



Referencia	Material de la boca	Dureza de la boca	EU	SA	UK
KEN5291438D	Latón	Blando	3	0	50+

KENNEDY PROFESSIONAL

Cortafríos · Cobre-berilio · Resistente a chispas · Plano

Realizar la operación de corte, conformado o golpeo indicada para esta referencia.



Material de la hoja
Acero

Material del mango
Acero

Referencia	Longitud	Anchura	EU	SA	UK
KEN5751900K	200 mm	18 mm	0	0	0
KEN5751960K	240 mm	25 mm	0	0	1

KENNEDY
INDUSTRIAL

Mango de nogal americano

Golpear la pieza o una herramienta adecuada con la cabeza y boca indicadas.



Material de la boca
Acero

Material de cabeza
Acero forjado en estampa

Referencia	Longitud	Peso de la cabeza	EU	SA	UK
KEN5256070K	900 mm	3175 g	Req.	Req.	50+

KENNEDY PROFESSIONAL

Martillo de bocas · Duro

Golpear la pieza o una herramienta adecuada con la cabeza y boca indicadas.



Material de la boca
Nailon

Material de cabeza
Cromado

Referencia	Ø de la cabeza	Peso de la cabeza	EU	SA	UK
KEN5272040K	32 mm	435 g	Req.	0	0
KEN5272080K	44 mm	800 g	3	0	0
KEN5272100K	50 mm	1185 g	0	0	0

EU = Europa | SA = Sudáfrica | UK = Reino Unido | Req. = bajo consulta
Stock regional comprobado el 12 nov 2026 | 50+ = 50 o más

MARTILLOS Y CINCELES

KENNEDY
INDUSTRIAL

Mandriles de repuesto para remachadoras de tuercas

Componente o accesorio para la herramienta indicada.



Referencia	Medida	EU	SA	UK
KEN5691803K	M3	0	7	42
KEN5691804K	M4	Req.	Req.	50+
KEN5691805K	M5	5	50+	50+
KEN5691806K	M6	0	50+	19

KENNEDY
INDUSTRIAL

Martillo de uña

Golpear la pieza o una herramienta adecuada con la cabeza y boca indicadas.



Material de la boca
Acero

Material de cabeza
Acero forjado en estampa

Referencia	Longitud	Peso de la cabeza	EU	SA	UK
KEN5254360K	325 mm	450 g	1	0	50+

KENNEDY PROFESSIONAL

Martillo de bocas - Nailon

Golpear la pieza o una herramienta adecuada con la cabeza y boca indicadas.



Material de la boca
Nailon

Material de cabeza
Cromado

Referencia	Ø de la cabeza	Peso de la cabeza	EU	SA	UK
KEN5273060K	38 mm	627 g	Req.	Req.	Req.
KEN5273040K	32 mm	435 g	15	50+	0

KENNEDY
INDUSTRIAL

Martillo de peña transversal

Golpear la pieza o una herramienta adecuada con la cabeza y boca indicadas.



Material de la boca
Acero

Material de cabeza
Acero forjado en estampa

Referencia	Longitud	Peso de la cabeza	EU	SA	UK
KEN5258140K	300 mm	390 g	0	Req.	50+

EU = Europa | SA = Sudáfrica | UK = Reino Unido | Req. = bajo consulta
Stock regional comprobado el 12 nov 2026 | 50+ = 50 o más

Dimensiones en mm salvo indicación

MARTILLOS Y CINCELES

KENNEDY
INDUSTRIAL
Mandriles de repuesto para remachadoras de tuercas

Componente o accesorio para la herramienta indicada.



Referencia	Medida	EU	SA	UK
KEN5691808K	M8	1	24	25
KEN5691810K	M10	0	40	0
KEN5691812K	M12	0	27	16

KENNEDY
INDUSTRIAL
Cincel

Realizar la operación de corte, conformado o golpeo indicada para esta referencia.



Material de la hoja
Acero

Material del mango
Sin mango

Referencia	Anchura	Tipo de extremo	EU	SA	UK
KEN5059130K	25 mm	Grueso	Req.	Req.	Req.
KEN5059140K	38 mm	Grueso	Req.	Req.	Req.
KEN5059230K	25 mm	Liso	Req.	Req.	Req.
KEN5059240K	38 mm	Liso	Req.	Req.	Req.

KENNEDY
INDUSTRIAL
Funda protectora

Realizar la operación de corte, conformado o golpeo indicada para esta referencia.



Material de la hoja
Acero

Material del mango
Acero

Referencia	Longitud	Tipo	EU	SA	UK
KEN5059070K	120 mm	Funda protectora	16	50+	50+

KENNEDY
INDUSTRIAL
Martillo de soldador

Golpear la pieza o una herramienta adecuada con la cabeza y boca indicadas.



Material de la boca
Acero

Material de cabeza
Acero de alto contenido en carbono

Referencia	Longitud	Peso de la cabeza	EU	SA	UK
KEN5257120K	290 mm	340 g	0	0	50+

EU = Europa | SA = Sudáfrica | UK = Reino Unido | Req. = bajo consulta
Stock regional comprobado el 12 nov 2026 | 50+ = 50 o más

Dimensiones en mm salvo indicación

MARTILLOS Y CINCELES

KENNEDY
INDUSTRIAL

Martillo de bocas blandas · 30cm

Golpear la pieza o una herramienta adecuada con la cabeza y boca indicadas.



Material de la boca
Intercambiable

Material del vástago
Fibra de vidrio

Referencia	Longitud	Piezas	EU	SA	UK
KEN5273539N	300 mm	3	8	0	50+

KENNEDY PROFESSIONAL

Barra de desencofrar · Cobre-berilio · Resistente a chispas

Hacer palanca o separar componentes adecuados.



Material
Cobre-berilio

Referencia	L × W	Peso	EU	SA	UK
KEN5752400K	400 × 19 mm	752 g	0	0	0

KENNEDY
INDUSTRIAL

Palanca

Hacer palanca o separar componentes adecuados.



Material
Acero

Referencia	L × W	EU	SA	UK
KEN5057690K	900 × 38 mm	16	20	50+
KEN5057720K	1200 × 42 mm	9	29	50+
KEN5057750K	1500 × 45 mm	Req.	Req.	50+

KENNEDY
INDUSTRIAL

Mordazas de repuesto para KEN5693030K, juego de 3

Componente o accesorio para la herramienta indicada.



Referencia	Tipo	EU	SA	UK
KEN5699130K	Mordazas de repuesto	Req.	Req.	Req.

EU = Europa | SA = Sudáfrica | UK = Reino Unido | Req. = bajo consulta
Stock regional comprobado el 12 nov 2026 | 50+ = 50 o más

Dimensiones en mm salvo indicación

MARTILLOS Y CINCELES

KENNEDY
INDUSTRIAL

Boquilla de repuesto · 4.0mm · KEN5692040K

Componente o accesorio para la herramienta indicada.

Imagen no disponible

Referencia	EU	SA	UK
KEN5698630K	Req.	Req.	43

KENNEDY
INDUSTRIAL

Juego de formones · 4 piezas

Realizar la operación de corte, conformado o golpeo indicada para esta referencia.



Material de la hoja
Aleación de cromo-vanadio

Material del mango
Acetato butirato de celulosa

Referencia	Longitud	Piezas	EU	SA	UK
KEN5972970K	200 mm	4	1	13	50+

KENNEDY
INDUSTRIAL

Pico · Nogal americano

Sustituir o fijar el componente de martillo indicado.



Material del vástago
Madera

Referencia	Peso de cabeza compatible	EU	SA	UK
KEN5303600K	8.1/2 lb	1	0	50+

KENNEDY
INDUSTRIAL

Mangos de nogal americano de repuesto para martillos

Sustituir o fijar el componente de martillo indicado.

Material del vástago
Madera

Referencia	Peso de cabeza compatible	EU	SA	UK
KEN5300180K	3 lb	0	0	50+

EU = Europa | SA = Sudáfrica | UK = Reino Unido | Req. = bajo consulta
Stock regional comprobado el 12 nov 2026 | 50+ = 50 o más

MARTILLOS Y CINCELES

KENNEDY PROFESSIONAL

Martillo de bola · Bronce de aluminio · Resistente a chispas

Golpear la pieza o una herramienta adecuada con la cabeza y boca indicadas.



Material de la boca
Bronce de aluminio

Material de cabeza
Bronce de aluminio

Referencia	Longitud	Peso de la cabeza	EU	SA	UK
KEN5753065K	400 mm	1133 g	0	0	0
KEN5753000K	280 mm	226 g	0	13	5

KENNEDY
INDUSTRIAL

Cincel

Hacer palanca o separar componentes adecuados.



Material
Acero

Referencia	L × W	EU	SA	UK
KEN5057180K	450 mm × 24mm / 30mm	5	Req.	50+
KEN5057240K	600 mm × 37mm / 27mm	19	8	50+
KEN5057300K	750 mm × 37mm / 27mm	7	38	50+

KENNEDY
INDUSTRIAL

Palanca · Plástico

Hacer palanca o separar componentes adecuados.



Material
Acero

Referencia	L × W	Piezas	EU	SA	UK
KEN5058330K	435 / 625 mm × 14mm / 22mm	3	2	9	50+

KENNEDY
INDUSTRIAL

Palanca

Hacer palanca o separar componentes adecuados.



Material
Acero

Referencia	L × W	EU	SA	UK
KEN5058200K	325 × 33 mm	4	24	50+
KEN5058250K	375 × 33 mm	4	50+	50+

EU = Europa | SA = Sudáfrica | UK = Reino Unido | Req. = bajo consulta
Stock regional comprobado el 12 nov 2026 | 50+ = 50 o más

Dimensiones en mm salvo indicación

MARTILLOS Y CINCELES

KENNEDY PROFESSIONAL

Cincel · Bronce de aluminio · Resistente a chispas

Realizar la operación de corte, conformado o golpeo indicada para esta referencia.



Material de la hoja
Bronce de aluminio

Referencia	Longitud	Anchura	EU	SA	UK
KEN5752300K	200 mm	20 mm	0	0	0

KENNEDY
INDUSTRIAL

Cincel

Realizar la operación de corte, conformado o golpeo indicada para esta referencia.



Material de la hoja
Aleación de cromo-vanadio

Material del mango
Acero

Referencia	Longitud	Anchura	EU	SA	UK
KEN5972820K	195 mm	10 mm	0	18	50+

KENNEDY
INDUSTRIAL

Mango de nogal americano

Golpear la pieza o una herramienta adecuada con la cabeza y boca indicadas.



Material de la boca
Acero

Material de cabeza
Acero forjado en estampa

Referencia	Longitud	Peso de la cabeza	EU	SA	UK
KEN5252100K	345 mm	450 g	3	50+	50+

KENNEDY
INDUSTRIAL

Cincel

Hacer palanca o separar componentes adecuados.



Material
Acero

Referencia	L × W	Piezas	EU	SA	UK
KEN5051200K	300 × 16 mm	1	3	0	50+

EU = Europa | SA = Sudáfrica | UK = Reino Unido | Req. = bajo consulta
Stock regional comprobado el 12 nov 2026 | 50+ = 50 o más

Dimensiones en mm salvo indicación

MARTILLOS Y CINCELES

KENNEDY PROFESSIONAL

Botador cónico · Bronce de aluminio · Resistente a chispas

Introducir o alinear pasadores y componentes adecuados con el botador indicado.



Material de la hoja
Bronce de aluminio

Referencia	Longitud	Anchura	EU	SA	UK
KEN5751600K	160 mm	3 mm	0	0	2

KENNEDY
INDUSTRIAL

Cincel

Realizar la operación de corte, conformado o golpeo indicada para esta referencia.



Material de la hoja
Aleación de cromo-vanadio

Material del mango
Acetato butirato de celulosa

Referencia	Longitud	Piezas	EU	SA	UK
KEN5972980K	200 mm	4	0	1	50+

KENNEDY
INDUSTRIAL

Mango de nogal americano

Golpear la pieza o una herramienta adecuada con la cabeza y boca indicadas.



Material de la boca
Acero

Material de cabeza
Acero forjado en estampa

Referencia	Longitud	Peso de la cabeza	EU	SA	UK
KEN5258050K	325 mm	113 g	0	13	50+

KENNEDY
INDUSTRIAL

Remachadora

Colocar remaches compatibles.



Referencia	Longitud	Tipo	EU	SA	UK
KEN5692080K	410 mm	Remachadora	Req.	Req.	Req.

EU = Europa | SA = Sudáfrica | UK = Reino Unido | Req. = bajo consulta
Stock regional comprobado el 12 nov 2026 | 50+ = 50 o más

Dimensiones en mm salvo indicación

MARTILLOS Y CINCELES

KENNEDY PROFESSIONAL

Cortafríos · Bronce de aluminio · Resistente a chispas · Plano

Realizar la operación de corte, conformado o golpeo indicada para esta referencia.



Material de la hoja
Bronce de aluminio

Referencia	Anchura	EU	SA	UK
KEN5752060K	18 mm	0	22	7
KEN5752080K	20 mm	0	0	2

KENNEDY
INDUSTRIAL

Martillo de uña

Sustituir o fijar el componente de martillo indicado.



Material del vástago
Madera

Referencia	Peso de cabeza compatible	EU	SA	UK
KEN5303130K	13/16 oz.	1	0	50+

KENNEDY
INDUSTRIAL

Mango de nogal americano · BS876

Golpear la pieza o una herramienta adecuada con la cabeza y boca indicadas.



Material de la boca
Acero

Material de cabeza
Acero forjado en estampa

Referencia	Longitud	Peso de la cabeza	EU	SA	UK
KEN5256270K	900 mm	3175 g	0	2	50+

KENNEDY
INDUSTRIAL

Martillo antirrebote

Golpear la pieza o una herramienta adecuada con la cabeza y boca indicadas.



Material de la boca
NBR (caucho nitrilo-butadieno)

Material del vástago
Acero

Referencia	Longitud	Ø de la cabeza	EU	SA	UK
KEN5259480K	350 mm	53 mm	Req.	Req.	Req.

EU = Europa | SA = Sudáfrica | UK = Reino Unido | Req. = bajo consulta
Stock regional comprobado el 12 nov 2026 | 50+ = 50 o más

Dimensiones en mm salvo indicación

MARTILLOS Y CINCELES

KENNEDY PROFESSIONAL

Cortafríos · Bronce de aluminio · Resistente a chispas

Realizar la operación de corte, conformado o golpeo indicada para esta referencia.



Material de la hoja
Bronce de aluminio

Material del mango
Acero

Referencia	Longitud	Anchura	EU	SA	UK
KEN5751800K	190 mm	2 mm	0	0	7

KENNEDY
INDUSTRIAL

Mazo de abombar

Golpear la pieza o una herramienta adecuada con la cabeza y boca indicadas.



Material del mango
Haya

Material de cabeza
Haya

Referencia	Longitud	Ø de la cabeza	EU	SA	UK
KEN5492500K	278 mm	40 mm	0	0	50+
KEN5492520K	300 mm	50 mm	0	2	50+

KENNEDY PROFESSIONAL

Martillo de uña · Aislado

Consúltenos la referencia exacta de la norma antes de pedirlo. Golpear la pieza o una herramienta adecuada con la cabeza y boca indicadas.



Material de la boca
Acero

Material de cabeza
Acero

Referencia	Longitud	Ø de la cabeza	EU	SA	UK
KEN5341415X	300 mm	29.22 mm	0	0	15

KENNEDY
INDUSTRIAL

Cincel

Realizar la operación de corte, conformado o golpeo indicada para esta referencia.



Material de la hoja
Acero

Material del mango
Acero

Referencia	Longitud	Anchura	EU	SA	UK
KEN5056860K	200 mm	25 mm	0	0	3

EU = Europa | SA = Sudáfrica | UK = Reino Unido | Req. = bajo consulta
Stock regional comprobado el 12 nov 2026 | 50+ = 50 o más

Dimensiones en mm salvo indicación

MARTILLOS Y CINCELES

KENNEDY PROFESSIONAL

Maza · Bronce de aluminio · Resistente a chispas

Golpear la pieza o una herramienta adecuada con la cabeza y boca indicadas.



Material de la boca
Bronce de aluminio

Material de cabeza
Bronce de aluminio

Referencia	Peso de la cabeza	EU	SA	UK
KEN5753240K	2500 g	Req.	0	0
KEN5753300K	8000 g	0	0	0

KENNEDY
INDUSTRIAL

Mango de martillo

Sustituir o fijar el componente de martillo indicado.



Material del vástago
Madera

Referencia	Peso de cabeza compatible	EU	SA	UK
KEN5301100K	2.1/2-4 lb	0	18	50+

KENNEDY PROFESSIONAL

Martillo · Aislado

Consúltenos la referencia exacta de la norma antes de pedirlo. Golpear la pieza o una herramienta adecuada con la cabeza y boca indicadas.



Material de la boca
Acero

Material de cabeza
Acero

Referencia	Longitud	Ø de la cabeza	EU	SA	UK
KEN5342334N	300 mm	55 mm	0	0	50+

KENNEDY
INDUSTRIAL

Maza

Sustituir o fijar el componente de martillo indicado.



Material del vástago
Madera

Referencia	Peso de cabeza compatible	EU	SA	UK
KEN5302300K	7 lb	1	0	50+

EU = Europa | SA = Sudáfrica | UK = Reino Unido | Req. = bajo consulta
Stock regional comprobado el 12 nov 2026 | 50+ = 50 o más

MARTILLOS Y CINCELES

KENNEDY PROFESSIONAL

Barra de desencofrar · Bronce de aluminio · Resistente a chispas

Hacer palanca o separar componentes adecuados.



Material
Bronce de aluminio

Referencia	L × W	Peso	EU	SA	UK
KEN5752520K	400 × 19 mm	685 g	0	0	5

KENNEDY
INDUSTRIAL

Cortafríos

Realizar la operación de corte, conformado o golpeo indicada para esta referencia.



Material de la hoja
Acero al cromo-vanadio

Material del mango
Acero

Referencia	Longitud	Anchura	EU	SA	UK
KEN5057040K	240 mm	100 mm	0	10	50+

KENNEDY
INDUSTRIAL

Mango de nogal americano

Golpear la pieza o una herramienta adecuada con la cabeza y boca indicadas.



Material de la boca
Acero

Material de cabeza
Acero forjado en estampa

Referencia	Longitud	Peso de la cabeza	EU	SA	UK
KEN5255250K	330 mm	907 g	Req.	Req.	Req.

KENNEDY
INDUSTRIAL

Palanca · Uso intensivo

Hacer palanca o separar componentes adecuados.



Material
Acero

Referencia	L × W	Piezas	EU	SA	UK
KEN5058780K	150 / 300 / 450 mm × 13mm / 16mm	3	6	37	50+

EU = Europa | SA = Sudáfrica | UK = Reino Unido | Req. = bajo consulta
Stock regional comprobado el 12 nov 2026 | 50+ = 50 o más

Dimensiones en mm salvo indicación

MARTILLOS Y CINCELES

KENNEDY
INDUSTRIAL
Martillo de bola

Golpear la pieza o una herramienta adecuada con la cabeza y boca indicadas.



Material de la boca
Acero

Material de cabeza
Acero forjado en estampa

Referencia	Longitud	Peso de la cabeza	EU	SA	UK
KEN5251020K	275 mm	113 g	0	39	50+

KENNEDY
INDUSTRIAL
Martillo de albañil

Golpear la pieza o una herramienta adecuada con la cabeza y boca indicadas.



Material de la boca
Acero

Material de cabeza
Acero forjado en estampa

Referencia	Longitud	Peso de la cabeza	EU	SA	UK
KEN5257060K	300 mm	680 g	9	9	50+

KENNEDY
INDUSTRIAL
Mango de nogal americano - BS876

Golpear la pieza o una herramienta adecuada con la cabeza y boca indicadas.



Material de la boca
Acero

Material de cabeza
Acero forjado en estampa

Referencia	Longitud	Peso de la cabeza	EU	SA	UK
KEN5255450K	265 mm	907 g	0	0	50+

KENNEDY
INDUSTRIAL
Palanca

Hacer palanca o separar componentes adecuados.



Material
Acero

Referencia	L × W	EU	SA	UK
KEN5058400K	150 × 10 mm	11	50+	50+
KEN5058420K	300 × 13 mm	16	Req.	50+
KEN5058440K	450 × 16 mm	26	Req.	50+

EU = Europa | SA = Sudáfrica | UK = Reino Unido | Req. = bajo consulta
Stock regional comprobado el 12 nov 2026 | 50+ = 50 o más

Dimensiones en mm salvo indicación

MARTILLOS Y CINCELES

KENNEDY
INDUSTRIAL
Martillo de bola

Golpear la pieza o una herramienta adecuada con la cabeza y boca indicadas.



Material de la boca
Acero

Material de cabeza
Acero forjado en estampa

Referencia	Longitud	Peso de la cabeza	EU	SA	UK
KEN5253200K	400 mm	907 g	0	24	50+

KENNEDY
INDUSTRIAL
Cincel · 14 piezas

Realizar la operación de corte, conformado o golpeo indicada para esta referencia.



Material de la hoja
Acero al cromo-vanadio

Material del mango
Acero

Referencia	Piezas	Tipo	EU	SA	UK
KEN5059010K	14	Juego de botadores y cinceles	Req.	Req.	Req.

KENNEDY
INDUSTRIAL
Mango de nogal americano

Golpear la pieza o una herramienta adecuada con la cabeza y boca indicadas.



Material de la boca
Acero

Material de cabeza
Acero forjado en estampa

Referencia	Longitud	Peso de la cabeza	EU	SA	UK
KEN5256540K	250 mm	28 oz.	0	0	50+

KENNEDY
INDUSTRIAL
Mazo de goma

Golpear la pieza o una herramienta adecuada con la cabeza y boca indicadas.



Material del mango
Madera

Material de cabeza
Goma

Referencia	Longitud	Peso de la cabeza	EU	SA	UK
KEN5259120K	280 mm	227 g	6	50+	50+
KEN5259160K	315 mm	450 g	3	50+	50+
KEN5259180K	300 mm	680 g	3	Req.	50+

EU = Europa | SA = Sudáfrica | UK = Reino Unido | Req. = bajo consulta
Stock regional comprobado el 12 nov 2026 | 50+ = 50 o más

Dimensiones en mm salvo indicación

MARTILLOS Y CINCELES

KENNEDY
INDUSTRIAL
Mazo

Golpear la pieza o una herramienta adecuada con la cabeza y boca indicadas.



Material del mango
Madera

Material de cabeza
Madera

Referencia	Longitud	Ø de la cabeza	EU	SA	UK
KEN5976450K	305 mm	75x55 mm	0	50+	15

KENNEDY
INDUSTRIAL
Cincel

Hacer palanca o separar componentes adecuados.



Material
Acero

Referencia	L × W	EU	SA	UK
KEN5057360K	900 × 38 mm	4	42	50+
KEN5057480K	1200 × 42 mm	29	16	50+
KEN5057600K	1500 × 42 mm	Req.	Req.	50+

KENNEDY PROFESSIONAL
Pico · Aislado

Cortar, partir o compactar según el tipo de herramienta.



Material del vástago
Fibra de vidrio

Referencia	Tipo	EU	SA	UK
KEN5340517M	Pico	0	0	0

KENNEDY
INDUSTRIAL
Juegos de boquillas de repuesto para remachadoras de tuercas

Colocar remaches compatibles.



Referencia	Medida	EU	SA	UK
KEN5699310K	M5	Req.	0	50+
KEN5699330K	M8	Req.	0	18

EU = Europa | SA = Sudáfrica | UK = Reino Unido | Req. = bajo consulta
Stock regional comprobado el 12 nov 2026 | 50+ = 50 o más

Dimensiones en mm salvo indicación

MARTILLOS Y CINCELES

KENNEDY PROFESSIONAL

Martillo de bola · Cobre-berilio · Resistente a chispas

Golpear la pieza o una herramienta adecuada con la cabeza y boca indicadas.



Material de la boca
Cobre-berilio

Material de cabeza
Cobre-berilio

Referencia	Peso de la cabeza	EU	SA	UK
KEN5752930K	680 g	0	1	11
KEN5752920K	450 g	0	0	0

KENNEDY
INDUSTRIAL

Cortafríos

Realizar la operación de corte, conformado o golpeo indicada para esta referencia.



Material de la hoja
Acero al cromo-vanadio

Material del mango
Acero

Referencia	Longitud	Anchura	EU	SA	UK
KEN5056740K	200 mm	9 mm	8	0	50+

KENNEDY PROFESSIONAL

Palanca · Aislado

Hacer palanca o separar componentes adecuados.



Material
Acero al carbono y fibra maciza

Referencia	Peso	Piezas	EU	SA	UK
KEN5344157M	5900 g	1	Req.	Req.	Req.

EU = Europa | SA = Sudáfrica | UK = Reino Unido | Req. = bajo consulta
Stock regional comprobado el 12 nov 2026 | 50+ = 50 o más

Dimensiones en mm salvo indicación

SIERRAS Y HOJAS

KENNEDY
INDUSTRIAL
Lima triangular

Retirar pequeñas cantidades de material adecuado y afinar su forma.



Material del mango
Sin mango

Materiales de aplicación
Metales no ferrosos

Referencia	L × W	Tipo de picado / corte	EU	SA	UK
KEN0300510K	100 × 7.8 mm	Fino	0	0	50+
KEN0300520K	100 × 7.8 mm	Entrefino	4	0	43
KEN0300530K	100 × 8.2 mm	Basto	0	0	0
KEN0302510K	150 × 10.8 mm	Fino	0	5	50+

KENNEDY
INDUSTRIAL
Tijeras

Cortar materiales adecuados al diseño de la hoja indicada.



Material de la hoja
Acero inoxidable

Material del mango
Bimaterial

Referencia	Longitud	EU	SA	UK
KEN5333920K	140 mm	4	50+	50+

KENNEDY
INDUSTRIAL
Tijeras · Industrial

Cortar materiales adecuados al diseño de la hoja indicada.



Material de la hoja
Acero inoxidable

Materiales compatibles
Papel pintado

Referencia	Longitud	EU	SA	UK
KEN5332200K	225 mm	0	Req.	50+

KENNEDY PROFESSIONAL
Cúter · 5

Cortar o recortar materiales adecuados a la hoja o herramienta indicada.



Material de la hoja
Acero

Accionamiento de la hoja
Retráctil

Referencia	Longitud	Tipo	EU	SA	UK
KEN5372298G	177mm	Cúter	12	Req.	50+

EU = Europa | SA = Sudáfrica | UK = Reino Unido | Req. = bajo consulta
Stock regional comprobado el 12 nov 2026 | 50+ = 50 o más

Dimensiones en mm salvo indicación

SIERRAS Y HOJAS

KENNEDY
INDUSTRIAL

Lima triangular

Retirar pequeñas cantidades de material adecuado y afinar su forma.



Material del mango
Sin mango

Materiales de aplicación
Metales no ferrosos

Referencia	L × W	Tipo de picado / corte	EU	SA	UK
KEN0302520K	150 × 10.8 mm	Entrefino	32	Req.	40
KEN0302530K	150 × 11.6 mm	Basto	0	0	50+
KEN0304510K	200 × 12.5 mm	Fino	0	9	32
KEN0304520K	200 × 12.5 mm	Entrefino	23	37	50+

KENNEDY
INDUSTRIAL

Serrucho de costilla · Cola de milano · Latón

Realizar cortes manuales en materiales adecuados a la hoja.



Material de la hoja
Acero aleado

Material del mango
Palisandro

Referencia	Longitud	Tipo	EU	SA	UK
KEN5975420K	200 mm	Serrucho de costilla	0	0	19

KENNEDY PROFESSIONAL

Cuchillo pelacables aislado

Cortar o recortar materiales adecuados a la hoja o herramienta indicada.



Material de la hoja
Acero inoxidable

Accionamiento de la hoja
Fijo

Referencia	Longitud	Tipo / variante	EU	SA	UK
KEN5343480K	180mm	Cable Knife · Curved	0	50+	50+
KEN5343500K	180mm	Cable Knife · Straight	0	50+	50+

KENNEDY
INDUSTRIAL

Mango de lima · Estándar

Proporcionar un mango para una espiga de lima compatible.



Material del mango
Madera

Referencia	Medida	Color	EU	SA	UK
KEN5315300K	0	Marrón claro	Req.	Req.	Req.

EU = Europa | SA = Sudáfrica | UK = Reino Unido | Req. = bajo consulta
Stock regional comprobado el 12 nov 2026 | 50+ = 50 o más

Dimensiones en mm salvo indicación

SIERRAS Y HOJAS

KENNEDY
INDUSTRIAL
Lima triangular

Retirar pequeñas cantidades de material adecuado y afinar su forma.



Material del mango
Sin mango

Referencia	L × W	Tipo de picado / corte	EU	SA	UK
KEN0304530K	200 × 13.3 mm	Basto	0	33	50+
KEN0306510K	250 × 15.5 mm	Fino	0	12	50+
KEN0306520K	250 × 15.5 mm	Entrefino	0	Req.	50+
KEN0306530K	250 × 15.4 mm	Basto	2	10	50+

KENNEDY
INDUSTRIAL
Cortatubos capilares · CTP1

Cortar tubos adecuados.



Material del cuerpo
Acero

Referencia	Longitud	Tipo	EU	SA	UK
KEN5884665R	130 mm	Cortatubos de una carrera	Req.	Req.	0

KENNEDY PROFESSIONAL
Cuchillo pelacables · Aislado

Cortar o recortar materiales adecuados a la hoja o herramienta indicada.



Material de la hoja
Acero inoxidable

Accionamiento de la hoja
Fijo

Referencia	Longitud	Tipo	EU	SA	UK
KEN5343540K	180mm	Cuchillo pelacables	0	8	36

KENNEDY
INDUSTRIAL
Cuchillo de zapatero

Cortar o recortar materiales adecuados a la hoja o herramienta indicada.



Dimensiones de la hoja
100x25

Material de la hoja
Acero

Referencia	L × W	Longitud	EU	SA	UK
KEN5331000K	100 × 25 mm	210 mm	Req.	Req.	Req.

EU = Europa | SA = Sudáfrica | UK = Reino Unido | Req. = bajo consulta
Stock regional comprobado el 12 nov 2026 | 50+ = 50 o más

Dimensiones en mm salvo indicación

SIERRAS Y HOJAS

KENNEDY
INDUSTRIAL

Lima triangular

Retirar pequeñas cantidades de material adecuado y afinar su forma.



Material del mango
Sin mango

Materiales de aplicación
Metales no ferrosos

Referencia	L × W	Tipo de picado / corte	EU	SA	UK
KEN0307510K	300 × 18.5 mm	Fino	1	13	50+
KEN0307520K	300 × 18.5 mm	Entrefino	46	44	50+
KEN0307530K	300mm × -	Basto	2	0	50+
KEN0308520K	350 × 21.3 mm	Entrefino	1	Req.	50+

KENNEDY
INDUSTRIAL

Hoja · Acero al carbono · 100

Sustituir una hoja en una cuchilla o soporte compatible.



Tipo de filo
Estándar

Material de la hoja
Acero al carbono

Referencia	Tipo	EU	SA	UK
KEN5377015K	Hoja de bisturí quirúrgico	0	33	50+

KENNEDY PROFESSIONAL

Sierra de arco · Aislado

Realizar cortes manuales en materiales adecuados a la hoja.



Material de la hoja
Bimetal

Materiales compatibles
Plástico

Referencia	Longitud	Longitud	EU	SA	UK
KEN5340800K	300 mm	400 mm	0	4	12

KENNEDY
INDUSTRIAL

Rasqueta de pared · Corto

Cortar o recortar materiales adecuados a la hoja o herramienta indicada.



Dimensiones de la hoja
100x14

Material de la hoja
Acero de alto contenido en carbono

Referencia	L × W	Longitud	EU	SA	UK
KEN5330580K	100 × 14 mm	200 mm	3	8	50+

EU = Europa | SA = Sudáfrica | UK = Reino Unido | Req. = bajo consulta
Stock regional comprobado el 12 nov 2026 | 50+ = 50 o más

Dimensiones en mm salvo indicación

SIERRAS Y HOJAS

KENNEDY
INDUSTRIAL
Lima triangular

Retirar pequeñas cantidades de material adecuado y afinar su forma.



Material del mango
Sin mango

Referencia	L × W	Tipo de picado / corte	EU	SA	UK
KEN0308530K	350mm × -	Basto	0	0	11

KENNEDY
INDUSTRIAL
Botador cónico

Marcar, alinear, introducir o extraer piezas según el tipo de punzón, botador o cuña.



Material del mango
Cromo-vanadio

Diámetro de punta
3 mm

Referencia	Longitud	EU	SA	UK
KEN5181533K	210 mm	5	0	50+
KEN5181534K	215 mm	0	19	50+
KEN5181535K	225 mm	1	0	39
KEN5181536K	240 mm	6	31	19

KENNEDY PROFESSIONAL
Sierra de arco · Aislado

Realizar cortes manuales en materiales adecuados a la hoja.



Material de la hoja
Bimetal

Materiales compatibles
Plástico

Referencia	Longitud	Longitud	EU	SA	UK
KEN5340600K	100 mm	150 mm	0	0	7

KENNEDY
INDUSTRIAL
Tijeras

Cortar materiales adecuados al diseño de la hoja indicada.



Material de la hoja
Acero inoxidable

Material del mango
Acero inoxidable

Referencia	Longitud	EU	SA	UK
KEN5332370K	180 mm	22	49	50+

EU = Europa | SA = Sudáfrica | UK = Reino Unido | Req. = bajo consulta
Stock regional comprobado el 12 nov 2026 | 50+ = 50 o más

SIERRAS Y HOJAS

KENNEDY
INDUSTRIAL

Lima de media caña

Retirar pequeñas cantidades de material adecuado y afinar su forma.



Material del mango
Sin mango

Materiales de aplicación
Metales no ferrosos

Referencia	L × W	Tipo de picado / corte	EU	SA	UK
KEN0300310K	100 × 11.5 mm	Fino	0	0	50+
KEN0300330K	100 × 12 mm	Basto	0	0	50+
KEN0302310K	150 × 16 mm	Fino	0	11	50+
KEN0302330K	150 × 16.3 mm	Basto	0	0	22

KENNEDY
INDUSTRIAL

Granete · 2 - 8mm · 6 piezas

Marcar, alinear, introducir o extraer piezas según el tipo de punzón, botador o cuña.



Materiales de corte compatibles
Acero

Material del mango
Goma

Referencia	Longitud	Tipo	EU	SA	UK
KEN5182331K	150 mm	Juego de botadores	3	Req.	50+

KENNEDY SE

Hoja · Aislado · 200mm

Cortar o recortar materiales adecuados a la hoja o herramienta indicada.



Forma de la hoja
Recto

Aislado
Sí

Referencia	Longitud	Tipo	EU	SA	UK
KEN5344306X	200mm	Cuchillo pelacables aislado	0	17	1

KENNEDY
INDUSTRIAL

Lima de aguja

Retirar pequeñas cantidades de material adecuado y afinar su forma.

Material del mango
Metal

Normas declaradas
Fabricado según BS498:1990

Referencia	Longitud	Tipo	EU	SA	UK
KEN0315820K	140mm	De hendidura	0	0	0

EU = Europa | SA = Sudáfrica | UK = Reino Unido | Req. = bajo consulta
Stock regional comprobado el 12 nov 2026 | 50+ = 50 o más

Dimensiones en mm salvo indicación

SIERRAS Y HOJAS

KENNEDY
INDUSTRIAL
Lima de media caña

Retirar pequeñas cantidades de material adecuado y afinar su forma.



Material del mango
Sin mango

Materiales de aplicación
Metales no ferrosos

Referencia	L × W	Tipo de picado / corte	EU	SA	UK
KEN0304320K	200 × 19.7 mm	Entrefino	41	50+	50+
KEN0304330K	200 × 20 mm	Basto	50+	9	50+
KEN0306310K	250 × 23.2 mm	Fino	10	40	35
KEN0306320K	250 × 23.2 mm	Entrefino	50+	50+	50+

KENNEDY
INDUSTRIAL
Punta de repuesto para granete

Marcar, alinear, introducir o extraer piezas según el tipo de punzón, botador o cuña.



Diámetro de punta
1.8 mm

Referencia	Longitud	Tipo	EU	SA	UK
KEN5181800K	65 mm	Granete	0	20	3

KENNEDY
INDUSTRIAL
Sierra de arco

Realizar cortes manuales en materiales adecuados a la hoja.



Material de la hoja
HSS

Materiales compatibles
Plástico

Referencia	Longitud	Longitud	EU	SA	UK
KEN5380600K	150 mm	260 mm	0	50+	50+

KENNEDY
INDUSTRIAL
Hoja

Sustituir una hoja en una cuchilla o soporte compatible.



Tipo de filo
Estándar

Material de la hoja
Acero

Referencia	Número de segmentos	EU	SA	UK
KEN5372070K	8	Req.	Req.	Req.
KEN5372140K	13	4	50+	50+

EU = Europa | SA = Sudáfrica | UK = Reino Unido | Req. = bajo consulta
Stock regional comprobado el 12 nov 2026 | 50+ = 50 o más

Dimensiones en mm salvo indicación

SIERRAS Y HOJAS

KENNEDY
INDUSTRIAL
Lima de media caña

Retirar pequeñas cantidades de material adecuado y afinar su forma.



Material del mango
Sin mango

Referencia	L × W	Tipo de picado / corte	EU	SA	UK
KEN0306330K	250 × 25 mm	Basto	21	50+	50+
KEN0307310K	300 × 27.2 mm	Fino	1	50+	50+
KEN0307320K	300 × 27.2 mm	Entrefino	45	50+	50+
KEN0307330K	300mm × -	Basto	30	9	50+

KENNEDY
INDUSTRIAL
Rasqueta perfilada

Cortar o recortar materiales adecuados a la hoja o herramienta indicada.



Dimensiones de la hoja
60x45

Material de la hoja
Acero

Referencia	L × W	Longitud	EU	SA	UK
KEN5331070K	60 × 45 mm	180 mm	1	1	14

KENNEDY
INDUSTRIAL
Hoja de sierra de arco

Cortar con una sierra o portahojas compatible.

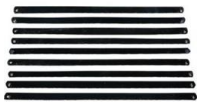

Material de la hoja
Acero de baja aleación

Referencia	Longitud	Compatibilidad	EU	SA	UK
KEN0400620K	150 mm	Sierra de arco	29	50+	50+

KENNEDY
INDUSTRIAL
Cuchillo

Sustituir una hoja en una cuchilla o soporte compatible.



Dimensiones de la hoja
91x9

Tipo de filo
Estándar

Referencia	L × W	Longitud	EU	SA	UK
KEN5372110K	91 × 9 mm	91 mm	9	50+	50+

EU = Europa | SA = Sudáfrica | UK = Reino Unido | Req. = bajo consulta
Stock regional comprobado el 12 nov 2026 | 50+ = 50 o más

Dimensiones en mm salvo indicación

SIERRAS Y HOJAS

KENNEDY
INDUSTRIAL
Lima de media caña

Retirar pequeñas cantidades de material adecuado y afinar su forma.



Material del mango
Sin mango

Materiales de aplicación
Metales no ferrosos

Referencia	L × W	Tipo de picado / corte	EU	SA	UK
KEN0308310K	350 × 31.2 mm	Fino	0	0	50+
KEN0308320K	350 × 31.2 mm	Entrefino	1	43	50+
KEN0308330K	350mm × -	Basto	0	21	50+
KEN0309320K	400mm × -	Entrefino	0	0	0

KENNEDY
INDUSTRIAL
Rasqueta

Cortar o recortar materiales adecuados a la hoja o herramienta indicada.



Dimensiones de la hoja
125x50

Material de la hoja
Acero

Referencia	L × W	Longitud	EU	SA	UK
KEN5335410K	125 × 25 mm	220 mm	Req.	Req.	Req.
KEN5335420K	125 × 50 mm	220 mm	Req.	Req.	Req.
KEN5335430K	150 × 75 mm	225 mm	22	43	50+

KENNEDY
INDUSTRIAL
Cortatubos de una carrera - Plástico

Cortar tubos adecuados.



Material de la hoja
Acero inoxidable

Material del cuerpo
Aleación fundida a presión

Referencia	Diámetro máximo de tubo	EU	SA	UK
KEN5885841K	1-1/4 mm	13	50+	50+
KEN5885843K	1-3/4 mm	Req.	Req.	Req.
KEN5885845K	2-1/2 mm	Req.	Req.	Req.

KENNEDY
INDUSTRIAL
Hojas de repuesto para rasquetas de cristales

Componente o accesorio para la herramienta indicada.



Dimensiones de la hoja
40x10

Material de la hoja
Acero

Referencia	L × W	Tipo	EU	SA	UK
KEN5377560K	40 × 10 mm	Hoja de repuesto	7	41	50+

EU = Europa | SA = Sudáfrica | UK = Reino Unido | Req. = bajo consulta
Stock regional comprobado el 12 nov 2026 | 50+ = 50 o más

SIERRAS Y HOJAS

KENNEDY
INDUSTRIAL
Lima de media caña

Retirar pequeñas cantidades de material adecuado y afinar su forma.



Material del mango
Sin mango

Referencia	L × W	Tipo de picado / corte	EU	SA	UK
KEN0309330K	400mm × -	Basto	Req.	0	1

KENNEDY
INDUSTRIAL
Botador cónico

Marcar, alinear, introducir o extraer piezas según el tipo de punzón, botador o cuña.



Materiales de corte compatibles
Acero dulce

Material del mango
Cromo-vanadio

Referencia	Longitud	EU	SA	UK
KEN5181538K	270 mm	0	Req.	14
KEN5181540K	355 mm	0	Req.	50+

KENNEDY
INDUSTRIAL
Cuchillo de desbaste

Cortar o recortar materiales adecuados a la hoja o herramienta indicada.



Dimensiones de la hoja
115x30

Material de la hoja
Acero

Referencia	L × W	Longitud	EU	SA	UK
KEN5331060K	115 × 30 mm	215 mm	0	10	9

KENNEDY
INDUSTRIAL
Sierra de arco · Professional

Realizar cortes manuales en materiales adecuados a la hoja.



Material de la hoja
Bimetal

Materiales compatibles
Plástico

Referencia	Longitud	Longitud	EU	SA	UK
KEN5382350K	300 mm	400 mm	8	Req.	50+

EU = Europa | SA = Sudáfrica | UK = Reino Unido | Req. = bajo consulta
Stock regional comprobado el 12 nov 2026 | 50+ = 50 o más

Dimensiones en mm salvo indicación

SIERRAS Y HOJAS

KENNEDY
INDUSTRIAL

Hoja · Duro · HSS

Cortar con una sierra o portahojas compatible.



Material de la hoja
Acero rápido

Referencia	Dimensiones de la hoja	Longitud	EU	SA	UK
KEN0405030K	12"x1"x10TPI	300 mm	0	10	24
KEN0405040K	12"x1"x14TPI	300 mm	0	30	36
KEN0405200K	14"x1.1/4"x6TPI	350 mm	0	0	39
KEN0405390K	16"x1.1/4"x6TPI	400 mm	0	0	7

KENNEDY PROFESSIONAL

Corona perforadora · HSS

Cortar orificios circulares en materiales adecuados.



Referencia	Ø	Piezas	EU	SA	UK
KEN0502000K	22 - 64 mm	9	Req.	Req.	Req.

KENNEDY
INDUSTRIAL

Hoja de sierra de arco · 10

Cortar con una sierra o portahojas compatible.

Material de la hoja
Acero rápido

Referencia	Longitud	Compatibilidad	EU	SA	UK
KEN0400650K	150 mm	Sierra de arco	0	1	50+

KENNEDY
INDUSTRIAL

Hoja de repuesto para cortatubos de plástico KEN5885841K

Componente o accesorio para la herramienta indicada.



Material de la hoja
Acero

Material de tubo compatible
Plástico

Referencia	Tipo	EU	SA	UK
KEN5885881K	Accesorios de cortatubos	0	14	50+

EU = Europa | SA = Sudáfrica | UK = Reino Unido | Req. = bajo consulta
Stock regional comprobado el 12 nov 2026 | 50+ = 50 o más

Dimensiones en mm salvo indicación

SIERRAS Y HOJAS

KENNEDY
INDUSTRIAL
Hoja · Duro · HSS

Cortar con una sierra o portahojas compatible.



Material de la hoja
Acero rápido

Referencia	Dimensiones de la hoja	Longitud	EU	SA	UK
KEN0405410K	16"x1.1/4"x10TPI	400 mm	0	50+	50+
KEN0405420K	16"x1.1/4"x14TPI	400 mm	0	Req.	17
KEN0405490K	16"x1.1/2"x4TPI	400 mm	0	0	17
KEN0405500K	16"x1.1/2"x6TPI	400 mm	0	0	17

KENNEDY
INDUSTRIAL
Lima de aguja

Retirar pequeñas cantidades de material adecuado y afinar su forma.



Material del mango
Metal

Normas declaradas
Fabricado según BS498:1990

Referencia	Longitud	Tipo	EU	SA	UK
KEN0315920K	140mm	De doble curvatura	0	0	50+

KENNEDY
INDUSTRIAL
Cuchillo

Retirar pequeñas cantidades de material adecuado y afinar su forma.



Material del mango
Plástico

Referencia	Longitud	Tipo / variante	EU	SA	UK
KEN0330120K	160mm	Knife · 120/140	0	20	50+
KEN0330320K	160mm	Knife · 325/400	0	0	50+

KENNEDY
INDUSTRIAL
Serrucho de costilla · Acero

Realizar cortes manuales en materiales adecuados a la hoja.



Material de la hoja
Acero aleado

Material del mango
Madera

Referencia	Longitud	Tipo	EU	SA	UK
KEN5975480K	200 mm	Serrucho de costilla	0	0	1

EU = Europa | SA = Sudáfrica | UK = Reino Unido | Req. = bajo consulta
Stock regional comprobado el 12 nov 2026 | 50+ = 50 o más

SIERRAS Y HOJAS

KENNEDY
INDUSTRIAL
Hoja · Duro · HSS

Cortar con una sierra o portahojas compatible.



Material de la hoja
Acero rápido

Referencia	Dimensiones de la hoja	Longitud	EU	SA	UK
KEN0405530K	17"x1.1/4"x10TPI	430 mm	0	0	42
KEN0405550K	18"x1.1/4"x6TPI	457 mm	0	Req.	0
KEN0405570K	18"x1.1/4"x10TPI	457 mm	0	50+	50+
KEN0405650K	18"x1.1/2"x6TPI	457 mm	0	50+	50+

KENNEDY
INDUSTRIAL
Lima de aguja · 12 piezas · 2

Retirar pequeñas cantidades de material adecuado y afinar su forma.



Normas declaradas
BS 498:1990.

Referencia	Longitud	EU	SA	UK
KEN0315990K	140 mm	Req.	Req.	50+
KEN0316990K	160 mm	Req.	Req.	Req.

KENNEDY
INDUSTRIAL
Cortatubos de una carrera

Cortar tubos adecuados.



Diámetro máximo de tubo
1-1/8 in.

Diámetro mínimo de tubo
1/8 in.

Referencia	Tipo	EU	SA	UK
KEN5885500K	Cortatubos de una carrera	2	50	50+

KENNEDY
INDUSTRIAL
Botador

Marcar, alinear, introducir o extraer piezas según el tipo de punzón, botador o cuña.



Material del mango
Madera de haya

Material de la punta
Acero

Referencia	Longitud	Tipo	EU	SA	UK
KEN5977150K	195 mm	Saca tachuelas	0	1	9

EU = Europa | SA = Sudáfrica | UK = Reino Unido | Req. = bajo consulta
Stock regional comprobado el 12 nov 2026 | 50+ = 50 o más

Dimensiones en mm salvo indicación

SIERRAS Y HOJAS

KENNEDY
INDUSTRIAL
Hoja · Duro · HSS

Cortar con una sierra o portahojas compatible.



Material de la hoja
Acero rápido

Referencia	Dimensiones de la hoja	Longitud	EU	SA	UK
KEN0405750K	20"x1.1/2"x6TPI	508 mm	0	0	33
KEN0405770K	21"x1.1/2"x6TPI	533 mm	0	0	0
KEN0405790K	21"x1.1/2"x10TPI	533 mm	0	0	0
KEN0405820K	21"x1.3/4"x6TPI	533 mm	0	0	32

KENNEDY
INDUSTRIAL
Lima de aguja · 6 piezas · 2

Retirar pequeñas cantidades de material adecuado y afinar su forma.



Normas declaradas
BS 498:1990.

Referencia	Longitud	EU	SA	UK
KEN0315980K	140 mm	19	50+	50+
KEN0316980K	160 mm	Req.	Req.	50+

KENNEDY
INDUSTRIAL
Cortatubos

Cortar tubos adecuados.



Diámetro máximo de tubo
1-3/4 mm

Diámetro mínimo de tubo
1/8 mm

Referencia	Tipo	EU	SA	UK
KEN5885900K	Desbarbador de tubos	6	5	50+

KENNEDY
INDUSTRIAL
Lima plana cónica · Plano

Retirar pequeñas cantidades de material adecuado y afinar su forma.



Material del mango
Metal

Normas declaradas
Fabricado según BS498:1990

Referencia	Longitud	Tipo	EU	SA	UK
KEN0315570K	140mm	Plana cónica	0	0	5

EU = Europa | SA = Sudáfrica | UK = Reino Unido | Req. = bajo consulta
Stock regional comprobado el 12 nov 2026 | 50+ = 50 o más

Dimensiones en mm salvo indicación

SIERRAS Y HOJAS

KENNEDY
INDUSTRIAL

Hoja · Duro · HSS

Cortar con una sierra o portahojas compatible.



Material de la hoja
Acero rápido

Referencia	Dimensiones de la hoja	Longitud	EU	SA	UK
KEN0405960K	24"x2"x6TPI	609 mm	0	18	45

KENNEDY PROFESSIONAL

Sierra de arco · Liberación rápida · Professional · 12"

Realizar cortes manuales en materiales adecuados a la hoja.



Material de la hoja
Bimetal

Referencia	Longitud	Tipo	EU	SA	UK
KEN5380420K	300 mm	Minisierra de arco	Req.	Req.	0

KENNEDY
INDUSTRIAL

Cuchillo

Cortar o recortar materiales adecuados a la hoja o herramienta indicada.



Dimensiones de la hoja
125x50

Material de la hoja
Acero

Referencia	L × W	EU	SA	UK
KEN5330650K	125 × 50 mm	0	13	50+
KEN5330680K	150 × 75 mm	0	6	50+

KENNEDY
INDUSTRIAL

Serrucho · Professional

Realizar cortes manuales en materiales adecuados a la hoja.



Material de la hoja
Acero

Material del mango
Bimaterial

Referencia	Longitud	Tipo	EU	SA	UK
KEN5974700K	560 mm	Serrucho	Req.	Req.	0

EU = Europa | SA = Sudáfrica | UK = Reino Unido | Req. = bajo consulta
Stock regional comprobado el 12 nov 2026 | 50+ = 50 o más

Dimensiones en mm salvo indicación

SIERRAS Y HOJAS

KENNEDY
INDUSTRIAL
Botador · Paralelo · Métrico

Marcar, alinear, introducir o extraer piezas según el tipo de punzón, botador o cuña.



Material del mango
Acero

Normas declaradas
BS 3066

Referencia	Diámetro de punta	Longitud	EU	SA	UK
KEN5182125K	1.9 mm	100 mm	2	21	50+
KEN5182130K	2.4 mm	100 mm	Req.	Req.	Req.
KEN5182150K	3.1 mm	100 mm	1	50+	50+
KEN5182155K	3.4 mm	100 mm	0	0	19

KENNEDY
INDUSTRIAL
Rueda de corte · KEN5885451K

Componente o accesorio para la herramienta indicada.



Referencia	Tipo	EU	SA	UK
KEN5885801K	Accesorios de cortatubos	5	0	30

KENNEDY
INDUSTRIAL
Cuchillo

Retirar pequeñas cantidades de material adecuado y afinar su forma.

Material del mango
Metal

Normas declaradas
Fabricado según BS498:1990

Referencia	Longitud	Tipo	EU	SA	UK
KEN0316640K	160mm	Cuchillo	0	0	0

KENNEDY
INDUSTRIAL
Hoja de repuesto para cortatubos de plástico KEN5885842K

Componente o accesorio para la herramienta indicada.



Material de la hoja
Acero inoxidable

Material de tubo compatible
Plástico

Referencia	Tipo	EU	SA	UK
KEN5885883K	Accesorios de cortatubos	0	0	0

EU = Europa | SA = Sudáfrica | UK = Reino Unido | Req. = bajo consulta
Stock regional comprobado el 12 nov 2026 | 50+ = 50 o más

Dimensiones en mm salvo indicación

SIERRAS Y HOJAS

KENNEDY
INDUSTRIAL

Botador · Paralelo · Métrico

Marcar, alinear, introducir o extraer piezas según el tipo de punzón, botador o cuña.



Material del mango
Acero

Normas declaradas
BS 3066

Referencia	Diámetro de punta	Longitud	EU	SA	UK
KEN5182160K	4 mm	100 mm	3	50+	50+
KEN5182170K	4.7 mm	100 mm	1	Req.	50+
KEN5182180K	5.5 mm	115 mm	2	19	50+
KEN5182190K	6.35 mm	115 mm	2	19	50+

KENNEDY PROFESSIONAL

Rasqueta

Cortar o recortar materiales adecuados a la hoja o herramienta indicada.



Dimensiones de la hoja
7x38

Material de la hoja
Acero de alto contenido en carbono

Referencia	L × W	Longitud	EU	SA	UK
KEN5331660K	7 × 38 mm	50 mm	Req.	0	0

KENNEDY
INDUSTRIAL

Rasqueta de pared · Largo

Cortar o recortar materiales adecuados a la hoja o herramienta indicada.



Dimensiones de la hoja
100x14

Material de la hoja
Acero de alto contenido en carbono

Referencia	L × W	Longitud	EU	SA	UK
KEN5330600K	100 × 14 mm	315 mm	20	5	50+

KENNEDY
INDUSTRIAL

Hoja de repuesto para cortatubos de plástico KEN5885845K

Componente o accesorio para la herramienta indicada.



Material de la hoja
Acero

Material de tubo compatible
Plástico

Referencia	Tipo	EU	SA	UK
KEN5885885K	Accesorios de cortatubos	0	0	0

EU = Europa | SA = Sudáfrica | UK = Reino Unido | Req. = bajo consulta
Stock regional comprobado el 12 nov 2026 | 50+ = 50 o más

Dimensiones en mm salvo indicación

SIERRAS Y HOJAS

KENNEDY
INDUSTRIAL
Botador · Paralelo · Métrico

Marcar, alinear, introducir o extraer piezas según el tipo de punzón, botador o cuña.



Material del mango
Acero

Normas declaradas
BS 3066

Referencia	Diámetro de punta	Longitud	EU	SA	UK
KEN5182192K	7.8 mm	115 mm	8	8	50+
KEN5182196K	8.8 mm	130 mm	0	3	50+
KEN5182350K	4 mm	150 mm	3	0	50+
KEN5182360K	4.7 mm	150 mm	0	9	31

KENNEDY
INDUSTRIAL
Lima de aguja · 6 piezas

Retirar pequeñas cantidades de material adecuado y afinar su forma.



Referencia	Longitud	Piezas	EU	SA	UK
KEN0330500K	160 mm	6	Req.	Req.	Req.

KENNEDY
INDUSTRIAL
Botador cilíndrico · Paralelo · Largo · 5 piezas

Marcar, alinear, introducir o extraer piezas según el tipo de punzón, botador o cuña.



Materiales de corte compatibles
Acero dulce

Material del mango
Goma

Referencia	Tipo	EU	SA	UK
KEN5182330K	Juego de botadores	26	Req.	30

KENNEDY
INDUSTRIAL
Hojas de repuesto para cortatubos automáticos

Componente o accesorio para la herramienta indicada.



Referencia	Tipo	EU	SA	UK
KEN5884840K	Accesorios de cortatubos	0	16	50+

EU = Europa | SA = Sudáfrica | UK = Reino Unido | Req. = bajo consulta
Stock regional comprobado el 12 nov 2026 | 50+ = 50 o más

Dimensiones en mm salvo indicación

SIERRAS Y HOJAS

KENNEDY
INDUSTRIAL
Botador · Paralelo · Métrico

Marcar, alinear, introducir o extraer piezas según el tipo de punzón, botador o cuña.



Material del mango
Acero

Normas declaradas
BS 3066

Referencia	Diámetro de punta	Longitud	EU	SA	UK
KEN5182370K	5.5 mm	150 mm	1	0	50+
KEN5182380K	6.35 mm	150 mm	1	18	23

KENNEDY
INDUSTRIAL
Sierra de arco

Realizar cortes manuales en materiales adecuados a la hoja.



Material de la hoja
Bimetal

Materiales compatibles
Plástico

Referencia	Longitud	Longitud	EU	SA	UK
KEN5380650K	250 mm	475 mm	3	50+	50+

KENNEDY
INDUSTRIAL
Lima diamantada · Media caña

Retirar pequeñas cantidades de material adecuado y afinar su forma.



Material del mango
Plástico

Referencia	Longitud	Tipo / variante	EU	SA	UK
KEN0330040K	160mm	Half Round · 120/140 Half Round Diamond File	Req.	Req.	Req.
KEN0330240K	160mm	Half Round · Half Round Diamond File 325/400 Grain	4	10	50+

KENNEDY
INDUSTRIAL
Juego de limas de modelista

Retirar pequeñas cantidades de material adecuado y afinar su forma.



Referencia	Longitud	Piezas / variante	EU	SA	UK
KDY0319110K	150 mm	12 · A	0	0	15
KDY0319120K	150 mm	12 · B	0	0	4

EU = Europa | SA = Sudáfrica | UK = Reino Unido | Req. = bajo consulta
Stock regional comprobado el 12 nov 2026 | 50+ = 50 o más

Dimensiones en mm salvo indicación

SIERRAS Y HOJAS

KENNEDY
INDUSTRIAL
Escofina · Media caña

Retirar pequeñas cantidades de material adecuado y afinar su forma.



Material del mango
Sin mango

Referencia	L × W	Tipo de picado / corte	EU	SA	UK
KEN0323110K	150 × 16 mm	Fino	0	0	50+
KEN0323120K	150 × 16 mm	Entrefino	0	0	50+
KEN0323130K	150 × 16 mm	Basto	0	0	50+
KEN0323710K	200 × 20 mm	Fino	0	0	50

KENNEDY
INDUSTRIAL
Lima de modelista

Retirar pequeñas cantidades de material adecuado y afinar su forma.



Referencia	Longitud	Tipo	EU	SA	UK
KDY0317300K	150mm	Tipo suizo	Req.	Req.	0

KENNEDY
INDUSTRIAL
Botador · Paralelo · Largo

Marcar, alinear, introducir o extraer piezas según el tipo de punzón, botador o cuña.



Materiales de corte compatibles
Acero dulce

Material del mango
Goma

Referencia	Longitud	EU	SA	UK
KEN5182323K	149 mm	1	0	50+
KEN5182324K	184 mm	0	0	50+
KEN5182325K	200 mm	1	0	25
KEN5182328K	227 mm	1	Req.	50+

KENNEDY
INDUSTRIAL
Lima de aguja

Retirar pequeñas cantidades de material adecuado y afinar su forma.



Material del mango
Metal

Normas declaradas
Fabricado según BS498:1990

Referencia	Longitud	Tipo	EU	SA	UK
KEN0315740K	140mm	De cerrajero	0	0	50+

EU = Europa | SA = Sudáfrica | UK = Reino Unido | Req. = bajo consulta
Stock regional comprobado el 12 nov 2026 | 50+ = 50 o más

Dimensiones en mm salvo indicación

SIERRAS Y HOJAS

KENNEDY
INDUSTRIAL
Escofina · Media caña

Retirar pequeñas cantidades de material adecuado y afinar su forma.



Material del mango
Sin mango

Referencia	L × W	Tipo de picado / corte	EU	SA	UK
KEN0323720K	200 × 20 mm	Entrefino	0	14	50+
KEN0323730K	200 × 20 mm	Basto	0	0	50+
KEN0324310K	255 × 25 mm	Fino	0	0	50+
KEN0324320K	255 × 25 mm	Entrefino	0	0	28

KENNEDY
INDUSTRIAL
Tres mordazas, sin llave

Accionar a mano una broca compatible.



Material del engranaje
Aluminio

Material del mango
Plástico

Referencia	Longitud	Tipo	EU	SA	UK
KEN5970600K	300 mm	Taladro manual	6	50+	50+

KENNEDY
INDUSTRIAL
Sierra de arco · Perfil bajo

Realizar cortes manuales en materiales adecuados a la hoja.



Material de la hoja
Bimetal

Materiales compatibles
Plástico

Referencia	Longitud	Longitud	EU	SA	UK
KEN5380800K	300 mm	410 mm	1	1	50+

KENNEDY
INDUSTRIAL
Rueda de corte de repuesto para cortatubos automático de carraca

Componente o accesorio para la herramienta indicada.



Referencia	Tipo	EU	SA	UK
KEN5884690K	Accesorios de cortatubos	0	1	50+

EU = Europa | SA = Sudáfrica | UK = Reino Unido | Req. = bajo consulta
Stock regional comprobado el 12 nov 2026 | 50+ = 50 o más

Dimensiones en mm salvo indicación

SIERRAS Y HOJAS

KENNEDY
INDUSTRIAL
Escofina · Media caña

Retirar pequeñas cantidades de material adecuado y afinar su forma.



Material del mango
Sin mango

Referencia	L × W	Tipo de picado / corte	EU	SA	UK
KEN0324330K	255 × 25 mm	Basto	0	0	50+
KEN0324920K	305 × 28 mm	Entrefino	0	0	50+
KEN0324930K	305 × 28 mm	Basto	0	1	9

KENNEDY
INDUSTRIAL
Lima de aguja

Retirar pequeñas cantidades de material adecuado y afinar su forma.

Material del mango
Metal

Normas declaradas
Fabricado según BS498:1990

Referencia	Longitud	Tipo	EU	SA	UK
KEN0316960K	160mm	De dorso triangular	0	0	50+

KENNEDY
INDUSTRIAL
Juego de botadores · 6 piezas

Marcar, alinear, introducir o extraer piezas según el tipo de punzón, botador o cuña.



Material del mango
Acero al carbono

Material de la punta
Acero al carbono

Referencia	Tipo	Variante	EU	SA	UK
KEN5181600K	Juego de botadores	10mm/11mm/12mm/5mm /6mm/8mm, 100mm/105mm/115mm/1...	4	Req.	50+
KEN5181650K	Juego de botadores	10mm/12mm/16mm/19mm/6mm/8mm, 100mm/105mm/115mm/1...	Req.	Req.	Req.

KENNEDY
INDUSTRIAL
Rueda de corte de repuesto para cortatubos

Componente o accesorio para la herramienta indicada.



Diámetro mínimo de tubo
1/8 mm

Capacidad para tubos
3 a 30 mm

Referencia	Diámetro máximo de tubo	EU	SA	UK
KEN5885590K	1-1/8 mm	2	50+	50+
KEN5885800K	-	4	0	50+

EU = Europa | SA = Sudáfrica | UK = Reino Unido | Req. = bajo consulta
Stock regional comprobado el 12 nov 2026 | 50+ = 50 o más

Dimensiones en mm salvo indicación

SIERRAS Y HOJAS

KENNEDY
INDUSTRIAL
Escofina

Retirar pequeñas cantidades de material adecuado y afinar su forma.



Material del mango
Sin mango

Referencia	L × W	Tipo de picado / corte	EU	SA	UK
KEN0323020K	150 × 16 mm	Entrefino	0	0	0
KEN0323030K	150 × 15 mm	Basto	0	0	50+
KEN0323610K	200 × 20 mm	Fino	0	0	44
KEN0323620K	200 × 20 mm	Entrefino	0	0	50+

KENNEDY
INDUSTRIAL
Lima de mecánico · Picado entrefino

Retirar pequeñas cantidades de material adecuado y afinar su forma.



Normas declaradas
Fabricado según BS498:1990

Referencia	Longitud	Tipo	EU	SA	UK
KEN0303930K	175mm	Dos extremos	0	0	50+

KENNEDY
INDUSTRIAL
Punzón de marquetería

Marcar, alinear, introducir o extraer piezas según el tipo de punzón, botador o cuña.



Materiales de corte compatibles
Madera

Material del mango
Madera

Referencia	Longitud	Tipo	EU	SA	UK
KEN5977250K	65 mm	Punzón de marquetería	10	24	50+

KENNEDY PROFESSIONAL
Arco de sierra · Resistente a chispas · Bronce de aluminio

Realizar cortes manuales en materiales adecuados a la hoja.



Referencia	Longitud	Tipo	EU	SA	UK
KEN5750010K	500 mm	Arco de sierra	0	0	0

EU = Europa | SA = Sudáfrica | UK = Reino Unido | Req. = bajo consulta
Stock regional comprobado el 12 nov 2026 | 50+ = 50 o más

Dimensiones en mm salvo indicación

SIERRAS Y HOJAS

KENNEDY
INDUSTRIAL
Escofina

Retirar pequeñas cantidades de material adecuado y afinar su forma.



Material del mango
Sin mango

Referencia	L × W	Tipo de picado / corte	EU	SA	UK
KEN0324210K	255 × 24 mm	Fino	0	7	0
KEN0324220K	255 × 24 mm	Entrefino	0	4	50+
KEN0324230K	255 × 24 mm	Basto	0	0	50+
KEN0324810K	305 × 28 mm	Fino	0	0	2

KENNEDY
INDUSTRIAL
Lima plana · Con mango · Plano

Retirar pequeñas cantidades de material adecuado y afinar su forma.



Material del mango
Plástico

Materiales de aplicación
Metales no ferrosos

Referencia	L × W	Piezas	EU	SA	UK
KEN0302170K	150 × 15.5 mm	1	Req.	Req.	Req.

KENNEDY
INDUSTRIAL
Hoja · Medio

Sustituir una hoja en una cuchilla o soporte compatible.



Tipo de filo
Estándar

Material de la hoja
Acero

Referencia	Tipo	EU	SA	UK
KEN5372540K	Hoja de repuesto	50	40	50

KENNEDY PROFESSIONAL
Arco de sierra · Resistente a chispas · Cobre-berilio

Realizar cortes manuales en materiales adecuados a la hoja.



Material del bastidor
Cobre-berilio

Referencia	Longitud	Tipo	EU	SA	UK
KEN5753690K	500 mm	Arco de sierra	0	0	0

EU = Europa | SA = Sudáfrica | UK = Reino Unido | Req. = bajo consulta
Stock regional comprobado el 12 nov 2026 | 50+ = 50 o más

Dimensiones en mm salvo indicación

SIERRAS Y HOJAS

KENNEDY
INDUSTRIAL

Escofina

Retirar pequeñas cantidades de material adecuado y afinar su forma.



Material del mango
Sin mango

Referencia	L × W	Tipo de picado / corte	EU	SA	UK
KEN0324820K	305 × 28 mm	Entrefino	0	6	50+
KEN0324830K	305 × 28 mm	Basto	0	2	50+

KENNEDY PROFESSIONAL

Cuchillo · Bronce de aluminio · Resistente a chispas

Cortar o recortar materiales adecuados a la hoja o herramienta indicada.



Material de la hoja
Bronce de aluminio

Accionamiento de la hoja
Fijo

Referencia	Longitud	Tipo	EU	SA	UK
KEN5752740K	200mm	Cuchillo de seguridad antichispa	0	0	23

KENNEDY
INDUSTRIAL

Lima de aguja · Media caña

Retirar pequeñas cantidades de material adecuado y afinar su forma.



Material del mango
Metal

Normas declaradas
Fabricado según BS498:1990

Referencia	Longitud	Tipo	EU	SA	UK
KEN0315320K	140mm	Media caña	47	21	50+

KENNEDY
INDUSTRIAL

Serrucho de costilla · Professional

Realizar cortes manuales en materiales adecuados a la hoja.



Material de la hoja
Acero

Material del mango
Palisandro

Referencia	Longitud	Tipo	EU	SA	UK
KEN5974600K	250 mm	Serrucho de costilla	0	0	6

EU = Europa | SA = Sudáfrica | UK = Reino Unido | Req. = bajo consulta
Stock regional comprobado el 12 nov 2026 | 50+ = 50 o más

Dimensiones en mm salvo indicación

SIERRAS Y HOJAS

KENNEDY
INDUSTRIAL
Hoja · Precisión · 10

Sustituir una hoja en una cuchilla o soporte compatible.



Tipo de filo
Estándar

Material de la hoja
Acero

Referencia	Forma de la hoja	Variante	EU	SA	UK
KEN5377280K	Curvo	General Cutting & Slicing Blades	0	4	50+
KEN5377310K	Recto	Detail/Cutting Blades For Craft Knife	50+	48	50+
KEN5377350K	Recto	Stencil & Scoring Blades For Craft Knife	0	0	50+
KEN5377400K	Recto	Deep Chisel Blades For Craft Knife	0	9	50+

KENNEDY
INDUSTRIAL
Rasqueta · Imperial · Plano

Rascar superficies o alcanzar y extraer piezas pequeñas con la punta indicada.



Referencia	L × W	Profundidad	EU	SA	UK
KEN5182640K	100 × 16 mm	17 mm	Req.	0	50+
KEN5182660K	150 × 19 mm	23 mm	1	31	50+

KENNEDY
INDUSTRIAL
Lima de aguja

Retirar pequeñas cantidades de material adecuado y afinar su forma.



Material del mango
Metal

Normas declaradas
Fabricado según BS498:1990

Referencia	Longitud	Tipo	EU	SA	UK
KEN0315670K	140mm	De perfil de pepita	0	0	50+

KENNEDY
INDUSTRIAL
Botador cónico · 4 piezas

Marcar, alinear, introducir o extraer piezas según el tipo de punzón, botador o cuña.



Materiales de corte compatibles
Acero

Material del mango
Cromo-vanadio

Referencia	Tipo	EU	SA	UK
KEN5181550K	Juego de botadores	4	24	34

EU = Europa | SA = Sudáfrica | UK = Reino Unido | Req. = bajo consulta
Stock regional comprobado el 12 nov 2026 | 50+ = 50 o más

Dimensiones en mm salvo indicación

SIERRAS Y HOJAS

KENNEDY
INDUSTRIAL
Hoja · Precisión · 10

Sustituir una hoja en una cuchilla o soporte compatible.



Tipo de filo
Estándar

Material de la hoja
Acero

Referencia	Forma de la hoja	Variante	EU	SA	UK
KEN5377410K	Recto	Chisel And Trimming Blades	0	0	50+
KEN5377420K	Curvo	Long Heavy Pressure Blades	0	9	50+
KEN5377470K	Recto	Heavy Duty Blades For Craft Knife	0	50+	50+
KEN5377480K	Recto	Close Corner Blades	0	0	50+

KENNEDY
INDUSTRIAL
Lima de media caña · Con mango

Retirar pequeñas cantidades de material adecuado y afinar su forma.



Material del mango
Plástico

Materiales de aplicación
Metales no ferrosos

Referencia	L × W	Tipo	EU	SA	UK
KEN0304370K	200 × 19.7 mm	Media caña	Req.	Req.	Req.

KENNEDY
INDUSTRIAL
Serrucho

Realizar cortes manuales en materiales adecuados a la hoja.



Longitud de hoja
560 mm

Material de la hoja
Acero

Referencia	Medida del dentado	EU	SA	UK
KEN5974900K	7 TPI	0	Req.	50+
KEN5974920K	11 TPI	0	16	50+

KENNEDY
INDUSTRIAL
Para sierra cónica · Longitud normal · Picado entrefino

Retirar pequeñas cantidades de material adecuado y afinar su forma.



Material del mango
Sin mango

Materiales de aplicación
Metales ferrosos

Referencia	L × W	Tipo	EU	SA	UK
KEN0302940K	150 × 8.3 mm	Para sierra cónica	0	20	50+

EU = Europa | SA = Sudáfrica | UK = Reino Unido | Req. = bajo consulta
Stock regional comprobado el 12 nov 2026 | 50+ = 50 o más

Dimensiones en mm salvo indicación

SIERRAS Y HOJAS

KENNEDY
INDUSTRIAL

Hoja · Precisión · 10

Sustituir una hoja en una cuchilla o soporte compatible.

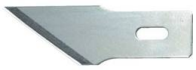

Tipo de filo
Estándar

Material de la hoja
Acero

Referencia	Forma de la hoja	Variante	EU	SA	UK
KEN5377520K	Curvo	General Cutting & Trimming Blades	1	0	50+
KEN5377550K	Recto	Precision Wood Chiselling Blades	0	50+	50+

KENNEDY PROFESSIONAL

Rasqueta · Bronce de aluminio · Resistente a chispas

Cortar o recortar materiales adecuados a la hoja o herramienta indicada.



Material de la hoja
Bronce de aluminio

Referencia	L × W	Longitud	EU	SA	UK
KEN5752860K	95 × 75 mm	200mm	Req.	20	0

KENNEDY
INDUSTRIAL

Lima de dientes fresados

Retirar pequeñas cantidades de material adecuado y afinar su forma.



Material del mango
Sin mango

Referencia	Longitud	Tipo	EU	SA	UK
KEN0321080K	200mm	Manual	1	0	50+

KENNEDY PROFESSIONAL

Corona perforadora · Professional

Cortar orificios circulares en materiales adecuados.



Material de la hoja
Acero rápido

Referencia	Ø	Piezas	EU	SA	UK
KEN0502400K	22 - 64 mm	9	2	12	50+

EU = Europa | SA = Sudáfrica | UK = Reino Unido | Req. = bajo consulta
Stock regional comprobado el 12 nov 2026 | 50+ = 50 o más

Dimensiones en mm salvo indicación

SIERRAS Y HOJAS

KENNEDY
INDUSTRIAL
Sacabocados · Vástago cilíndrico

Marcar, alinear, introducir o extraer piezas según el tipo de punzón, botador o cuña.



Material del mango
Acero al carbono

Material de la punta
Acero al carbono

Referencia	Diámetro de punta	Longitud	EU	SA	UK
KEN5181580K	5 mm	100 mm	5	6	50+
KEN5181581K	6 mm	100 mm	4	Req.	50+
KEN5181582K	8 mm	105 mm	10	19	50+
KEN5181583K	10 mm	117 mm	2	50+	50+

KENNEDY
INDUSTRIAL
Lima de mano · Con mango

Retirar pequeñas cantidades de material adecuado y afinar su forma.



Material del mango
Plástico

Referencia	Longitud	Tipo	EU	SA	UK
KEN0306080K	250mm	Manual	Req.	Req.	50+

KENNEDY
INDUSTRIAL
Cortatubos de una carrera

Cortar tubos adecuados.



Diámetro máximo de tubo
1-1/8 mm

Diámetro mínimo de tubo
1/8 mm

Referencia	Longitud	Tipo	EU	SA	UK
KEN5885490K	95 mm	Cortatubos de una carrera	1	2	50+

KENNEDY
INDUSTRIAL
Hoja

Cortar materiales adecuados al diseño de la hoja indicada.



Material de la hoja
Acero

Materiales compatibles
Tejidos

Referencia	Longitud	Piezas	EU	SA	UK
KEN5333500K	125 mm	1	0	0	50+

EU = Europa | SA = Sudáfrica | UK = Reino Unido | Req. = bajo consulta
Stock regional comprobado el 12 nov 2026 | 50+ = 50 o más

Dimensiones en mm salvo indicación

SIERRAS Y HOJAS

KENNEDY
INDUSTRIAL
Sacabocados · Vástago cilíndrico

Marcar, alinear, introducir o extraer piezas según el tipo de punzón, botador o cuña.



Material del mango
Acero al carbono

Material de la punta
Acero al carbono

Referencia	Diámetro de punta	Longitud	EU	SA	UK
KEN5181584K	11 mm	117 mm	1	5	50+
KEN5181585K	12 mm	115 mm	1	35	50+
KEN5181586K	14 mm	115 mm	0	36	50+
KEN5181587K	16 mm	115 mm	15	50+	50+

KENNEDY
INDUSTRIAL
Lima redonda · Con mango · Redondo

Retirar pequeñas cantidades de material adecuado y afinar su forma.



Material del mango
Plástico

Materiales de aplicación
Metales no ferrosos

Referencia	Longitud	Tipo	EU	SA	UK
KEN0304270K	200mm	Redondo	11	50	50+

KENNEDY
INDUSTRIAL
Lima de dientes fresados

Retirar pequeñas cantidades de material adecuado y afinar su forma.



Referencia	Piezas	EU	SA	UK
KEN0321830K	3	0	3	7

KENNEDY
INDUSTRIAL
Cortatubos automático

Cortar tubos adecuados.



Diámetro máximo de tubo
1-1/8 mm

Diámetro mínimo de tubo
1/8 mm

Referencia	Tipo	EU	SA	UK
KEN5884720K	Cortatubos automático	0	0	0

EU = Europa | SA = Sudáfrica | UK = Reino Unido | Req. = bajo consulta
Stock regional comprobado el 12 nov 2026 | 50+ = 50 o más

Dimensiones en mm salvo indicación

SIERRAS Y HOJAS

KENNEDY
INDUSTRIAL
Sacabocados · Vástago cilíndrico

Marcar, alinear, introducir o extraer piezas según el tipo de punzón, botador o cuña.



Material del mango
Acero al carbono

Material de la punta
Acero al carbono

Referencia	Diámetro de punta	Longitud	EU	SA	UK
KEN5181588K	17 mm	115 mm	0	15	50+
KEN5181589K	19 mm	118 mm	1	50+	50+

KENNEDY PROFESSIONAL
Cuchillo de seguridad retráctil

Cortar o recortar materiales adecuados a la hoja o herramienta indicada.



Material de la hoja
Acero

Accionamiento de la hoja
Autorretráctil

Referencia	Longitud	Tipo	EU	SA	UK
KEN5370790K	173mm	Cuchillo de seguridad	Req.	Req.	Req.

KENNEDY
INDUSTRIAL
Lima diamantada · Con mango

Retirar pequeñas cantidades de material adecuado y afinar su forma.



Material del mango
Plástico

Referencia	Longitud	Tipo / variante	EU	SA	UK
KEN0330020K	160mm	Hand · 120/140	Req.	Req.	Req.
KEN0330220K	160mm	Hand · 325/400	6	21	50+

KENNEDY
INDUSTRIAL
Lima diamantada · Redondo

Retirar pequeñas cantidades de material adecuado y afinar su forma.



Material del mango
Plástico

Referencia	Longitud	Tipo / variante	EU	SA	UK
KEN0330080K	160mm	Round · 120/140 Grain Round Diamond File	50+	Req.	50+
KEN0330280K	160mm	Round · Round Diamond File 325/400 Grain	2	Req.	50+

EU = Europa | SA = Sudáfrica | UK = Reino Unido | Req. = bajo consulta
Stock regional comprobado el 12 nov 2026 | 50+ = 50 o más

SIERRAS Y HOJAS

KENNEDY
INDUSTRIAL
Hoja de sierra de arco

Cortar con una sierra o portahojas compatible.



Filo de hoja
1/2"

Material de la hoja
Bimetal de acero rápido

Referencia	Dimensiones de la hoja	Longitud	EU	SA	UK
KEN0402130K	10"x1/2"x18TPI	250 mm	0	50+	50+
KEN0402250K	10"x1/2"x24TPI	250 mm	0	50+	7
KEN0402320K	10"x1/2"x32TPI	250 mm	0	0	50+
KEN0402510K	12"x1/2"x14TPI	300 mm	0	Req.	50+

KENNEDY
INDUSTRIAL
Rasqueta · Media caña · Imperial

Rascar superficies o alcanzar y extraer piezas pequeñas con la punta indicada.



Referencia	L × W	Profundidad	EU	SA	UK
KEN5182560K	150 × 16 mm	70 mm	2	4	50+
KEN5182580K	205 × 16 mm	95 mm	1	1	50+

KENNEDY
INDUSTRIAL
Serrucho

Realizar cortes manuales en materiales adecuados a la hoja.



Material de la hoja
Acero

Materiales compatibles
Placa de yeso

Referencia	Longitud	Tipo	EU	SA	UK
KEN5975660K	175 mm	Serrucho	1	0	0

KENNEDY
INDUSTRIAL
Serrucho de costilla · Acero · 150mm

Realizar cortes manuales en materiales adecuados a la hoja.



Material de la hoja
Acero

Materiales compatibles
Madera

Referencia	Longitud	Tipo	EU	SA	UK
KEN5975560K	150 mm	Serrucho de costilla	0	0	10

EU = Europa | SA = Sudáfrica | UK = Reino Unido | Req. = bajo consulta
Stock regional comprobado el 12 nov 2026 | 50+ = 50 o más

Dimensiones en mm salvo indicación

SIERRAS Y HOJAS

KENNEDY
INDUSTRIAL
Hoja de sierra de arco

Cortar con una sierra o portahojas compatible.



Filo de hoja
1/2"

Material de la hoja
Bimetal de acero rápido

Referencia	Dimensiones de la hoja	Longitud	EU	SA	UK
KEN0402630K	12"x1/2"x18TPI	300 mm	Req.	Req.	50+
KEN0402750K	12"x1/2"x24TPI	300 mm	Req.	Req.	50+
KEN0402870K	12"x1/2"x32TPI	300 mm	Req.	Req.	Req.

KENNEDY
INDUSTRIAL
Sierra de arco

Realizar cortes manuales en materiales adecuados a la hoja.



Material de la hoja
HSS

Materiales compatibles
Plástico

Referencia	Longitud	Longitud	EU	SA	UK
KEN5380630K	150 mm	275 mm	18	Req.	1

KENNEDY
INDUSTRIAL
Cuchillo

Sustituir una hoja en una cuchilla o soporte compatible.



Tipo de filo
Estándar

Material de la hoja
Acero

Referencia	Tipo	EU	SA	UK
KEN5372580K	Hoja de repuesto	50+	17	50+

KENNEDY
INDUSTRIAL
Lima de aguja · Redondo

Retirar pequeñas cantidades de material adecuado y afinar su forma.

Material del mango
Metal

Normas declaradas
Fabricado según BS498:1990

Referencia	Longitud	Tipo	EU	SA	UK
KEN0316860K	160mm	Redondo	Req.	0	0

EU = Europa | SA = Sudáfrica | UK = Reino Unido | Req. = bajo consulta
Stock regional comprobado el 12 nov 2026 | 50+ = 50 o más

SIERRAS Y HOJAS

KENNEDY
INDUSTRIAL
Escofina

Retirar pequeñas cantidades de material adecuado y afinar su forma.



Material del mango
Sin mango

Referencia	L × W	Tipo de picado / corte	EU	SA	UK
KEN0323920K	200 × 27 mm	Entrefino	Req.	Req.	13
KEN0323930K	200 × 27 mm	Basto	0	0	17
KEN0324520K	250 mm × -	Entrefino	0	0	37
KEN0324530K	250 mm × -	Basto	0	0	50+

KENNEDY
INDUSTRIAL
Rasqueta · Triangular · Imperial

Rascar superficies o alcanzar y extraer piezas pequeñas con la punta indicada.



Referencia	L × W	Profundidad	EU	SA	UK
KEN5182440K	100 × 8 mm	45 mm	Req.	Req.	Req.
KEN5182460K	150 × 10 mm	70 mm	3	28	50+

KENNEDY
INDUSTRIAL
Tijeras de corte · Plástico

Cortar materiales adecuados al diseño de la hoja indicada.



Material de la hoja
Acero inoxidable

Material del mango
Plástico

Referencia	Longitud	Piezas	EU	SA	UK
KEN5333750K	125 mm	1	Req.	Req.	50+

KENNEDY
INDUSTRIAL
Lima diamantada · Triangular

Retirar pequeñas cantidades de material adecuado y afinar su forma.



Material del mango
Plástico

Referencia	Longitud	Tipo / variante	EU	SA	UK
KEN0330060K	160mm	Three Square · 120/140 Grain Three Square Diamond File	1	15	50+
KEN0330260K	160mm	Three Square · Three Square Diamond File 325/400 Grain	3	3	50+

EU = Europa | SA = Sudáfrica | UK = Reino Unido | Req. = bajo consulta
Stock regional comprobado el 12 nov 2026 | 50+ = 50 o más

Dimensiones en mm salvo indicación

SIERRAS Y HOJAS

KENNEDY
INDUSTRIAL
Escofina

Retirar pequeñas cantidades de material adecuado y afinar su forma.



Material del mango
Sin mango

Referencia	L × W	Tipo de picado / corte	EU	SA	UK
KEN0325130K	300 mm × -	Basto	0	0	50+

KENNEDY
INDUSTRIAL
Lima de dientes fresados · 14"

Retirar pequeñas cantidades de material adecuado y afinar su forma.



Referencia	Longitud	Tipo	EU	SA	UK
KEN0322300K	350mm	Lima de dientes fresados	Req.	Req.	16

KENNEDY
INDUSTRIAL
Serrucho de costilla · Corte a ras

Realizar cortes manuales en materiales adecuados a la hoja.



Material de la hoja
Acero aleado

Material del bastidor
Acero

Referencia	Longitud	Tipo	EU	SA	UK
KEN5975520K	150 mm	Serrucho de costilla	1	25	25

KENNEDY
INDUSTRIAL
Sierra de arco

Realizar cortes manuales en materiales adecuados a la hoja.



Material de la hoja
HSS

Material del bastidor
Acero cromado

Referencia	Longitud	Longitud	EU	SA	UK
KEN5380550K	150 mm	235 mm	5	19	50+

EU = Europa | SA = Sudáfrica | UK = Reino Unido | Req. = bajo consulta
Stock regional comprobado el 12 nov 2026 | 50+ = 50 o más

Dimensiones en mm salvo indicación

SIERRAS Y HOJAS

KENNEDY
INDUSTRIAL
Botador

Marcar, alinear, introducir o extraer piezas según el tipo de punzón, botador o cuña.



Materiales de corte compatibles
Acero dulce

Material del mango
Goma

Referencia	Diámetro de punta	EU	SA	UK
KEN5182332K	2 mm	0	3	6
KEN5182333K	3 mm	0	0	7
KEN5182334K	4 mm	0	Req.	50+
KEN5182335K	5 mm	0	21	42

KENNEDY
INDUSTRIAL
Lima triangular · Con mango

Retirar pequeñas cantidades de material adecuado y afinar su forma.



Material del mango
Plástico

Referencia	L × W	Tipo	EU	SA	UK
KEN0304540K	200 × 12.6 mm	Triangular	2	13	50+

KENNEDY
INDUSTRIAL
Cortatubos · Mini

Cortar tubos adecuados.



Material de tubo compatible
Acero inoxidable

Diámetro máximo de tubo
7/8 mm

Referencia	Longitud	Tipo	EU	SA	UK
KEN5885700K	66 mm	Cortatubos de una carrera	9	6	50+

KENNEDY
INDUSTRIAL
Lima diamantada · Cuadrado

Retirar pequeñas cantidades de material adecuado y afinar su forma.



Material del mango
Plástico

Referencia	Longitud	Tipo / variante	EU	SA	UK
KEN0330100K	160mm	Square · 120/140 Grain Square Diamond File	13	2	50+
KEN0330300K	160mm	Square · Square Diamond File325/400 Grain	0	0	50+

EU = Europa | SA = Sudáfrica | UK = Reino Unido | Req. = bajo consulta
Stock regional comprobado el 12 nov 2026 | 50+ = 50 o más

Dimensiones en mm salvo indicación

SIERRAS Y HOJAS

KENNEDY
INDUSTRIAL
Botador

Marcar, alinear, introducir o extraer piezas según el tipo de punzón, botador o cuña.



Materiales de corte compatibles
Acero dulce

Material del mango
Goma

Referencia	Diámetro de punta	EU	SA	UK
KEN5182336K	6 mm	0	8	12
KEN5182337K	8 mm	0	10	50+

KENNEDY
INDUSTRIAL
Granete · Uso intensivo

Marcar, alinear, introducir o extraer piezas según el tipo de punzón, botador o cuña.



Materiales de corte compatibles
Acero dulce

Diámetro de punta
2 mm

Referencia	Longitud	Tipo	EU	SA	UK
KEN5181720K	149 mm	Granete	1	50+	50+

KENNEDY
INDUSTRIAL
Lima de aguja

Retirar pequeñas cantidades de material adecuado y afinar su forma.



Material del mango
Metal

Normas declaradas
Fabricado según BS498:1990

Referencia	Longitud	Tipo	EU	SA	UK
KEN0316020K	160mm	Manual	25	50+	50+

KENNEDY
INDUSTRIAL
Cuchillo

Cortar o recortar materiales adecuados a la hoja o herramienta indicada.



Dimensiones de la hoja
115x38

Longitud de hoja
115 mm

Referencia	Tipo de punta	EU	SA	UK
KEN5330860K	Punta recortada	2	26	50+
KEN5330960K	Punta de cincel	0	50+	50+

EU = Europa | SA = Sudáfrica | UK = Reino Unido | Req. = bajo consulta
Stock regional comprobado el 12 nov 2026 | 50+ = 50 o más

Dimensiones en mm salvo indicación

SIERRAS Y HOJAS

KENNEDY
INDUSTRIAL
Lima de cuchillo

Retirar pequeñas cantidades de material adecuado y afinar su forma.



Material del mango
Sin mango

Materiales de aplicación
Metales no ferrosos

Referencia	L × W	Tipo de picado / corte	EU	SA	UK
KEN0302610K	150 × 16.5 mm	Fino	Req.	Req.	50+
KEN0302620K	150 × 16.5 mm	Entrefino	1	0	50+
KEN0302630K	150 × 17.5 mm	Basto	0	0	34
KEN0304610K	200 × 21.5 mm	Fino	0	0	50+

KENNEDY
INDUSTRIAL
Lima de aguja

Retirar pequeñas cantidades de material adecuado y afinar su forma.



Normas declaradas
BS498:1990

Referencia	Piezas	EU	SA	UK
KEN0309990K	18	0	32	50+

KENNEDY
INDUSTRIAL
Mango de lima · Plástico

Proporcionar un mango para una espiga de lima compatible.



Material del mango
Plástico

Referencia	Medida	Color	EU	SA	UK
KEN5315940K	1	Naranja	0	50+	50+

KENNEDY
INDUSTRIAL
Granete · Cuadrado · 4 piezas

Marcar, alinear, introducir o extraer piezas según el tipo de punzón, botador o cuña.



Materiales de corte compatibles
Acero

Material del mango
Goma

Referencia	Longitud	Tipo	EU	SA	UK
KEN5182100K	100 mm	Juego de botadores	8	50+	50+

EU = Europa | SA = Sudáfrica | UK = Reino Unido | Req. = bajo consulta
Stock regional comprobado el 12 nov 2026 | 50+ = 50 o más

Dimensiones en mm salvo indicación

SIERRAS Y HOJAS

KENNEDY
INDUSTRIAL
Lima de cuchillo

Retirar pequeñas cantidades de material adecuado y afinar su forma.



Material del mango
Sin mango

Materiales de aplicación
Metales no ferrosos

Referencia	L × W	Tipo de picado / corte	EU	SA	UK
KEN0304620K	200 × 21.5 mm	Entrefino	4	0	50+
KEN0304630K	200 × 22.3 mm	Basto	0	0	50+

KENNEDY
INDUSTRIAL
Granete · Uso ligero

Marcar, alinear, introducir o extraer piezas según el tipo de punzón, botador o cuña.



Diámetro de punta
3.2 mm

Referencia	Longitud	Tipo	EU	SA	UK
KEN5181750K	140 mm	Granete	3	5	8

KENNEDY
INDUSTRIAL
Lima de dientes fresados

Retirar pequeñas cantidades de material adecuado y afinar su forma.



Material del mango
Sin mango

Referencia	Longitud	Tipo	EU	SA	UK
KEN0322100K	250mm	Manual	0	0	50+

KENNEDY PROFESSIONAL
Cortatubos ajustable

Cortar tubos adecuados.



Material de la hoja
HSS & HRC60 ±2

Material del cuerpo
Aluminio

Referencia	Longitud	Tipo	EU	SA	UK
KEN5887723N	175 mm	Cortatubos ajustable	0	Req.	50+

EU = Europa | SA = Sudáfrica | UK = Reino Unido | Req. = bajo consulta
Stock regional comprobado el 12 nov 2026 | 50+ = 50 o más

Dimensiones en mm salvo indicación

SIERRAS Y HOJAS

KENNEDY
INDUSTRIAL
Lima de pilar

Retirar pequeñas cantidades de material adecuado y afinar su forma.



Material del mango
Sin mango

Materiales de aplicación
Metales no ferrosos

Referencia	L × W	Tipo de picado / corte	EU	SA	UK
KEN0302810K	150mm × -	Fino	0	0	37
KEN0302820K	150mm × -	Entrefino	0	0	39
KEN0302830K	150 × 11 mm	Basto	0	0	50+
KEN0304810K	200mm × -	Fino	0	0	50+

KENNEDY
INDUSTRIAL
Juego de limas · Picado doble

Retirar pequeñas cantidades de material adecuado y afinar su forma.



Referencia	Longitud	Piezas	EU	SA	UK
KEN0309930K	200 mm	8	12	50+	50+

KENNEDY
INDUSTRIAL
Rasqueta

Cortar o recortar materiales adecuados a la hoja o herramienta indicada.



Referencia	EU	SA	UK
KEN5335480K	Req.	Req.	50+

KENNEDY
INDUSTRIAL
Lima de aguja · Cuadrado

Retirar pequeñas cantidades de material adecuado y afinar su forma.



Material del mango
Metal

Normas declaradas
Fabricado según BS498:1990

Referencia	Longitud	Tipo	EU	SA	UK
KEN0315420K	140mm	Cuadrado	2	0	50+

EU = Europa | SA = Sudáfrica | UK = Reino Unido | Req. = bajo consulta
Stock regional comprobado el 12 nov 2026 | 50+ = 50 o más

SIERRAS Y HOJAS

KENNEDY
INDUSTRIAL
Lima de pilar

Retirar pequeñas cantidades de material adecuado y afinar su forma.



Material del mango
Sin mango

Materiales de aplicación
Metales no ferrosos

Referencia	L × W	Tipo de picado / corte	EU	SA	UK
KEN0304820K	200mm × -	Entrefino	1	0	32
KEN0304830K	200 × 21 mm	Basto	0	0	16

KENNEDY
INDUSTRIAL
Granete · Estándar

Marcar, alinear, introducir o extraer piezas según el tipo de punzón, botador o cuña.



Materiales de corte compatibles
Acero dulce

Diámetro de punta
1.2 mm

Referencia	Longitud	Tipo	EU	SA	UK
KEN5181710K	120 mm	Granete	4	50+	50+

KENNEDY
INDUSTRIAL
Serrucho de costilla

Realizar cortes manuales en materiales adecuados a la hoja.



Material de la hoja
Acero

Material del mango
Plástico ABS

Referencia	Longitud	Tipo	EU	SA	UK
KEN5974620K	250 mm	Serrucho de costilla	1	0	50+

KENNEDY PROFESSIONAL
Cortatubos ajustable

Cortar tubos adecuados.



Material de la hoja
SUJ2 & HRC56 to 58

Material del cuerpo
Aleación de cinc

Referencia	Longitud	Tipo	EU	SA	UK
KEN5887723P	95 mm	Cortatubos ajustable	10	Req.	50+

EU = Europa | SA = Sudáfrica | UK = Reino Unido | Req. = bajo consulta
Stock regional comprobado el 12 nov 2026 | 50+ = 50 o más

Dimensiones en mm salvo indicación

SIERRAS Y HOJAS

KENNEDY
INDUSTRIAL
Botador

Marcar, alinear, introducir o extraer piezas según el tipo de punzón, botador o cuña.



Diámetro de punta
2 mm

Referencia	Longitud	EU	SA	UK
KEN5182422K	143 mm	6	21	50+
KEN5182423K	155 mm	7	Req.	50+
KEN5182425K	202 mm	2	Req.	33
KEN5182426K	209 mm	23	Req.	50+

KENNEDY
INDUSTRIAL
Lima de mecánico

Retirar pequeñas cantidades de material adecuado y afinar su forma.



Referencia	Longitud	EU	SA	UK
KEN0309860K	150 mm	1	8	29
KEN0309880K	200 mm	8	Req.	26
KEN0309900K	255 mm	0	44	50+

KENNEDY
INDUSTRIAL
Mango de lima

Proporcionar un mango para una espiga de lima compatible.



Material del mango
Polipropileno

Referencia	Medida	EU	SA	UK
KEN5315000K	0	50+	50+	50+
KEN5315010K	1	37	50+	50+
KEN5315020K	2	50+	50+	50+

KENNEDY PROFESSIONAL
Cuchillo de seguridad

Cortar o recortar materiales adecuados a la hoja o herramienta indicada.



Material de la hoja
Acero

Accionamiento de la hoja
Por presión

Referencia	Longitud	Tipo	EU	SA	UK
KEN5374958N	164.5mm	Cuchillo de seguridad	10	Req.	50+

EU = Europa | SA = Sudáfrica | UK = Reino Unido | Req. = bajo consulta
Stock regional comprobado el 12 nov 2026 | 50+ = 50 o más

Dimensiones en mm salvo indicación

SIERRAS Y HOJAS

KENNEDY
INDUSTRIAL
Botador

Marcar, alinear, introducir o extraer piezas según el tipo de punzón, botador o cuña.

Diámetro de punta
8 mm

Referencia	Longitud	EU	SA	UK
KEN5182428K	219 mm	Req.	Req.	Req.
KEN5182430K	230 mm	2	0	18

KENNEDY
INDUSTRIAL
Cortatubos automático

Cortar tubos adecuados.



Capacidad para tubos
15 mm

Referencia	Diámetro máximo de tubo	EU	SA	UK
KEN5884800K	19/32 mm	2	9	50+
KEN5884820K	7/8 mm	1	8	50+

KENNEDY
INDUSTRIAL
Cuchillo para linóleo

Cortar o recortar materiales adecuados a la hoja o herramienta indicada.



Dimensiones de la hoja
90x25

Material de la hoja
Acero

Referencia	L × W	Longitud	EU	SA	UK
KEN5331020K	90 × 25 mm	185 mm	0	Req.	50+

KENNEDY
INDUSTRIAL
Granete - Redondo

Marcar, alinear, introducir o extraer piezas según el tipo de punzón, botador o cuña.



Material del mango
Goma

Diámetro de punta
9.5 mm

Referencia	Longitud	Tipo	EU	SA	UK
KEN5182120K	125 mm	Granete	2	50+	50+

EU = Europa | SA = Sudáfrica | UK = Reino Unido | Req. = bajo consulta
Stock regional comprobado el 12 nov 2026 | 50+ = 50 o más

Dimensiones en mm salvo indicación

SIERRAS Y HOJAS

KENNEDY
INDUSTRIAL
Rasqueta · Uso intensivo

Cortar o recortar materiales adecuados a la hoja o herramienta indicada.



Material de la hoja
Acero

Material del mango
Palisandro

Referencia	L × W	Longitud	EU	SA	UK
KEN5330400K	125 × 25 mm	225 mm	Req.	Req.	Req.
KEN5330410K	125 × 38 mm	235 mm	2	50+	50+
KEN5330450K	125 × 50 mm	235 mm	2	Req.	50+
KEN5330490K	125 × 63 mm	230 mm	23	16	50+

KENNEDY
INDUSTRIAL
Lima plana · Plano

Retirar pequeñas cantidades de material adecuado y afinar su forma.



Material del mango
Sin mango

Referencia	Longitud	Tipo	EU	SA	UK
KEN0307130K	300mm	Plano	Req.	Req.	Req.

KENNEDY
INDUSTRIAL
Tijeras multiuso

Cortar materiales adecuados al diseño de la hoja indicada.



Material de la hoja
Acero inoxidable

Material del mango
Plástico

Referencia	Longitud	Piezas	EU	SA	UK
KEN5333590K	180 mm	1	0	0	50+

KENNEDY
INDUSTRIAL
Mango de madera · Acero inoxidable

Realizar el trabajo de jardinería o preparación del terreno adecuado al cabezal indicado.



Material del mango
Madera

Referencia	Material de la hoja	EU	SA	UK
KEN5229561F	Acero inoxidable	Req.	Req.	50+

EU = Europa | SA = Sudáfrica | UK = Reino Unido | Req. = bajo consulta
Stock regional comprobado el 12 nov 2026 | 50+ = 50 o más

Dimensiones en mm salvo indicación

SIERRAS Y HOJAS

KENNEDY
INDUSTRIAL

Rasqueta · Uso intensivo

Cortar o recortar materiales adecuados a la hoja o herramienta indicada.



Material de la hoja
Acero

Material del mango
Palisandro

Referencia	L × W	Longitud	EU	SA	UK
KEN5330530K	125 × 75 mm	235 mm	50+	50+	50+
KEN5330570K	150 × 100 mm	230 mm	9	8	50+

KENNEDY PROFESSIONAL

Cuchillo de seguridad retráctil

Cortar o recortar materiales adecuados a la hoja o herramienta indicada.



Material de la hoja
Acero

Accionamiento de la hoja
Autorretráctil

Referencia	Longitud	Tipo	EU	SA	UK
KEN5370780K	188mm	Cuchillo de seguridad	26	50+	50+

KENNEDY
INDUSTRIAL

Cortatubos de una carrera · Uso intensivo

Cortar tubos adecuados.



Diámetro máximo de tubo
2-1/2 mm

Diámetro mínimo de tubo
3/16 mm

Referencia	Tipo	EU	SA	UK
KEN5885551K	Cortatubos de una carrera	3	30	50+

KENNEDY
INDUSTRIAL

Sierra de arco · Liberación rápida

Realizar cortes manuales en materiales adecuados a la hoja.



Material de la hoja
Bimetal

Material del mango
Aluminio fundido a presión

Referencia	Longitud	Tipo	EU	SA	UK
KEN5382820K	300 mm	Sierra de arco	0	13	50+

EU = Europa | SA = Sudáfrica | UK = Reino Unido | Req. = bajo consulta
Stock regional comprobado el 12 nov 2026 | 50+ = 50 o más

Dimensiones en mm salvo indicación

SIERRAS Y HOJAS

KENNEDY
INDUSTRIAL
Hoja de sierra de arco · Duro · HSS

Cortar con una sierra o portahojas compatible.



Material de la hoja
Acero rápido

Referencia	Dimensiones de la hoja	Longitud	EU	SA	UK
KEN0403130K	10"x1/2"x18TPI	250 mm	0	0	50+
KEN0403250K	10"x1/2"x24TPI	250 mm	0	0	50+
KEN0403510K	12"x1/2"x14TPI	300 mm	0	0	13
KEN0403630K	12"x1/2"x18TPI	300 mm	50+	50+	50+

KENNEDY
INDUSTRIAL
Lima de mano

Retirar pequeñas cantidades de material adecuado y afinar su forma.



Material del mango
Sin mango

Referencia	L × W	Tipo	EU	SA	UK
KEN0306030K	250 × 24 mm	Manual	6	33	50+

KENNEDY
INDUSTRIAL
Botador de clavos · 4 piezas

Marcar, alinear, introducir o extraer piezas según el tipo de punzón, botador o cuña.



Materiales de corte compatibles
Acero

Material del mango
Acero

Referencia	Longitud	Tipo	EU	SA	UK
KEN5182300K	100 mm	Juego de botadores	1	15	41

KENNEDY
INDUSTRIAL
Cuchillo · Acero inoxidable

Realizar el trabajo de jardinería o preparación del terreno adecuado al cabezal indicado.



Referencia	Material de la hoja	EU	SA	UK
KEN5229561L	Acero inoxidable	Req.	Req.	50+

EU = Europa | SA = Sudáfrica | UK = Reino Unido | Req. = bajo consulta
Stock regional comprobado el 12 nov 2026 | 50+ = 50 o más

SIERRAS Y HOJAS

KENNEDY
INDUSTRIAL
Hoja de sierra de arco · Duro · HSS

Cortar con una sierra o portahojas compatible.



Material de la hoja
Acero rápido

Referencia	Dimensiones de la hoja	Longitud	EU	SA	UK
KEN0403750K	12"x1/2"x24TPI	300 mm	50+	50+	50+
KEN0403870K	12"x1/2"x32TPI	300 mm	4	4	50+

KENNEDY
INDUSTRIAL
Cuchillo de seguridad retráctil

Sustituir una hoja en una cuchilla o soporte compatible.



Dimensiones de la hoja
19mm

Tipo de filo
Estándar

Referencia	Tipo	EU	SA	UK
KEN5377610K	Hoja de repuesto	1	0	50+

KENNEDY
INDUSTRIAL
Cúter de recorte · Uso intensivo

Sustituir una hoja en una cuchilla o soporte compatible.



Tipo de filo
Estándar

Material de la hoja
Acero

Referencia	Tipo	EU	SA	UK
KEN5372500K	Hoja de repuesto	7	50+	50+

KENNEDY
INDUSTRIAL
Sacabocados

Marcar, alinear, introducir o extraer piezas según el tipo de punzón, botador o cuña.



Material del mango
Acero al carbono

Diámetro de punta
22 mm

Referencia	Longitud	EU	SA	UK
KEN5181591K	118 mm	0	0	50+
KEN5181593K	121 mm	2	0	50+
KEN5181596K	205 mm	0	15	23
KEN5181598K	210 mm	0	14	34

EU = Europa | SA = Sudáfrica | UK = Reino Unido | Req. = bajo consulta
Stock regional comprobado el 12 nov 2026 | 50+ = 50 o más

SIERRAS Y HOJAS

KENNEDY
INDUSTRIAL
Matrices de repuesto para sacabocados

Marcar, alinear, introducir o extraer piezas según el tipo de punzón, botador o cuña.



Material de la punta
Acero

Referencia	Diámetro de punta	EU	SA	UK
KEN5607910K	2.3 mm	0	0	3
KEN5607920K	3.18 mm	0	0	0
KEN5607930K	3.9 mm	0	0	50+
KEN5607940K	4.7 mm	0	0	0

KENNEDY
INDUSTRIAL
Para sierra de aserradero

Retirar pequeñas cantidades de material adecuado y afinar su forma.



Material del mango
Sin mango

Materiales de aplicación
Metales no ferrosos

Referencia	L × W	Tipo	EU	SA	UK
KEN0304920K	200 × 19.7 mm	Para sierra de aserradero	0	0	50+

KENNEDY
INDUSTRIAL
Botador de clavos

Marcar, alinear, introducir o extraer piezas según el tipo de punzón, botador o cuña.



Materiales de corte compatibles
Acero dulce

Material del mango
Acero

Referencia	Diámetro de punta	EU	SA	UK
KEN5182220K	1.6 mm	1	Req.	50+
KEN5182230K	2.4 mm	0	Req.	50+
KEN5182250K	3.1 mm	1	0	15
KEN5182270K	4 mm	1	Req.	50+

KENNEDY
INDUSTRIAL
Rasqueta de cristales

Cortar o recortar materiales adecuados a la hoja o herramienta indicada.



Dimensiones de la hoja
60x20

Material de la hoja
Acero

Referencia	L × W	Longitud	EU	SA	UK
KEN5331090K	60 × 20 mm	170 mm	Req.	Req.	Req.
KEN5331100K	40 × 10 mm	245 mm	2	49	50+

EU = Europa | SA = Sudáfrica | UK = Reino Unido | Req. = bajo consulta
Stock regional comprobado el 12 nov 2026 | 50+ = 50 o más

Dimensiones en mm salvo indicación

SIERRAS Y HOJAS

KENNEDY
INDUSTRIAL

Matrices de repuesto para sacabocados

Marcar, alinear, introducir o extraer piezas según el tipo de punzón, botador o cuña.



Material de la punta
Acero

Referencia	Diámetro de punta	EU	SA	UK
KEN5607950K	5.5 mm	0	0	2
KEN5607960K	6.35 mm	0	0	0
KEN5607970K	7.14 mm	0	0	49

KENNEDY PROFESSIONAL

Cuchillo · Cobre-berilio · Resistente a chispas

Cortar o recortar materiales adecuados a la hoja o herramienta indicada.



Material de la hoja
Cobre-berilio

Accionamiento de la hoja
Fijo

Referencia	Longitud	Tipo	EU	SA	UK
KEN5752760K	200mm	Cuchillo de seguridad antichispa	0	0	0

KENNEDY
INDUSTRIAL

Rueda de corte · HSS

Componente o accesorio para la herramienta indicada.



Material de tubo compatible
Acero inoxidable

Referencia	Tipo	EU	SA	UK
KEN5885791K	Accesorios de cortatubos	15	2	50+

KENNEDY
INDUSTRIAL

Lima de aguja · Redondo

Retirar pequeñas cantidades de material adecuado y afinar su forma.



Material del mango
Metal

Normas declaradas
Fabricado según BS498:1990

Referencia	Longitud	Tipo	EU	SA	UK
KEN0316220K	160mm	Redondo	10	35	40

EU = Europa | SA = Sudáfrica | UK = Reino Unido | Req. = bajo consulta
Stock regional comprobado el 12 nov 2026 | 50+ = 50 o más

Dimensiones en mm salvo indicación

SIERRAS Y HOJAS

KENNEDY
INDUSTRIAL
Punzones de repuesto para sacabocados

Marcar, alinear, introducir o extraer piezas según el tipo de punzón, botador o cuña.



Materiales de corte compatibles
Acero

Material de la punta
Acero

Referencia	Diámetro de punta	EU	SA	UK
KEN5607980K	2.3 mm	0	0	0
KEN5607990K	3.1 mm	0	0	50+
KEN5608000K	3.9 mm	0	20	0
KEN5608010K	4.7 mm	0	0	0

KENNEDY
INDUSTRIAL
Lima redonda · Redondo

Retirar pequeñas cantidades de material adecuado y afinar su forma.



Material del mango
Sin mango

Materiales de aplicación
Metales no ferrosos

Referencia	Longitud	Piezas	EU	SA	UK
KEN0307210K	300mm	1	0	50+	26

KENNEDY
INDUSTRIAL
Arco de sierra · Acodado

Realizar cortes manuales en materiales adecuados a la hoja.



Material de la hoja
Bimetal

Materiales compatibles
Plástico

Referencia	Longitud	Longitud	EU	SA	UK
KEN5380700K	300 mm	300 mm	0	0	49

KENNEDY
INDUSTRIAL
Cuchillo · Acero inoxidable

Realizar el trabajo de jardinería o preparación del terreno adecuado al cabezal indicado.



Material del mango
Ash

Referencia	Material de la hoja	EU	SA	UK
KEN5229561E	Acero inoxidable	Req.	Req.	50+

EU = Europa | SA = Sudáfrica | UK = Reino Unido | Req. = bajo consulta
Stock regional comprobado el 12 nov 2026 | 50+ = 50 o más

Dimensiones en mm salvo indicación

SIERRAS Y HOJAS

KENNEDY
INDUSTRIAL

Punzones de repuesto para sacabocados

Marcar, alinear, introducir o extraer piezas según el tipo de punzón, botador o cuña.



Materiales de corte compatibles
Acero

Material de la punta
Acero

Referencia	Diámetro de punta	EU	SA	UK
KEN5608020K	5.5 mm	0	0	0
KEN5608030K	6.35 mm	0	0	0
KEN5608040K	7.14 mm	0	0	50+

KENNEDY PROFESSIONAL

Rasqueta · Resistente a chispas

Cortar o recortar materiales adecuados a la hoja o herramienta indicada.



Material de la hoja
Cobre-berilio

Accionamiento de la hoja
Fijo

Referencia	Longitud	Tipo	EU	SA	UK
KEN5752880K	200mm	Cuchillo de seguridad antichispa	2	0	33

KENNEDY
INDUSTRIAL

Cortatubos de cadena · Industrial

Cortar tubos adecuados.



Material de tubo compatible
Tubo de pared

Diámetro máximo de tubo
4-17/32 mm

Referencia	Longitud	Tipo	EU	SA	UK
KEN5885120K	250 mm	Cortatubos de cadena	3	14	50+

KENNEDY
INDUSTRIAL

Manguera de goma · 6-35mm

Cortar tubos adecuados.



Material de la hoja
Acero inoxidable

Material del cuerpo
Aluminio

Referencia	Tipo	EU	SA	UK
KEN5885001K	Cortatubos de una carrera	32	1	50+

EU = Europa | SA = Sudáfrica | UK = Reino Unido | Req. = bajo consulta
Stock regional comprobado el 12 nov 2026 | 50+ = 50 o más

Dimensiones en mm salvo indicación

SIERRAS Y HOJAS

KENNEDY
INDUSTRIAL
Escofina · Redondo

Retirar pequeñas cantidades de material adecuado y afinar su forma.



Material del mango
Sin mango

Referencia	L × W	Tipo de picado / corte	EU	SA	UK
KEN0323220K	150 mm × -	Entrefino	0	0	50+
KEN0323830K	200 × 8 mm	Basto	0	0	50+
KEN0324410K	255 × 11 mm	Fino	0	0	50+
KEN0324420K	255 × 11 mm	Entrefino	0	0	35

KENNEDY
INDUSTRIAL
Escuadra de mecánico · Cuadrado

Retirar pequeñas cantidades de material adecuado y afinar su forma.



Material del mango
Sin mango

Materiales de aplicación
Metales no ferrosos

Referencia	L × W	Tipo	EU	SA	UK
KEN0302410K	150 × 5.2 mm	Cuadrado	0	Req.	50+

KENNEDY
INDUSTRIAL
Serrucho de punta

Realizar cortes manuales en materiales adecuados a la hoja.



Material de la hoja
Acero aleado

Materiales compatibles
Acero

Referencia	Longitud	Tipo	EU	SA	UK
KEN5381000K	150 mm	Sierra de punta	2	Req.	50+
KEN5975270K	250 mm	-	0	0	50+
KEN5975280K	230 mm	-	1	0	50+

KENNEDY
INDUSTRIAL
Cortatubos · Acero inoxidable

Cortar tubos adecuados.



Material de tubo compatible
Acero inoxidable

Diámetro máximo de tubo
1-1/4 mm

Referencia	Longitud	Tipo	EU	SA	UK
KEN5885721K	95 mm	Cortatubos de una carrera	Req.	Req.	Req.

EU = Europa | SA = Sudáfrica | UK = Reino Unido | Req. = bajo consulta
Stock regional comprobado el 12 nov 2026 | 50+ = 50 o más

Dimensiones en mm salvo indicación

SIERRAS Y HOJAS

KENNEDY
INDUSTRIAL
Escofina · Redondo

Retirar pequeñas cantidades de material adecuado y afinar su forma.



Material del mango
Sin mango

Referencia	L × W	Tipo de picado / corte	EU	SA	UK
KEN0324430K	255 × 11 mm	Basto	0	0	50+
KEN0325020K	305 × 13 mm	Entrefino	0	0	50+
KEN0325030K	305 × 13 mm	Basto	0	0	33

KENNEDY
INDUSTRIAL
Tijeras · Acodado

Cortar materiales adecuados al diseño de la hoja indicada.



Material de la hoja
Acero inoxidable

Materiales compatibles
Tejidos

Referencia	Longitud	EU	SA	UK
KEN5333950K	195 mm	10	50+	50+

KENNEDY
INDUSTRIAL
Lima de aguja · Industrial · Plano

Retirar pequeñas cantidades de material adecuado y afinar su forma.



Material del mango
Plástico

Referencia	Longitud	Tipo	EU	SA	UK
KEN0330140K	160mm	Plano	10	Req.	50+

KENNEDY
INDUSTRIAL
Lima de mecánico · Picado entrefino

Retirar pequeñas cantidades de material adecuado y afinar su forma.



Referencia	Longitud	EU	SA	UK
KEN0309740K	150 mm	7	29	50+
KEN0309760K	200 mm	2	Req.	50+
KEN0309780K	255 mm	8	8	50+

EU = Europa | SA = Sudáfrica | UK = Reino Unido | Req. = bajo consulta
Stock regional comprobado el 12 nov 2026 | 50+ = 50 o más

Dimensiones en mm salvo indicación

SIERRAS Y HOJAS

KENNEDY
INDUSTRIAL
Tijeras

Cortar materiales adecuados al diseño de la hoja indicada.



Material de la hoja
Acero inoxidable

Material del mango
Acero inoxidable

Referencia	Longitud	EU	SA	UK
KEN5332070K	180 mm	3	25	50+
KEN5332080K	205 mm	Req.	Req.	Req.
KEN5332090K	230 mm	Req.	Req.	50+
KEN5332100K	255 mm	11	50+	50+

KENNEDY
INDUSTRIAL
Escuadra de mecánico · Con mango · Cuadrado

Retirar pequeñas cantidades de material adecuado y afinar su forma.



Referencia	Longitud	Tipo	EU	SA	UK
KEN0302470K	150mm	Cuadrado	0	28	50+

KENNEDY
INDUSTRIAL
Cuchillo

Cortar o recortar materiales adecuados a la hoja o herramienta indicada.



Dimensiones de la hoja
100x20

Material de la hoja
Acero

Referencia	L × W	Longitud	EU	SA	UK
KEN5335540K	100 × 20 mm	190 mm	0	50+	50+
KEN5335580K	200 × 32 mm	325 mm	0	50+	50+

KENNEDY
INDUSTRIAL
Lima de aguja · Triangular

Retirar pequeñas cantidades de material adecuado y afinar su forma.



Material del mango
Metal

Normas declaradas
Fabricado según BS498:1990

Referencia	Longitud	Tipo	EU	SA	UK
KEN0315540K	140mm	Triangular	0	0	50+

EU = Europa | SA = Sudáfrica | UK = Reino Unido | Req. = bajo consulta
Stock regional comprobado el 12 nov 2026 | 50+ = 50 o más

Dimensiones en mm salvo indicación

SIERRAS Y HOJAS

KENNEDY
INDUSTRIAL

Tijeras

Cortar materiales adecuados al diseño de la hoja indicada.



Material de la hoja
Acero inoxidable

Material del mango
Acero inoxidable

Referencia	Longitud	EU	SA	UK
KEN5332120K	305 mm	8	48	50+

KENNEDY SE

Tijeras de electricista aisladas · 160mm · VDE

Cortar materiales adecuados al diseño de la hoja indicada.



Material de la hoja
Acero inoxidable

Material del mango
Termoplástico

Referencia	Longitud	Piezas	EU	SA	UK
KEN5349896Y	160 mm	1	5	23	0

KENNEDY
INDUSTRIAL

Rasqueta de madera

Cortar o recortar materiales adecuados a la hoja o herramienta indicada.



Material de la hoja
Acero de alto contenido en carbono

Material del mango
Bimaterial

Referencia	Anchura	EU	SA	UK
KEN5331800K	38 mm	Req.	Req.	50+
KEN5331810K	64 mm	3	50+	50+

KENNEDY
INDUSTRIAL

Hojas de repuesto para rasquetas de pared

Componente o accesorio para la herramienta indicada.



Dimensiones de la hoja
100x14

Material de la hoja
Acero de alto contenido en carbono

Referencia	L × W	Tipo	EU	SA	UK
KEN5330620K	100 × 14 mm	Hoja de repuesto	21	46	50+

EU = Europa | SA = Sudáfrica | UK = Reino Unido | Req. = bajo consulta
Stock regional comprobado el 12 nov 2026 | 50+ = 50 o más

SIERRAS Y HOJAS

KENNEDY
INDUSTRIAL
Granete · Cuadrado

Marcar, alinear, introducir o extraer piezas según el tipo de punzón, botador o cuña.



Materiales de corte compatibles
Acero dulce

Material del mango
Goma

Referencia	Diámetro de punta	Longitud	EU	SA	UK
KEN5182050K	3.1 mm	100 mm	3	16	50+
KEN5182060K	4 mm	100 mm	6	50+	50+
KEN5182070K	4.7 mm	100 mm	28	50+	50+
KEN5182090K	6.35 mm	100 mm	3	50+	50+

KENNEDY
INDUSTRIAL
Lima de cerrajero

Retirar pequeñas cantidades de material adecuado y afinar su forma.



Material del mango
Sin mango

Materiales de aplicación
Metales no ferrosos

Referencia	L × W	Tipo	EU	SA	UK
KEN0302720K	150 × 16.5 mm	De cerrajero	1	0	23

KENNEDY
INDUSTRIAL
Tijeras para papel

Cortar materiales adecuados al diseño de la hoja indicada.



Material de la hoja
Acero inoxidable

Materiales compatibles
Papel

Referencia	Longitud	Piezas	EU	SA	UK
KEN5333810K	180 mm	1	3	7	50+

KENNEDY
INDUSTRIAL
Juego de botadores · Estándar · 6 piezas

Marcar, alinear, introducir o extraer piezas según el tipo de punzón, botador o cuña.



Materiales de corte compatibles
Acero

Referencia	Tipo	EU	SA	UK
KEN5182420K	Juego de botadores	5	50+	50+

EU = Europa | SA = Sudáfrica | UK = Reino Unido | Req. = bajo consulta
Stock regional comprobado el 12 nov 2026 | 50+ = 50 o más

Dimensiones en mm salvo indicación

SIERRAS Y HOJAS

KENNEDY
INDUSTRIAL
Granete · Cuadrado

Marcar, alinear, introducir o extraer piezas según el tipo de punzón, botador o cuña.



Materiales de corte compatibles
Acero dulce

Material del mango
Goma

Referencia	Diámetro de punta	Longitud	EU	SA	UK
KEN5182110K	6.35 mm	125 mm	Req.	Req.	Req.

KENNEDY
INDUSTRIAL
Botador cilíndrico · Paralelo · 6 piezas

Marcar, alinear, introducir o extraer piezas según el tipo de punzón, botador o cuña.



Materiales de corte compatibles
Acero

Material del mango
Acero

Referencia	Longitud	Tipo	EU	SA	UK
KEN5182200K	100 mm	Juego de botadores	3	Req.	50+

KENNEDY
INDUSTRIAL
Tijeras

Cortar materiales adecuados al diseño de la hoja indicada.



Material de la hoja
Acero inoxidable

Materiales compatibles
Papel

Referencia	Longitud	EU	SA	UK
KEN5332360K	6 in.	Req.	Req.	50+
KEN5332380K	7 in.	5	50+	50+

KENNEDY
INDUSTRIAL
Serrucho de costilla · Reversible

Realizar cortes manuales en materiales adecuados a la hoja.



Material de la hoja
Acero aleado

Material del bastidor
Acero

Referencia	Longitud	Tipo	EU	SA	UK
KEN5975400K	250 mm	Serrucho de costilla	Req.	Req.	0

EU = Europa | SA = Sudáfrica | UK = Reino Unido | Req. = bajo consulta
Stock regional comprobado el 12 nov 2026 | 50+ = 50 o más

Dimensiones en mm salvo indicación

SIERRAS Y HOJAS

KENNEDY
INDUSTRIAL
Botador · Estándar

Marcar, alinear, introducir o extraer piezas según el tipo de punzón, botador o cuña.



Materiales de corte compatibles
Acero dulce

Diámetro de punta
2 mm

Referencia	Longitud	EU	SA	UK
KEN5182412K	115 mm	7	Req.	50+
KEN5182413K	125 mm	Req.	Req.	12
KEN5182414K	150 mm	9	15	50+
KEN5182415K	165 mm	14	19	50+

KENNEDY
INDUSTRIAL
Botador · 6 piezas

Marcar, alinear, introducir o extraer piezas según el tipo de punzón, botador o cuña.



Materiales de corte compatibles
Acero

Referencia	Tipo	EU	SA	UK
KEN5182435K	Juego de botadores	17	50+	50+

KENNEDY
INDUSTRIAL
Botador cilíndrico · Paralelo · 4 piezas

Marcar, alinear, introducir o extraer piezas según el tipo de punzón, botador o cuña.



Materiales de corte compatibles
Acero

Material del mango
Acero

Referencia	Longitud	Tipo	EU	SA	UK
KEN5182400K	150 mm	Juego de botadores	0	Req.	50+

EU = Europa | SA = Sudáfrica | UK = Reino Unido | Req. = bajo consulta
Stock regional comprobado el 12 nov 2026 | 50+ = 50 o más

Dimensiones en mm salvo indicación

SIERRAS Y HOJAS

KENNEDY
INDUSTRIAL
Botador - Estándar

Marcar, alinear, introducir o extraer piezas según el tipo de punzón, botador o cuña.

Materiales de corte compatibles
Acero dulce

Diámetro de punta
6 mm

Referencia	Longitud	EU	SA	UK
KEN5182416K	180 mm	0	50+	50+
KEN5182418K	200 mm	0	17	46

KENNEDY
INDUSTRIAL
Cortatubos de cadena

Cortar tubos adecuados.



Diámetro máximo de tubo
2-15/16 mm

Diámetro mínimo de tubo
19/32 mm

Referencia	Longitud	Tipo	EU	SA	UK
KEN5885100K	250 mm	Cortatubos de cadena	0	0	36

KENNEDY
INDUSTRIAL
Sacabocados - 14 piezas

Marcar, alinear, introducir o extraer piezas según el tipo de punzón, botador o cuña.



Materiales de corte compatibles
Acero

Material de la punta
Acero

Referencia	Tipo	EU	SA	UK
KEN5607800K	Juego de botadores	0	20	50+

EU = Europa | SA = Sudáfrica | UK = Reino Unido | Req. = bajo consulta
Stock regional comprobado el 12 nov 2026 | 50+ = 50 o más

Dimensiones en mm salvo indicación

TALLER Y REPARACIÓN

KENNEDY
INDUSTRIAL
Punzón de marcar manual

Marcar materiales adecuados con los caracteres indicados.



Acabado / recubrimiento
Niquelado

Material
Acero al carbono

Referencia	Carácter	Altura de carácter	EU	SA	UK
KEN5600750K	4	10 mm	Req.	Req.	0
KEN5600760K	5	10 mm	Req.	Req.	0
KEN5600770K	6	10 mm	Req.	Req.	0
KEN5600820K	1	12.5 mm	Req.	Req.	0

KENNEDY
INDUSTRIAL
Curvatubos · 3-in-1

Curvar el tubo indicado para la herramienta.



Material de matriz
Aluminio

Material de guía
Aluminio

Referencia	Longitud	Tipo	EU	SA	UK
KEN5886080K	140 mm	Curvatubos	0	10	50+

KENNEDY
INDUSTRIAL
Juego de abocardadores

Formar el abocardado o la rosca indicada en tubos adecuados.



Referencia	Capacidad	Tipo	EU	SA	UK
KEN5889620K	3/16 a 5/8 in.	Juego de abocardadores	9	10	27

KENNEDY
INDUSTRIAL
Juegos de piedras de bruñir de repuesto, 3 piezas, grano medio

Realizar la tarea de mantenimiento del vehículo indicada para esta referencia.



Referencia	Longitud	Peso	EU	SA	UK
KEN5032980K	29 mm	89 g	50+	12	50+
KEN5032990K	19 mm	83 g	0	8	50+
KEN5033000K	51 mm	99 g	0	37	19

EU = Europa | SA = Sudáfrica | UK = Reino Unido | Req. = bajo consulta
Stock regional comprobado el 12 nov 2026 | 50+ = 50 o más

Dimensiones en mm salvo indicación

TALLER Y REPARACIÓN

KENNEDY
INDUSTRIAL
Punzón de marcar manual

Marcar materiales adecuados con los caracteres indicados.



Acabado / recubrimiento
Niquelado

Material
Acero al carbono

Referencia	Carácter	Altura de carácter	EU	SA	UK
KEN5600830K	2	12.5 mm	Req.	Req.	0
KEN5600880K	7	12.5 mm	Req.	Req.	0
KEN5600900K	9	12.5 mm	Req.	Req.	0
KEN5602408K	A	5 mm	Req.	Req.	0

KENNEDY
INDUSTRIAL
Curvatubos · Mini · 3-in-1

Curvar el tubo indicado para la herramienta.



Material de matriz
Aluminio

Material de guía
Aluminio

Referencia	Longitud	Tipo	EU	SA	UK
KEN5886101K	242 mm	Curvatubos	1	46	46

KENNEDY
INDUSTRIAL
Tijeras de hojalatero

Cortar chapa mediante el mecanismo indicado.



Material de la hoja
Acero al carbono templado

Material del mango
Polipropileno

Referencia	Longitud	EU	SA	UK
KEN5911080K	200 mm	1	50+	50+
KEN5911100K	250 mm	0	50+	50+
KEN5911120K	300 mm	0	Req.	50+

KENNEDY
INDUSTRIAL
Juego de varillas · 15 piezas

Desatascar un desagüe o tubería compatible mediante el método indicado.



Material
Polipropileno

Referencia	Tipo	EU	SA	UK
KEN5887200K	Juego de varillas	0	14	41

EU = Europa | SA = Sudáfrica | UK = Reino Unido | Req. = bajo consulta
Stock regional comprobado el 12 nov 2026 | 50+ = 50 o más

Dimensiones en mm salvo indicación

TALLER Y REPARACIÓN

KENNEDY
INDUSTRIAL
Punzón de marcar manual

Marcar materiales adecuados con los caracteres indicados.



Acabado / recubrimiento
Niquelado

Material
Acero al carbono

Referencia	Carácter	Altura de carácter	EU	SA	UK
KEN5602414K	G	5 mm	Req.	Req.	0
KEN5602434K	&	5 mm	Req.	Req.	0
KEN5602464K	C	8 mm	Req.	Req.	0
KEN5602476K	O	8 mm	Req.	Req.	0

KENNEDY
INDUSTRIAL
Curvatubos · 4 in · 1

Curvar el tubo indicado para la herramienta.



Material de matriz
Aluminio

Material de guía
Acero

Referencia	Tipo	EU	SA	UK
KEN5886300K	Curvatubos	8	29	50+

KENNEDY
INDUSTRIAL
Tijeras de hojalatero · 2 piezas

Cortar chapa mediante el mecanismo indicado.



Material de la hoja
Acero al carbono templado

Material del mango
PVC

Referencia	Piezas	Tipo	EU	SA	UK
KEN5911200K	2	Tijeras de hojalatero	0	0	5

KENNEDY
INDUSTRIAL
Pares de mordazas de repuesto para tornillos de banco de mecánico

Adaptar o mantener un sargento o tornillo de banco compatible.

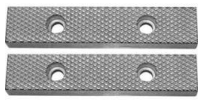

Material del cuerpo
Acero

Referencia	Tipo	Compatibilidad	EU	SA	UK
KEN5673650K	Mordazas para tornillo de banco	KEN4450250K	0	0	8

EU = Europa | SA = Sudáfrica | UK = Reino Unido | Req. = bajo consulta
Stock regional comprobado el 12 nov 2026 | 50+ = 50 o más

Dimensiones en mm salvo indicación

TALLER Y REPARACIÓN

KENNEDY
INDUSTRIAL
Punzón de marcar manual

Marcar materiales adecuados con los caracteres indicados.



Acabado / recubrimiento
Niquelado

Material
Acero al carbono

Referencia	Carácter	Altura de carácter	EU	SA	UK
KEN5602490K	B	10 mm	Req.	1	0
KEN5602491K	C	10 mm	Req.	Req.	0
KEN5602496K	H	10 mm	Req.	Req.	0
KEN5602498K	J	10 mm	Req.	Req.	0

KENNEDY
INDUSTRIAL
Hacha de tala · 4-1/2lb

Cortar, partir o compactar según el tipo de herramienta.



Material del vástago
Nogal americano

Referencia	Longitud	Tipo	EU	SA	UK
KEN5259130K	900 mm	Hacha de tala	5	0	50+

KENNEDY
INDUSTRIAL
Herramienta para azulejos y vidrio

Realizar el trabajo de albañilería, acabado o acristalamiento indicado para esta referencia.



Material de rueda de corte
Carburo de tungsteno

Material del mango
Acero

Referencia	Longitud	Tipo	EU	SA	UK
KEN5331840K	130 mm	Cortador de azulejos	0	29	50+

KENNEDY
INDUSTRIAL
Cilindro de repuesto para KEN9413670K

Componente o accesorio para la herramienta indicada.



Referencia	Longitud	EU	SA	UK
KEN5678800K	155mm	Req.	Req.	13

EU = Europa | SA = Sudáfrica | UK = Reino Unido | Req. = bajo consulta
Stock regional comprobado el 12 nov 2026 | 50+ = 50 o más

TALLER Y REPARACIÓN

KENNEDY
INDUSTRIAL
Punzón de marcar manual

Marcar materiales adecuados con los caracteres indicados.



Acabado / recubrimiento
Niquelado

Material
Acero al carbono

Referencia	Carácter	Altura de carácter	EU	SA	UK
KEN5602500K	L	10 mm	Req.	Req.	0
KEN5602502K	N	10 mm	Req.	Req.	0
KEN5602503K	O	10 mm	Req.	Req.	0
KEN5602504K	P	10 mm	Req.	Req.	0

KENNEDY
INDUSTRIAL
Organizador de piezas · 4-Drawer · 4-cajones

Guardar y organizar las herramientas o piezas adecuadas al formato de almacenamiento.



Material del producto
Polipropileno

Referencia	Anchura	Altura	EU	SA	UK
KEN5931760K	200 mm	390 mm	7	6	50+

KENNEDY
INDUSTRIAL
Herramienta de carrocería

Realizar la tarea de mantenimiento del vehículo indicada para esta referencia.



Material de herramienta
Metal

Referencia	Longitud	Peso	EU	SA	UK
KEN5038710K	260 mm	150 kg	0	0	50+

KENNEDY
INDUSTRIAL
Juegos de piedras de repuesto

Realizar la tarea de mantenimiento del vehículo indicada para esta referencia.



Referencia	Grano	Peso	EU	SA	UK
KEN5032950K	Fino	88 g	1	Req.	9
KEN5032960K	Medio	93 g	14	22	50+
KEN5032970K	Grueso	97 g	11	31	50+

EU = Europa | SA = Sudáfrica | UK = Reino Unido | Req. = bajo consulta
Stock regional comprobado el 12 nov 2026 | 50+ = 50 o más

TALLER Y REPARACIÓN

KENNEDY
INDUSTRIAL
Punzón de marcar manual

Marcar materiales adecuados con los caracteres indicados.



Acabado / recubrimiento
Niquelado

Material
Acero al carbono

Referencia	Carácter	Altura de carácter	EU	SA	UK
KEN5602511K	W	10 mm	Req.	Req.	0
KEN5602512K	X	10 mm	Req.	Req.	0
KEN5602515K	&	10 mm	Req.	Req.	0
KEN5602519K	D	12.5 mm	Req.	Req.	0

KENNEDY
INDUSTRIAL
Juego de bruñidores para cilindros · 15 piezas · 4-in-1

Realizar la tarea de mantenimiento del vehículo indicada para esta referencia.



Referencia	Grano	Longitud	EU	SA	UK
KEN5032930K	Medio	200 mm	2	13	26

KENNEDY
INDUSTRIAL
Brida de bloqueo

Sujetar una pieza para la operación indicada.



Material de las mordazas
Acero

Capacidad de apertura
100 mm

Referencia	Longitud	Tipo	EU	SA	UK
KEN5588480K	300 mm	Brida de bloqueo	0	0	41

KENNEDY
INDUSTRIAL
Cuchillo de seguridad retráctil

Cortar o recortar materiales adecuados a la hoja o herramienta indicada.



Tipo de filo
Estándar

Material de la hoja
Acero

Referencia	Longitud	Tipo	EU	SA	UK
KEN5370510K	155 mm	Cúter de recorte	50+	50+	50+

EU = Europa | SA = Sudáfrica | UK = Reino Unido | Req. = bajo consulta
Stock regional comprobado el 12 nov 2026 | 50+ = 50 o más

TALLER Y REPARACIÓN

KENNEDY
INDUSTRIAL
Punzón de marcar manual

Marcar materiales adecuados con los caracteres indicados.



Acabado / recubrimiento
Niquelado

Material
Acero al carbono

Referencia	Carácter	Altura de carácter	EU	SA	UK
KEN5602524K	I	12.5 mm	0	0	0
KEN5602525K	J	12.5 mm	Req.	Req.	0
KEN5602526K	K	12.5 mm	0	0	0
KEN5602531K	P	12.5 mm	Req.	Req.	0

KENNEDY
INDUSTRIAL
Herramienta para neumáticos · 4-Way

Realizar la tarea de mantenimiento del vehículo indicada para esta referencia.



Referencia	Peso	Tipo	EU	SA	UK
KEN5038500K	27 g	Herramienta para mantenimiento de válvulas de neumático	0	44	36

KENNEDY
INDUSTRIAL
Cizalla de banco

Cortar chapa mediante el mecanismo indicado.



Material de la hoja
Acero

Material del mango
Acero aleado

Referencia	Accionamiento	EU	SA	UK
KEN4482364D	Accionamiento manual	0	1	16
KEN4482364E	-	0	Req.	15

KENNEDY
INDUSTRIAL
Comprobador de circuitos · Estándar

Comprobar las condiciones eléctricas indicadas para el comprobador.



Referencia	Peso	EU	SA	UK
KEN5031020K	80 g	9	46	50+

EU = Europa | SA = Sudáfrica | UK = Reino Unido | Req. = bajo consulta
Stock regional comprobado el 12 nov 2026 | 50+ = 50 o más

Dimensiones en mm salvo indicación

TALLER Y REPARACIÓN

KENNEDY
INDUSTRIAL
Punzón de marcar manual

Marcar materiales adecuados con los caracteres indicados.



Acabado / recubrimiento
Niquelado

Material
Acero al carbono

Referencia	Carácter	Altura de carácter	EU	SA	UK
KEN5602532K	Q	12.5 mm	Req.	Req.	0
KEN5602534K	S	12.5 mm	Req.	Req.	0
KEN5602535K	T	12.5 mm	Req.	Req.	0

KENNEDY
INDUSTRIAL
Cubo · Amarillo · 15L

Transportar o contener materiales adecuados para el cubo.



Material
Polipropileno

Referencia	Capacidad	EU	SA	UK
KEN9078300K	15 L	Req.	Req.	50+

KENNEDY
INDUSTRIAL
Extractor

Realizar la tarea de mantenimiento del vehículo indicada para esta referencia.



Referencia	Peso	Piezas	EU	SA	UK
KEN5031600K	225 g	1	0	0	0

KENNEDY
INDUSTRIAL
Cúter

Cortar o recortar materiales adecuados a la hoja o herramienta indicada.



Material de la hoja
Acero

Accionamiento de la hoja
Autorretráctil

Referencia	Longitud	Tipo	EU	SA	UK
KEN5371120K	97 mm	Cuchillo de seguridad	Req.	Req.	Req.

EU = Europa | SA = Sudáfrica | UK = Reino Unido | Req. = bajo consulta
Stock regional comprobado el 12 nov 2026 | 50+ = 50 o más

TALLER Y REPARACIÓN

KENNEDY
INDUSTRIAL

Carácter para punzón de marcar · Acero al carbono

Marcar materiales adecuados con los caracteres indicados.



Altura de carácter
3.0 mm

Material
Acero al carbono

Referencia	Carácter	Acabado / recubrimiento	EU	SA	UK
KEN5608120K	2	Niquelado	0	22	16
KEN5608150K	5	Niquelado	0	14	4
KEN5608160K	6	Niquelado	0	0	47
KEN5608170K	7	Niquelado	0	0	13

KENNEDY
INDUSTRIAL

Camilla de mecánico · 40"

Proporcionar un apoyo de trabajo con ruedas para acceder alrededor de un vehículo inmovilizado.



Capacidad
140kg

Referencia	L × W × H	EU	SA	UK
KEN5037390K	1020 × 425 × 105 mm	0	Req.	13

KENNEDY
INDUSTRIAL

Inflador de neumáticos · Uso intensivo

Realizar la tarea de mantenimiento del vehículo indicada para esta referencia.



Referencia	Peso	Tipo	EU	SA	UK
KEN5038520K	635 g	Conector de inflado para válvula de neumático	0	27	50+

KENNEDY
INDUSTRIAL

Cúter de recorte · Retráctil

Cortar o recortar materiales adecuados a la hoja o herramienta indicada.



Tipo de filo
Estándar

Material de la hoja
Acero

Referencia	Longitud	Tipo	EU	SA	UK
KEN5370500K	160 mm	Cúter de recorte	Req.	Req.	Req.

EU = Europa | SA = Sudáfrica | UK = Reino Unido | Req. = bajo consulta
Stock regional comprobado el 12 nov 2026 | 50+ = 50 o más

Dimensiones en mm salvo indicación

TALLER Y REPARACIÓN

KENNEDY
INDUSTRIAL
Carácter para punzón de marcar · Acero al carbono

Marcar materiales adecuados con los caracteres indicados.



Altura de carácter
3.0 mm

Material
Acero al carbono

Referencia	Carácter	Acabado / recubrimiento	EU	SA	UK
KEN5608180K	8	Niquelado	0	10	17
KEN5608190K	9	Niquelado	0	0	26
KEN5608200K	A	-	0	0	10
KEN5608210K	B	-	0	0	50+

KENNEDY
INDUSTRIAL
Hoja · 5-Blade

Inspeccionar o comprobar el elemento de fontanería indicado para esta referencia.



Referencia	Longitud	Tipo	EU	SA	UK
KEN5884680K	250 mm	Engatilladora de tubos	2	9	50+

KENNEDY
INDUSTRIAL
Cubo · Uso intensivo · 13.5

Transportar o contener materiales adecuados para el cubo.



Capacidad
13.5 L

Referencia	Material	EU	SA	UK
KEN9078030K	Plástico	4	46	50+
KEN9078130K	Rubatype	4	4	40

KENNEDY
INDUSTRIAL
Alicates de corte diagonal · Estándar

Cortar el material especificado para esta referencia.



Acabado / recubrimiento
Óxido negro

Material del mango
PVC

Referencia	Longitud	EU	SA	UK
KEN5583300K	130 mm	11	50+	50+
KEN5583320K	160 mm	8	50+	50+
KEN5583330K	180 mm	Req.	Req.	Req.

EU = Europa | SA = Sudáfrica | UK = Reino Unido | Req. = bajo consulta
Stock regional comprobado el 12 nov 2026 | 50+ = 50 o más

TALLER Y REPARACIÓN

KENNEDY
INDUSTRIAL

Carácter para punzón de marcar · Acero al carbono

Marcar materiales adecuados con los caracteres indicados.



Altura de carácter
3.0 mm

Material
Acero al carbono

Referencia	Carácter	Acabado / recubrimiento	EU	SA	UK
KEN5608220K	V	-	0	0	33
KEN5608230K	D	-	0	3	0
KEN5608240K	E	Niquelado	0	0	0
KEN5608250K	F	Niquelado	0	0	15

KENNEDY
INDUSTRIAL

Punzón de rueda · 6

Marcar materiales adecuados con los caracteres indicados.



Altura de carácter
3.0 mm

Acabado / recubrimiento
Niquelado

Referencia	Longitud	Piezas	EU	SA	UK
KEN5609000K	130 mm	1	0	0	0

KENNEDY
INDUSTRIAL

Alicates de engastar · Uso intensivo

Unir terminales y conductores compatibles.



Material del revestimiento del mango
Recubrimiento por inmersión

Aislado
No

Referencia	Longitud	Piezas	EU	SA	UK
KEN5155440K	560 mm	1	2	11	50+

KENNEDY
INDUSTRIAL

Martillo de acabado de curvatura inversa

Realizar la tarea de mantenimiento del vehículo indicada para esta referencia.



Material de herramienta
Acero

Referencia	Longitud	Peso	EU	SA	UK
KEN5257310K	325 mm	0.4 kg	0	0	50+

EU = Europa | SA = Sudáfrica | UK = Reino Unido | Req. = bajo consulta
Stock regional comprobado el 12 nov 2026 | 50+ = 50 o más

Dimensiones en mm salvo indicación

TALLER Y REPARACIÓN

KENNEDY
INDUSTRIAL

Carácter para punzón de marcar · Acero al carbono

Marcar materiales adecuados con los caracteres indicados.



Altura de carácter
3.0 mm

Material
Acero al carbono

Referencia	Carácter	Acabado / recubrimiento	EU	SA	UK
KEN5608270K	H	Niquelado	0	0	2
KEN5608280K	I	Niquelado	0	0	0
KEN5608290K	J	Niquelado	0	0	0
KEN5608320K	M	Niquelado	0	0	0

KENNEDY
INDUSTRIAL

Juego de extractores hidráulicos · 6-Way · 18 piezas

Extraer componentes adecuados montados a presión o retenidos.



Referencia	Tipo	EU	SA	UK
KEN5033500K	Juego de extractores hidráulicos	3	9	23

KENNEDY
INDUSTRIAL

Mordazas de repuesto para crimpadora reforzada

Componente o accesorio para la herramienta indicada.

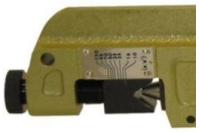

Aislado
No

Material de las mordazas
Acero

Referencia	Capacidad	Longitud	EU	SA	UK
KEN5156440K	0.75 - 6mm	40 mm	0	0	11

KENNEDY
INDUSTRIAL

Martillo de peña redonda y punta de acabado · Redondo

Realizar la tarea de mantenimiento del vehículo indicada para esta referencia.



Material de herramienta
Acero

Referencia	Longitud	Peso	EU	SA	UK
KEN5257340K	325 mm	0.4 kg	2	16	50+

EU = Europa | SA = Sudáfrica | UK = Reino Unido | Req. = bajo consulta
Stock regional comprobado el 12 nov 2026 | 50+ = 50 o más

TALLER Y REPARACIÓN

KENNEDY
INDUSTRIAL

Carácter para punzón de marcar · Acero al carbono

Marcar materiales adecuados con los caracteres indicados.



Altura de carácter
3.0 mm

Material
Acero al carbono

Referencia	Carácter	Acabado / recubrimiento	EU	SA	UK
KEN5608330K	N	Niquelado	0	0	0
KEN5608350K	P	Niquelado	0	0	0
KEN5608360K	Q	Niquelado	0	0	15
KEN5608370K	R	Niquelado	0	0	0

KENNEDY
INDUSTRIAL

Juego de chapista · 7 piezas

Realizar la tarea de mantenimiento del vehículo indicada para esta referencia.



Material de herramienta
Acero

Referencia	Peso	Piezas	EU	SA	UK
KEN5037650K	7.4 kg	7	Req.	Req.	Req.

KENNEDY
INDUSTRIAL

Brida · Uso intensivo · Largo

Sujetar una pieza para la operación indicada.



Material de las mordazas
Acero

Capacidad de apertura
100 mm

Referencia	Tipo	EU	SA	UK
KEN5392640K	Sargento en G	0	21	50+

KENNEDY
INDUSTRIAL

Mordazas magnéticas para tornillo de banco · Aluminio · Goma

Adaptar o mantener un sargento o tornillo de banco compatible.



Acabado / recubrimiento del cuerpo
Goma

Material del cuerpo
Aluminio

Referencia	Tipo	Compatibilidad	EU	SA	UK
KEN5893400K	Mordazas magnéticas para tornillo de banco	Tornillo de banco de 4 in.	0	0	28

EU = Europa | SA = Sudáfrica | UK = Reino Unido | Req. = bajo consulta
Stock regional comprobado el 12 nov 2026 | 50+ = 50 o más

Dimensiones en mm salvo indicación

TALLER Y REPARACIÓN

KENNEDY
INDUSTRIAL

Carácter para punzón de marcar · Acero al carbono

Marcar materiales adecuados con los caracteres indicados.



Altura de carácter
3.0 mm

Material
Acero al carbono

Referencia	Carácter	Acabado / recubrimiento	EU	SA	UK
KEN5608380K	S	Niquelado	0	0	0
KEN5608390K	T	Niquelado	0	0	0
KEN5608400K	U	Niquelado	0	0	0
KEN5608410K	V	Niquelado	0	1	0

KENNEDY
INDUSTRIAL

Herramienta de corte · 7"

Cortar el material especificado para esta referencia.



Acabado / recubrimiento
Pulido

Material del mango
Bimaterial

Referencia	Longitud	Tipo	EU	SA	UK
KEN5585700K	150 mm	Cortacuerdas	Req.	Req.	Req.

KENNEDY
INDUSTRIAL

Inflador de neumáticos · Uso intensivo

Realizar la tarea de mantenimiento del vehículo indicada para esta referencia.



Referencia	Peso	Tipo	EU	SA	UK
KEN5038480K	0.72 g	Manómetro para neumáticos	Req.	Req.	Req.

KENNEDY
INDUSTRIAL

Desatascador · Goma

Desatascar un desagüe o tubería compatible mediante el método indicado.



Material
Goma

Referencia	Ø	EU	SA	UK
KEN5887300K	100 mm	0	13	37
KEN5887420K	150 mm	0	0	0

EU = Europa | SA = Sudáfrica | UK = Reino Unido | Req. = bajo consulta
Stock regional comprobado el 12 nov 2026 | 50+ = 50 o más

Dimensiones en mm salvo indicación

TALLER Y REPARACIÓN

KENNEDY
INDUSTRIAL
Carácter para punzón de marcar · Acero al carbono

Marcar materiales adecuados con los caracteres indicados.



Altura de carácter
3.0 mm

Material
Acero al carbono

Referencia	Carácter	Acabado / recubrimiento	EU	SA	UK
KEN5608430K	X	Niquelado	0	0	0
KEN5608440K	Y	Niquelado	0	0	0
KEN5608450K	Z	Niquelado	0	0	7
KEN5608500K	Espacio	Niquelado	0	0	18

KENNEDY
INDUSTRIAL
Brida · 90°

Sujetar una pieza para la operación indicada.



Material de las mordazas
Cobreado

Capacidad de apertura
90 mm

Referencia	Tipo	EU	SA	UK
KEN5390390K	Sargento de esquina	8	17	50+

KENNEDY
INDUSTRIAL
Sargento en G · Uso intensivo

Sujetar una pieza para la operación indicada.



Material de las mordazas
Acero

Capacidad de apertura
150 mm

Referencia	Tipo	EU	SA	UK
KEN5392060K	Sargento en G	6	47	50+

KENNEDY
INDUSTRIAL
Sargento de barra

Sujetar una pieza para la operación indicada.



Material de barra
Acero

Capacidad de apertura
1220 mm

Referencia	Tipo	EU	SA	UK
KEN5393860K	Sargento de barra	1	10	50+

EU = Europa | SA = Sudáfrica | UK = Reino Unido | Req. = bajo consulta
Stock regional comprobado el 12 nov 2026 | 50+ = 50 o más

TALLER Y REPARACIÓN

KENNEDY
INDUSTRIAL

Recambios para kits hidráulicos de reparación de carrocería

Componente o accesorio para la herramienta indicada.



Referencia	Peso	Descripción	EU	SA	UK
KEN5678020K	9 g	Juegos de reparación de juntas del cuerpo hidráulico	0	0	21
KEN5678240K	1720 g	Cilindro separador	0	0	0
KEN5678250K	9 g	Juego de reparación de cilindro separador, Juego...	0	0	0
KEN5678300K	970 g	Tubo de extensión largo de 305mm	0	0	0

KENNEDY
INDUSTRIAL

Prensa de banco

Componente o accesorio para la herramienta indicada.



Referencia	Tipo	EU	SA	UK
KEN5031530K	Cilindro hidráulico	0	0	0
KEN5037290K	Recambio	0	0	0

KENNEDY
INDUSTRIAL

Organizador de piezas

Guardar y organizar las herramientas o piezas adecuadas al formato de almacenamiento.



Material del producto
Policarbonato

Referencia	L × W × H	EU	SA	UK
KEN5932410K	389 × 400 × 110 mm	0	4	50+

KENNEDY
INDUSTRIAL

Juego de rascadores de juntas - Estándar

Sellar o mantener la unión o componente indicado.



Referencia	Peso	Tipo	EU	SA	UK
KEN5031980K	1.1 g	Juego de rascadores de juntas	13	48	33

EU = Europa | SA = Sudáfrica | UK = Reino Unido | Req. = bajo consulta
Stock regional comprobado el 12 nov 2026 | 50+ = 50 o más

TALLER Y REPARACIÓN

KENNEDY
INDUSTRIAL

Recambios para kits hidráulicos de reparación de carrocería

Componente o accesorio para la herramienta indicada.



Referencia	Peso	Descripción	EU	SA	UK
KEN5678320K	207 g	Conector rápido macho de doble extremo	0	0	0
KEN5678330K	733 g	Flat Base 114mm × 63mm	0	0	0
KEN5678340K	248 g	90° Base en 'V'	0	0	0
KEN5678350K	272 g	Cabezal de cuña	0	0	0

KENNEDY
INDUSTRIAL

Juego de herramientas · Carraca · 8 piezas

Consúltenos la especificación señalada antes de pedirlo. Unir terminales y conductores compatibles.



Material del revestimiento del mango
PVC

Aislado
No

Referencia	Longitud	Piezas	EU	SA	UK
KEN5155740K	220 mm	8	10	34	50+

KENNEDY
INDUSTRIAL

Kit de herramientas de engastar · Uso intensivo · Carraca · 552 piezas

Unir terminales y conductores compatibles.



Material del revestimiento del mango
PVC

Aislado
No

Referencia	Longitud	Piezas	EU	SA	UK
KEN5155540K	220 mm	552	Req.	Req.	50+

KENNEDY
INDUSTRIAL

Equipo de elevación

Elevar o sostener vehículos según las especificaciones del equipo.



Capacidad de elevación
1 t

Altura máxima de elevación
383 mm

Referencia	Peso	Tipo	EU	SA	UK
KEN5035920K	2.8 kg	Gato de tijera	4	14	37

EU = Europa | SA = Sudáfrica | UK = Reino Unido | Req. = bajo consulta
Stock regional comprobado el 12 nov 2026 | 50+ = 50 o más

Dimensiones en mm salvo indicación

TALLER Y REPARACIÓN

KENNEDY
INDUSTRIAL

Recambios para kits hidráulicos de reparación de carrocería

Componente o accesorio para la herramienta indicada.



Referencia	Peso	Descripción	EU	SA	UK
KEN5678360K	417 g	Pie para émbolo separador	0	0	0
KEN5678380K	335 g	Cabezal de caucho 67mm ø	0	0	9
KEN5678390K	221 g	Apoyo dentado 35mm ø	0	0	0
KEN5678400K	3590 g	Maletín de repuesto moldeado por soplado	0	0	0

KENNEDY
INDUSTRIAL

Herramienta de encendido o distribución

Realizar la tarea de mantenimiento del vehículo indicada para esta referencia.



Referencia	Peso	Tipo	EU	SA	UK
KEN5035320K	1370 g	Lámpara estroboscópica	0	4	47

KENNEDY
INDUSTRIAL

Mango en T · Uso intensivo

Sujetar una pieza para la operación indicada.



Material del mango
Acero

Material de las mordazas
Acero

Referencia	Longitud	Tipo	EU	SA	UK
KEN5394280K	400 mm	Sargento en F	0	50+	50+

KENNEDY
INDUSTRIAL

Extractor de tornillos

Extraer tornillos o espárragos dañados adecuados.



Tipo de accionamiento
Cuadrado

Referencia	Piezas	EU	SA	UK
KEN0751140K	4	47	45	50+
KEN0751160K	6	12	50+	50+

EU = Europa | SA = Sudáfrica | UK = Reino Unido | Req. = bajo consulta
Stock regional comprobado el 12 nov 2026 | 50+ = 50 o más

Dimensiones en mm salvo indicación

TALLER Y REPARACIÓN

KENNEDY
INDUSTRIAL

Recambios para kits hidráulicos de reparación de carrocería

Componente o accesorio para la herramienta indicada.



Referencia	Peso	Descripción	EU	SA	UK
KEN5678420K	1170 g	Tubo de extensión pequeño de 125mm	0	0	9
KEN5678430K	1750 g	Tubo de extensión mediano de 250mm	0	0	19
KEN5678440K	2230 g	Tubo de extensión largo de 355mm	0	0	0
KEN5678450K	2780 g	Tubo de extensión extralargo de 480mm	0	0	8

KENNEDY
INDUSTRIAL

Kit de prueba neumática de desagües

Desatascar un desagüe o tubería compatible mediante el método indicado.



Capacidad para tubos
4 in.

Referencia	Tipo	EU	SA	UK
KEN5887600K	Kit de prueba neumática de desagües	0	6	4

KENNEDY
INDUSTRIAL

Equipo de elevación · Uso intensivo

Elevar o sostener vehículos según las especificaciones del equipo.



Capacidad de elevación
5 t

Altura máxima de elevación
560 mm

Referencia	Peso	EU	SA	UK
KEN5036380K	92 kg	0	7	0
KEN5036420K	145 kg	Req.	Req.	5

KENNEDY
INDUSTRIAL

Tornillo de banco · Acero

Sujetar una pieza para la operación indicada.



Material de las mordazas
Acero

Anchura de mordaza
205 mm

Referencia	Boca	EU	SA	UK
KEN4450300K	200 mm	1	2	45
KEN4450500K	100 mm	0	3	0
KEN4450540K	150 mm	0	8	45

EU = Europa | SA = Sudáfrica | UK = Reino Unido | Req. = bajo consulta
Stock regional comprobado el 12 nov 2026 | 50+ = 50 o más

TALLER Y REPARACIÓN

KENNEDY
INDUSTRIAL

Recambios para kits hidráulicos de reparación de carrocería

Componente o accesorio para la herramienta indicada.



Referencia	Peso	Descripción	EU	SA	UK
KEN5678460K	682 g	Conector rápido macho de doble extremo	0	0	1
KEN5678470K	1990 g	Flat Base 150mm × 95mm	0	0	4
KEN5678480K	830 g	90° Base en 'V'	0	0	0
KEN5678500K	1190 g	Pie para émbolo separador	0	0	4

KENNEDY
INDUSTRIAL

Equipo de elevación · 20/40T · 2

Elevar o sostener vehículos según las especificaciones del equipo.



Capacidad de elevación
20/40 t

Altura máxima de elevación
520 mm

Referencia	Peso	Tipo	EU	SA	UK
KEN5037120K	74 kg	Gato de carretilla neumático	Req.	13	0

KENNEDY
INDUSTRIAL

Bruñidor de cilindros · Uso intensivo

Realizar la tarea de mantenimiento del vehículo indicada para esta referencia.



Referencia	Grano	Longitud	EU	SA	UK
KEN5032920K	Fino	290 mm	3	26	50+

KENNEDY
INDUSTRIAL

Punta de atornillado

Sujetar o alargar puntas de atornillado compatibles.



Referencia	Longitud	Piezas	EU	SA	UK
KEN5735328B	25 mm	1	0	Req.	50+

EU = Europa | SA = Sudáfrica | UK = Reino Unido | Req. = bajo consulta
Stock regional comprobado el 12 nov 2026 | 50+ = 50 o más

Dimensiones en mm salvo indicación

TALLER Y REPARACIÓN

KENNEDY
INDUSTRIAL

Recambios para kits hidráulicos de reparación de carrocería

Componente o accesorio para la herramienta indicada.



Referencia	Peso	Descripción	EU	SA	UK
KEN5678510K	874 g	Pie de cilindro separador	0	0	5
KEN5678520K	592 g	Cabezal de caucho 75mm ø	0	0	0
KEN5678530K	436 g	Apoyo dentado 46mm ø	0	0	0
KEN5678540K	5280 g	Maletín de repuesto moldeado por soplado	0	0	0

KENNEDY
INDUSTRIAL

Botador de ensanchar · All-in-1

Inspeccionar o comprobar el elemento de fontanería indicado para esta referencia.



Material
Níquel-cromo

Referencia	Capacidad	Tipo	EU	SA	UK
KEN5889840K	1/4 in.	Botador de ensanchar	2	1	50+

KENNEDY
INDUSTRIAL

Mango en T · Uso intensivo

Sujetar una pieza para la operación indicada.



Material del mango
Acero

Material de las mordazas
Acero

Referencia	Longitud	Tipo	EU	SA	UK
KEN5394400K	720 mm	Sargento en F	7	Req.	50+

KENNEDY
INDUSTRIAL

Punta de atornillado · Magnético · 5/16"

Sujetar o alargar puntas de atornillado compatibles.



Referencia	Longitud	Piezas	EU	SA	UK
KEN5736030K	55 mm	1	0	0	50+

EU = Europa | SA = Sudáfrica | UK = Reino Unido | Req. = bajo consulta
Stock regional comprobado el 12 nov 2026 | 50+ = 50 o más

Dimensiones en mm salvo indicación

TALLER Y REPARACIÓN

KENNEDY
INDUSTRIAL
Punzón de marcar manual · 1.5mm

Marcar materiales adecuados con los caracteres indicados.



Altura de carácter
1.5 mm

Acabado / recubrimiento
Niquelado

Referencia	Carácter	EU	SA	UK
KEN5606102K	C	0	0	0
KEN5606107K	H	0	0	0
KEN5606108K	I	0	0	0
KEN5606110K	K	0	0	0

KENNEDY
INDUSTRIAL
Mordazas magnéticas para tornillo de banco · Aluminio · Fibra

Adaptar o mantener un sargento o tornillo de banco compatible.



Acabado / recubrimiento del cuerpo
Fibra

Material del cuerpo
Aluminio

Referencia	Tipo	Compatibilidad	EU	SA	UK
KEN5892600K	Mordazas magnéticas para tornillo de banco	Tornillo de banco de 6 in.	0	21	50+

KENNEDY
INDUSTRIAL
Hoja · Retráctil

Cortar o recortar materiales adecuados a la hoja o herramienta indicada.



Tipo de filo
Estándar

Material de la hoja
Acero

Referencia	Longitud	Tipo	EU	SA	UK
KEN5371000K	178 mm	Cúter de recorte	0	50+	50+

KENNEDY
INDUSTRIAL
Extractor de retenes

Realizar la tarea de mantenimiento del vehículo indicada para esta referencia.



Referencia	Peso	Piezas	EU	SA	UK
KEN5032900K	365 g	1	Req.	Req.	Req.

EU = Europa | SA = Sudáfrica | UK = Reino Unido | Req. = bajo consulta
Stock regional comprobado el 12 nov 2026 | 50+ = 50 o más

TALLER Y REPARACIÓN

KENNEDY
INDUSTRIAL
Punzón de marcar manual · 1.5mm

Marcar materiales adecuados con los caracteres indicados.



Altura de carácter
1.5 mm

Acabado / recubrimiento
Niquelado

Referencia	Carácter	EU	SA	UK
KEN5606111K	L	0	0	0
KEN5606112K	M	0	0	0
KEN5606113K	N	0	0	0
KEN5606114K	O	0	0	0

KENNEDY
INDUSTRIAL
Tornillo de banco

Sujetar una pieza para la operación indicada.



Material de las mordazas
Acero

Anchura de mordaza
100 mm

Referencia	Boca	EU	SA	UK
KEN4452040K	127 mm	6	6	50+
KEN4452060K	178 mm	Req.	Req.	50+

KENNEDY
INDUSTRIAL
Vaso para sonda de oxígeno

Realizar la tarea de mantenimiento del vehículo indicada para esta referencia.



Material
Acero al cromo-vanadio

Referencia	Piezas	Tipo	EU	SA	UK
KEN5032760K	1	Vaso para sonda de oxígeno	1	50+	50+

KENNEDY
INDUSTRIAL
Bidón · Acero

Almacenar o trasvasar los combustibles admitidos para el recipiente.



Material del recipiente
Acero

Normas declaradas
Homologado ONU, clase 3

Referencia	Capacidad	Peso	EU	SA	UK
KEN5039230K	5 L	-	0	0	50+
KEN5039250K	20 L	3810 g	Req.	Req.	Req.

EU = Europa | SA = Sudáfrica | UK = Reino Unido | Req. = bajo consulta
Stock regional comprobado el 12 nov 2026 | 50+ = 50 o más

TALLER Y REPARACIÓN

KENNEDY
INDUSTRIAL

Punzón de marcar manual - 1.5mm

Marcar materiales adecuados con los caracteres indicados.



Altura de carácter
1.5 mm

Acabado / recubrimiento
Niquelado

Referencia	Carácter	EU	SA	UK
KEN5606115K	P	0	0	0
KEN5606116K	Q	0	0	0
KEN5606117K	R	0	0	0
KEN5606118K	S	0	0	0

KENNEDY
INDUSTRIAL

Comprobador de anticongelante

Comprobar la función del vehículo o sistema indicada para el instrumento.



Referencia	Piezas	EU	SA	UK
KEN5031100K	1	0	19	44

KENNEDY
INDUSTRIAL

Hoja fija

Cortar o recortar materiales adecuados a la hoja o herramienta indicada.



Tipo de filo
Estándar

Material de la hoja
Acero

Referencia	Longitud	Tipo	EU	SA	UK
KEN5370480K	176 mm	Cúter	46	50+	50+

KENNEDY
INDUSTRIAL

Kit de reparación de juntas

Componente o accesorio para la herramienta indicada.



Referencia	Variante	EU	SA	UK
KEN5677910K	SEAL REPAIR KIT FOR KEN9413710K	Req.	0	0
KEN5677920K	SEAL REPAIR KIT FOR KEN9413720K	Req.	0	0
KEN5677940K	RAM FOR 2 TON CRANE KEN9413720K	Req.	0	0

EU = Europa | SA = Sudáfrica | UK = Reino Unido | Req. = bajo consulta
Stock regional comprobado el 12 nov 2026 | 50+ = 50 o más

Dimensiones en mm salvo indicación

TALLER Y REPARACIÓN

KENNEDY
INDUSTRIAL
Punzón de marcar manual - 1.5mm

Marcar materiales adecuados con los caracteres indicados.



Altura de carácter
1.5 mm

Acabado / recubrimiento
Niquelado

Referencia	Carácter	EU	SA	UK
KEN5606119K	T	0	0	0
KEN5606120K	U	0	0	0
KEN5606121K	V	0	0	0
KEN5606122K	W	0	0	0

KENNEDY
INDUSTRIAL
Cuchillo de seguridad retráctil

Cortar o recortar materiales adecuados a la hoja o herramienta indicada.



Tipo de filo
Estándar

Material de la hoja
Acero

Referencia	Longitud	Tipo	EU	SA	UK
KEN5370515K	150 mm	Cúter de recorte	0	50+	50+

KENNEDY
INDUSTRIAL
Fusibles de pala Maxi de alta intensidad para automoción

Proteger un circuito con el calibre de fusible indicado.



Referencia	Peso	Piezas	EU	SA	UK
KEN5039920K	410 g	48	0	0	20

KENNEDY
INDUSTRIAL
Kit de reparación de juntas para prensa hidráulica de banco

Componente o accesorio para la herramienta indicada.



Altura total
895 mm

Altura regulable de mesa
3 x 100mm

Referencia	Capacidad	Anchura	EU	SA	UK
KEN5678220K	10 toneladas	545 mm	0	0	4

EU = Europa | SA = Sudáfrica | UK = Reino Unido | Req. = bajo consulta
Stock regional comprobado el 12 nov 2026 | 50+ = 50 o más

Dimensiones en mm salvo indicación

TALLER Y REPARACIÓN

KENNEDY
INDUSTRIAL
Punzón de marcar manual · 1.5mm

Marcar materiales adecuados con los caracteres indicados.



Altura de carácter
1.5 mm

Acabado / recubrimiento
Niquelado

Referencia	Carácter	EU	SA	UK
KEN5606123K	X	0	0	0
KEN5606124K	Y	0	0	0
KEN5606125K	Z	0	0	0
KEN5606126K	&	0	0	0

KENNEDY
INDUSTRIAL
Hoja

Cortar o recortar materiales adecuados a la hoja o herramienta indicada.



Dimensiones de la hoja
91 x 9mm

Material de la hoja
Acero

Referencia	Longitud	EU	SA	UK
KEN5370720K	140 mm	9	50+	50+
KEN5370740K	170 mm	46	Req.	50+

KENNEDY
INDUSTRIAL
Juego de vasos · 02

Realizar la tarea de mantenimiento del vehículo indicada para esta referencia.



Referencia	Piezas	Tipo	EU	SA	UK
KEN5038020K	3	Vaso para sonda lambda o de oxígeno	3	Req.	50+

KENNEDY
INDUSTRIAL
Bandeja de repuesto · 10

Componente o accesorio para la herramienta indicada.



Material del producto
Polipropileno

Referencia	L × W	Tipo	EU	SA	UK
KEN5936000K	240 × 178 mm	Recambio	8	14	50+

EU = Europa | SA = Sudáfrica | UK = Reino Unido | Req. = bajo consulta
Stock regional comprobado el 12 nov 2026 | 50+ = 50 o más

Dimensiones en mm salvo indicación

TALLER Y REPARACIÓN

KENNEDY
INDUSTRIAL
Punzón de marcar manual - 10.0mm

Marcar materiales adecuados con los caracteres indicados.



Altura de carácter
10.0 mm

Acabado / recubrimiento
Niquelado

Referencia	Carácter	EU	SA	UK
KEN5606289K	A	0	0	0
KEN5606290K	B	0	2	3
KEN5606291K	C	0	2	0
KEN5606292K	D	0	0	0

KENNEDY
INDUSTRIAL
Cargador de batería

Arrancar, cargar, comprobar o conectar una batería únicamente según las indicaciones del producto.



Referencia	Peso	Tipo	EU	SA	UK
KEN5030320K	0.76 kg	Cargador de batería	Req.	8	37

KENNEDY
INDUSTRIAL
Cortapernos

Cortar pernos, varillas, alambre o cadenas adecuados dentro de la capacidad indicada.



Material de empuñadura
Plástico

Material del mango
Acero

Referencia	Longitud	EU	SA	UK
KEN5922296K	600 mm	1	0	42
KEN5924200K	760 mm	2	4	50+
KEN5924220K	900 mm	2	10	50+

KENNEDY
INDUSTRIAL
Herramienta de carrocería

Realizar la tarea de mantenimiento del vehículo indicada para esta referencia.



Material de herramienta
Metal

Referencia	Longitud	Peso	EU	SA	UK
KEN5032800K	210 mm	135 kg	0	0	5

EU = Europa | SA = Sudáfrica | UK = Reino Unido | Req. = bajo consulta
Stock regional comprobado el 12 nov 2026 | 50+ = 50 o más

Dimensiones en mm salvo indicación

TALLER Y REPARACIÓN

KENNEDY
INDUSTRIAL
Punzón de marcar manual - 10.0mm

Marcar materiales adecuados con los caracteres indicados.



Altura de carácter
10.0 mm

Acabado / recubrimiento
Niquelado

Referencia	Carácter	EU	SA	UK
KEN5606293K	E	0	0	38
KEN5606294K	F	0	0	38
KEN5606295K	G	0	0	0
KEN5606296K	H	0	0	5

KENNEDY
INDUSTRIAL
Herramienta de carrocería

Realizar la tarea de mantenimiento del vehículo indicada para esta referencia.



Material de herramienta
Metal

Referencia	Longitud	Peso	EU	SA	UK
KEN5038760K	230 mm	120 kg	12	28	50+
KEN5038770K	295 mm	150 kg	3	44	50+

KENNEDY
INDUSTRIAL
Tas de punta de poca curvatura

Realizar la tarea de mantenimiento del vehículo indicada para esta referencia.



Material de herramienta
Acero

Referencia	Longitud	Peso	EU	SA	UK
KEN5037560K	120 mm	1.41 kg	0	5	50+

KENNEDY
INDUSTRIAL
Martillo de peña recta y punta de acabado

Realizar la tarea de mantenimiento del vehículo indicada para esta referencia.



Material de herramienta
Acero

Referencia	Longitud	Peso	EU	SA	UK
KEN5257330K	325 mm	0.45 kg	1	12	50+

EU = Europa | SA = Sudáfrica | UK = Reino Unido | Req. = bajo consulta
Stock regional comprobado el 12 nov 2026 | 50+ = 50 o más

Dimensiones en mm salvo indicación

TALLER Y REPARACIÓN

KENNEDY
INDUSTRIAL
Punzón de marcar manual - 10.0mm

Marcar materiales adecuados con los caracteres indicados.



Altura de carácter
10.0 mm

Acabado / recubrimiento
Niquelado

Referencia	Carácter	EU	SA	UK
KEN5606297K	I	0	0	1
KEN5606298K	J	0	0	0
KEN5606299K	K	0	1	0
KEN5606300K	L	0	0	50+

KENNEDY
INDUSTRIAL
Separador de rótulas

Separar componentes o comprimir muelles únicamente según las indicaciones de esta referencia.



Material de las mordazas
Acero aleado

Material del tornillo
Acero templado

Referencia	Capacidad	Peso	EU	SA	UK
KEN5031400K	22 mm	0.74 kg	3	3	50+
KEN5034400K	45 mm	1.12 kg	1	23	14

KENNEDY
INDUSTRIAL
Manómetro para neumáticos

Realizar la tarea de mantenimiento del vehículo indicada para esta referencia.

Material de herramienta
Latón cromado

Referencia	Peso	Tipo	EU	SA	UK
KEN5038460K	43 g	Manómetro para neumáticos	1	7	50+

KENNEDY
INDUSTRIAL
Alicates para retenes de válvula

Realizar la tarea de mantenimiento del vehículo indicada para esta referencia.



Referencia	Longitud	Peso	EU	SA	UK
KEN5032680K	250 mm	383 kg	0	9	50+
KEN5032690K	270 mm	381 kg	9	4	20

EU = Europa | SA = Sudáfrica | UK = Reino Unido | Req. = bajo consulta
Stock regional comprobado el 12 nov 2026 | 50+ = 50 o más

Dimensiones en mm salvo indicación

TALLER Y REPARACIÓN

KENNEDY
INDUSTRIAL
Punzón de marcar manual · 10.0mm

Marcar materiales adecuados con los caracteres indicados.



Altura de carácter
10.0 mm

Acabado / recubrimiento
Niquelado

Referencia	Carácter	EU	SA	UK
KEN5606301K	M	0	0	21
KEN5606304K	P	0	0	14
KEN5606306K	R	0	0	31
KEN5606307K	S	0	0	0

KENNEDY
INDUSTRIAL
Juego de mantenimiento de rótulas

Separar componentes o comprimir muelles únicamente según las indicaciones de esta referencia.



Referencia	Peso	Piezas	EU	SA	UK
KEN5031300K	7.60 kg	9	0	1	50+

KENNEDY
INDUSTRIAL
Juego de pinzas para obturar mangueras

Realizar la tarea de mantenimiento del vehículo indicada para esta referencia.



Capacidad máxima
60 mm

Material de herramienta
Nailon

Referencia	Peso	Piezas	EU	SA	UK
KEN5031940K	330 g	3	3	0	50+

KENNEDY
INDUSTRIAL
Kits de reparación de juntas para prensas hidráulicas de banco

Componente o accesorio para la herramienta indicada.



Altura mínima / máxima del émbolo a la mesa
140 a 980 mm

Altura total
1835 mm

Referencia	Capacidad	Anchura / variante	EU	SA	UK
KEN5678570K	30 toneladas	545 mm · KEN-567-8570K	Req.	Req.	9
KEN5678580K	30 toneladas	545 mm · KEN-567-8580K	Req.	Req.	10

EU = Europa | SA = Sudáfrica | UK = Reino Unido | Req. = bajo consulta
Stock regional comprobado el 12 nov 2026 | 50+ = 50 o más

Dimensiones en mm salvo indicación

TALLER Y REPARACIÓN

KENNEDY
INDUSTRIAL
Punzón de marcar manual · 10.0mm

Marcar materiales adecuados con los caracteres indicados.



Altura de carácter
10.0 mm

Acabado / recubrimiento
Niquelado

Referencia	Carácter	EU	SA	UK
KEN5606308K	T	0	8	0
KEN5606311K	W	0	0	0
KEN5606314K	Z	0	0	0

KENNEDY
INDUSTRIAL
Hacha de corte · 16

Cortar, partir o compactar según el tipo de herramienta.



Material del vástago
Acero

Referencia	Longitud	Tipo	EU	SA	UK
KEN5259110K	335 mm	Hacha de corte	5	30	50+

KENNEDY
INDUSTRIAL
Sargento en G · Uso intensivo

Sujetar una pieza para la operación indicada.



Material de las mordazas
Acero

Capacidad de apertura
150 mm

Referencia	Tipo	EU	SA	UK
KEN5392260K	Sargento en G	2	1	50+

KENNEDY
INDUSTRIAL
Sargento en C

Sujetar una pieza para la operación indicada.



Material de las mordazas
Acero

Capacidad de apertura
100 mm

Referencia	Longitud	Tipo	EU	SA	UK
KEN5588740K	330 mm	Brida de bloqueo	0	0	50+

EU = Europa | SA = Sudáfrica | UK = Reino Unido | Req. = bajo consulta
Stock regional comprobado el 12 nov 2026 | 50+ = 50 o más

Dimensiones en mm salvo indicación

TALLER Y REPARACIÓN

KENNEDY
INDUSTRIAL
Punzón de marcar manual · 3.0mm

Marcar materiales adecuados con los caracteres indicados.



Altura de carácter
3.0 mm

Acabado / recubrimiento
Niquelado

Referencia	Carácter	EU	SA	UK
KEN5606154K	A	0	0	0
KEN5606155K	B	0	3	4
KEN5606158K	E	0	0	0
KEN5606160K	G	0	0	0

KENNEDY
INDUSTRIAL
Comprobador de batería y alternador

Arrancar, cargar, comprobar o conectar una batería únicamente según las indicaciones del producto.



Referencia	Peso	Tipo	EU	SA	UK
KEN5031080K	73 kg	Comprobador de batería y alternador	1	Req.	50+

KENNEDY
INDUSTRIAL
Prensa de banco · 10

Aplicar una fuerza de prensado controlada a conjuntos adecuados.



Altura mínima / máxima del émbolo a la mesa
90 a 300 mm

Altura total
895 mm

Referencia	Capacidad	Anchura	EU	SA	UK
KEN9855000K	10 toneladas	480 mm	Req.	Req.	11

KENNEDY
INDUSTRIAL
Kit de reparación de juntas para cilindro hidráulico

Componente o accesorio para la herramienta indicada.



Referencia	Tipo	EU	SA	UK
KEN5678230K	Juego de reparación de juntas	0	0	21

EU = Europa | SA = Sudáfrica | UK = Reino Unido | Req. = bajo consulta
Stock regional comprobado el 12 nov 2026 | 50+ = 50 o más

TALLER Y REPARACIÓN

KENNEDY
INDUSTRIAL
Punzón de marcar manual · 3.0mm

Marcar materiales adecuados con los caracteres indicados.



Altura de carácter
3.0 mm

Acabado / recubrimiento
Niquelado

Referencia	Carácter	EU	SA	UK
KEN5606161K	H	0	0	0
KEN5606162K	I	0	0	0
KEN5606163K	J	0	0	0
KEN5606164K	K	0	0	0

KENNEDY
INDUSTRIAL
Cables de arranque

Arrancar, cargar, comprobar o conectar una batería únicamente según las indicaciones del producto.



Tipo de mordaza
Cocodrilo

Referencia	Peso	EU	SA	UK
KEN5035250K	2.88 kg	0	0	50+

KENNEDY
INDUSTRIAL
Kits hidráulicos de reparación de carrocería

Componente o accesorio para la herramienta indicada.



Referencia	Longitud	EU	SA	UK
KEN5037240K	100 mm	3	1	50+
KEN5037260K	-	Req.	Req.	39

KENNEDY
INDUSTRIAL
Kit de herramientas de engastar · 361 piezas

Consúltenos la especificación señalada antes de pedirlo. Unir terminales y conductores compatibles.



Material del revestimiento del mango
PVC

Aislado
No

Referencia	Longitud	Piezas	EU	SA	UK
KEN5155530K	240 mm	361	0	21	50+

EU = Europa | SA = Sudáfrica | UK = Reino Unido | Req. = bajo consulta
Stock regional comprobado el 12 nov 2026 | 50+ = 50 o más

Dimensiones en mm salvo indicación

TALLER Y REPARACIÓN

KENNEDY
INDUSTRIAL
Punzón de marcar manual · 3.0mm

Marcar materiales adecuados con los caracteres indicados.



Altura de carácter
3.0 mm

Acabado / recubrimiento
Niquelado

Referencia	Carácter	EU	SA	UK
KEN5606168K	O	0	0	0
KEN5606169K	P	0	0	0
KEN5606170K	Q	0	0	0
KEN5606171K	R	0	0	0

KENNEDY
INDUSTRIAL
Comprobador de batería

Arrancar, cargar, comprobar o conectar una batería únicamente según las indicaciones del producto.



Referencia	Peso	Tipo	EU	SA	UK
KEN5031120K	140 kg	Comprobador de batería	1	27	50+

KENNEDY
INDUSTRIAL
Prensa de taller de suelo

Aplicar una fuerza de prensado controlada a conjuntos adecuados.



Altura mínima / máxima del émbolo a la mesa
35 a 870 mm

Anchura total
770 mm

Referencia	Capacidad	Altura	EU	SA	UK
KEN5039480K	20 toneladas	1800 mm	Req.	Req.	12
KEN5039490K	30 toneladas	1835 mm	Req.	Req.	6

KENNEDY
INDUSTRIAL
Lima

Retirar virutas finas para nivelar o dar forma a madera adecuada.



Material de la hoja
Acero al carbono

Anchura de hoja
42 mm

Referencia	L × W	Tipo	EU	SA	UK
KEN5971010K	405 × 42 mm	Lima	0	0	0
KEN5971110K	140 × 42 mm	Cepillo	0	0	50+
KEN5971150K	185 × 42 mm	Herramienta de cepillado	0	0	50+

EU = Europa | SA = Sudáfrica | UK = Reino Unido | Req. = bajo consulta
Stock regional comprobado el 12 nov 2026 | 50+ = 50 o más

TALLER Y REPARACIÓN

KENNEDY
INDUSTRIAL
Punzón de marcar manual · 3.0mm

Marcar materiales adecuados con los caracteres indicados.



Altura de carácter
3.0 mm

Acabado / recubrimiento
Niquelado

Referencia	Carácter	EU	SA	UK
KEN5606172K	S	0	0	0
KEN5606174K	U	Req.	6	0
KEN5606176K	W	0	0	0
KEN5606178K	Y	0	0	0

KENNEDY
INDUSTRIAL
Separador de rodamientos

Separar componentes o comprimir muelles únicamente según las indicaciones de esta referencia.



Material del tornillo
Acero templado

Referencia	Capacidad	Peso	EU	SA	UK
KEN5034520K	30 - 50 mm	0.62 kg	4	9	0
KEN5034540K	50 - 75 mm	1.6 kg	0	2	0
KEN5034560K	75 - 105 mm	2.59 kg	1	6	19
KEN5034580K	105 - 150 mm	5.31 kg	1	8	7

KENNEDY
INDUSTRIAL
Herramienta para frenos

Realizar la tarea de mantenimiento del vehículo indicada para esta referencia.



Material de herramienta
Plástico

Referencia	Medida	Peso	EU	SA	UK
KEN5031920K	1ltr	470 g	1	30	50+

KENNEDY
INDUSTRIAL
Herramienta para neumáticos

Realizar la tarea de mantenimiento del vehículo indicada para esta referencia.



Referencia	Tipo	EU	SA	UK
KEN5583462D	Alicate para equilibrado de ruedas	3	9	50+

EU = Europa | SA = Sudáfrica | UK = Reino Unido | Req. = bajo consulta
Stock regional comprobado el 12 nov 2026 | 50+ = 50 o más

TALLER Y REPARACIÓN

KENNEDY
INDUSTRIAL
Punzón de marcar manual · 3.0mm

Marcar materiales adecuados con los caracteres indicados.



Altura de carácter
3.0 mm

Acabado / recubrimiento
Niquelado

Referencia	Carácter	EU	SA	UK
KEN5606179K	Z	0	0	0
KEN5606180K	&	0	0	3

KENNEDY
INDUSTRIAL
Juego de extractores · Cuadrado · 1/2in. · 4 piezas

Extraer tornillos o espárragos dañados adecuados.



Tipo de accionamiento
1/2" Cuadradillo

Material
Acero al cromo-vanadio

Referencia	Piezas	Tipo	EU	SA	UK
KEN5829480K	4	Juego de extractores de espárragos	4	15	50+

KENNEDY
INDUSTRIAL
Centrador

Localizar un borde, centro o posición de referencia de una pieza en una máquina.



Referencia	Longitud	EU	SA	UK
KEN5181460K	85 mm	0	50+	50+

KENNEDY
INDUSTRIAL
Cuchilla de precisión

Cortar o recortar materiales adecuados a la hoja o herramienta indicada.



Material de la hoja
Acero

Accionamiento de la hoja
Hoja fija

Referencia	Color del mango	EU	SA	UK
KEN5374620K	Plateado	35	50+	50+
KEN5374630K	Rojo	21	24	50+

EU = Europa | SA = Sudáfrica | UK = Reino Unido | Req. = bajo consulta
Stock regional comprobado el 12 nov 2026 | 50+ = 50 o más

Dimensiones en mm salvo indicación

TALLER Y REPARACIÓN

KENNEDY
INDUSTRIAL

Punzón de marcar manual · 6.0mm

Marcar materiales adecuados con los caracteres indicados.



Altura de carácter
6.0 mm

Acabado / recubrimiento
Niquelado

Referencia	Carácter	EU	SA	UK
KEN5606235K	A	0	50+	2
KEN5606236K	B	0	0	0
KEN5606237K	C	0	0	3
KEN5606238K	D	0	0	0

KENNEDY
INDUSTRIAL

Caja de ingletes

Guiar una sierra manual compatible para realizar los cortes angulares indicados.



Material del bloque
Madera de haya

Anchura interior
76 mm

Referencia	Tipo	EU	SA	UK
KEN5976190K	Caja de ingletes	0	0	5

KENNEDY
INDUSTRIAL

Recambios para prensas hidráulicas de accionamiento manual y neumático

Aplicar una fuerza de prensado controlada a conjuntos adecuados.



Referencia	Variante	EU	SA	UK
KEN5673980K	KEN5039480K	Req.	0	0
KEN5673990K	KEN5039490K	0	0	0

KENNEDY
INDUSTRIAL

Equipo de elevación · Telescópico

Elevar o sostener vehículos según las especificaciones del equipo.



Capacidad de elevación
0.5 t

Altura máxima de elevación
1800 mm

Referencia	Peso	Compatibilidad	EU	SA	UK
KEN5037160K	68.5 kg	Desmontaje e instalación de transmisiones	Req.	Req.	12

EU = Europa | SA = Sudáfrica | UK = Reino Unido | Req. = bajo consulta
Stock regional comprobado el 12 nov 2026 | 50+ = 50 o más

Dimensiones en mm salvo indicación

TALLER Y REPARACIÓN

KENNEDY
INDUSTRIAL
Punzón de marcar manual · 6.0mm

Marcar materiales adecuados con los caracteres indicados.



Altura de carácter
6.0 mm

Acabado / recubrimiento
Niquelado

Referencia	Carácter	EU	SA	UK
KEN5606240K	F	0	0	0
KEN5606241K	G	0	0	9
KEN5606242K	H	0	0	0
KEN5606243K	I	0	0	0

KENNEDY
INDUSTRIAL
Caja de ingletes

Guiar una sierra manual compatible para realizar los cortes angulares indicados.



Material del bloque
Madera de haya

Anchura interior
76 mm

Referencia	Tipo	EU	SA	UK
KEN5976090K	Caja de ingletes	0	0	11

KENNEDY
INDUSTRIAL
Cilindro hidráulico de tracción

Realizar la tarea de mantenimiento del vehículo indicada para esta referencia.



Referencia	Peso	Tipo	EU	SA	UK
KEN5037180K	6.7 kg	Cilindro hidráulico de tracción	1	0	7

KENNEDY
INDUSTRIAL
Kit de reparación de juntas para KEN9413670K

Componente o accesorio para la herramienta indicada.



Referencia	Otras características indicadas por el proveedor	EU	SA	UK
KEN5678200K	Juego de reparación de juntas para KEN9413670K	Req.	Req.	0

EU = Europa | SA = Sudáfrica | UK = Reino Unido | Req. = bajo consulta
Stock regional comprobado el 12 nov 2026 | 50+ = 50 o más

Dimensiones en mm salvo indicación

TALLER Y REPARACIÓN

KENNEDY
INDUSTRIAL
Punzón de marcar manual · 6.0mm

Marcar materiales adecuados con los caracteres indicados.



Altura de carácter
6.0 mm

Acabado / recubrimiento
Niquelado

Referencia	Carácter	EU	SA	UK
KEN5606245K	K	0	0	0
KEN5606246K	L	0	0	0
KEN5606248K	N	0	0	0
KEN5606252K	R	0	0	0

KENNEDY
INDUSTRIAL
Tope de banco

Guiar una sierra manual compatible para realizar los cortes angulares indicados.



Material del bloque
Madera de haya

Anchura interior
150 mm

Referencia	Tipo	EU	SA	UK
KEN5976290K	Tope de banco	0	0	8

KENNEDY
INDUSTRIAL
Extractor · 25 piezas

Extraer componentes adecuados montados a presión o retenidos.



Referencia	Tipo	EU	SA	UK
KEN5033520K	Juego de extractores hidráulicos	1	9	37

KENNEDY
INDUSTRIAL
Kit de reparación de juntas para gato telescópico de transmisiones

Componente o accesorio para la herramienta indicada.



Referencia	Compatibilidad	Tipo	EU	SA	UK
KEN5678210K	KEN-503-7160K	Recambios	0	0	11

EU = Europa | SA = Sudáfrica | UK = Reino Unido | Req. = bajo consulta
Stock regional comprobado el 12 nov 2026 | 50+ = 50 o más

Dimensiones en mm salvo indicación

TALLER Y REPARACIÓN

KENNEDY
INDUSTRIAL

Punzón de marcar manual · 6.0mm

Marcar materiales adecuados con los caracteres indicados.



Altura de carácter
6.0 mm

Acabado / recubrimiento
Niquelado

Referencia	Carácter	EU	SA	UK
KEN5606253K	S	0	0	0
KEN5606254K	T	0	0	19
KEN5606255K	U	0	0	0
KEN5606256K	V	0	0	0

KENNEDY
INDUSTRIAL

Cables de arranque

Arrancar, cargar, comprobar o conectar una batería únicamente según las indicaciones del producto.



Tipo de mordaza
Cocodrilo

Referencia	Peso	EU	SA	UK
KEN5035360K	1.25 kg	0	0	50+
KEN5035370K	2.05 kg	2	0	50+

KENNEDY
INDUSTRIAL

Portabrocas manual de pinza

Sujetar una pieza para la operación indicada.



Material de las mordazas
Acero aleado

Material principal
Acero

Referencia	Boca	Longitud	EU	SA	UK
KEN5181260K	2.5 mm	60 mm	1	20	18

KENNEDY PROFESSIONAL

Plaquita de roscado · Métrico

Reparar una rosca con el sistema especificado.



Referencia	Rosca	Rosca	EU	SA	UK
KEN6206120K	M8 x 1.25	M8 × 1.25	0	10	40
KEN6206160K	M10x1	M10 × 1.50	0	Req.	47

EU = Europa | SA = Sudáfrica | UK = Reino Unido | Req. = bajo consulta
Stock regional comprobado el 12 nov 2026 | 50+ = 50 o más

Dimensiones en mm salvo indicación

TALLER Y REPARACIÓN

KENNEDY
INDUSTRIAL
Punzón de marcar manual · 6.0mm

Marcar materiales adecuados con los caracteres indicados.



Altura de carácter
6.0 mm

Acabado / recubrimiento
Niquelado

Referencia	Carácter	EU	SA	UK
KEN5606257K	W	0	0	0
KEN5606260K	Z	0	0	0

KENNEDY
INDUSTRIAL
Portapuntas · 1/4"

Sujetar o alargar puntas de atornillado compatibles.



Referencia	Longitud	EU	SA	UK
KEN5735208W	25 mm	28	50+	50+
KEN5735209X	50 mm	16	9	50+

KENNEDY
INDUSTRIAL
Sargento en G · Uso intensivo

Sujetar una pieza para la operación indicada.



Material de las mordazas
Acero

Capacidad de apertura
250 mm

Referencia	Tipo	EU	SA	UK
KEN5392500K	Sargento en G	0	0	50+

KENNEDY
INDUSTRIAL
Cuchillo · Liberación rápida

Cortar o recortar materiales adecuados a la hoja o herramienta indicada.



Material de la hoja
Acero

Accionamiento de la hoja
Plegable

Referencia	Longitud	Tipo	EU	SA	UK
KEN5370640K	9 mm	Navaja	Req.	Req.	Req.

EU = Europa | SA = Sudáfrica | UK = Reino Unido | Req. = bajo consulta
Stock regional comprobado el 12 nov 2026 | 50+ = 50 o más

Dimensiones en mm salvo indicación

TALLER Y REPARACIÓN

KENNEDY
INDUSTRIAL
Punzón de marcar manual · 8.0mm

Marcar materiales adecuados con los caracteres indicados.



Altura de carácter
8.0 mm

Acabado / recubrimiento
Niquelado

Referencia	Carácter	EU	SA	UK
KEN5606262K	A	0	0	0
KEN5606263K	B	0	0	0
KEN5606264K	C	0	0	3
KEN5606265K	D	0	0	0

KENNEDY
INDUSTRIAL
Separador de pinzas de freno

Realizar la tarea de mantenimiento del vehículo indicada para esta referencia.



Material de herramienta
Acero

Referencia	Peso	Piezas	EU	SA	UK
KEN5031900K	830 g	1	1	0	50+

KENNEDY
INDUSTRIAL
Cilindro hidráulico de empuje

Realizar la tarea de mantenimiento del vehículo indicada para esta referencia.



Referencia	Peso	Tipo	EU	SA	UK
KEN5037190K	5.3 kg	Cilindro hidráulico de empuje	0	0	6

KENNEDY
INDUSTRIAL
Kits de reparación de juntas para gatos hidráulicos de carretilla

Componente o accesorio para la herramienta indicada.



Referencia	Tipo	EU	SA	UK
KEN5672350K	SEAL REPAIR KIT	Req.	Req.	50+

EU = Europa | SA = Sudáfrica | UK = Reino Unido | Req. = bajo consulta
Stock regional comprobado el 12 nov 2026 | 50+ = 50 o más

TALLER Y REPARACIÓN

KENNEDY
INDUSTRIAL
Punzón de marcar manual · 8.0mm

Marcar materiales adecuados con los caracteres indicados.



Altura de carácter
8.0 mm

Acabado / recubrimiento
Niquelado

Referencia	Carácter	EU	SA	UK
KEN5606266K	E	0	0	14
KEN5606268K	G	0	0	0
KEN5606270K	I	0	0	11
KEN5606271K	J	0	0	0

KENNEDY
INDUSTRIAL
Comprobador de líquido de frenos

Realizar la tarea de mantenimiento del vehículo indicada para esta referencia.



Material de herramienta
Plástico

Referencia	Peso	Piezas	EU	SA	UK
KEN5031130K	68 g	1	0	0	50+

KENNEDY
INDUSTRIAL
Juego de separadores hidráulicos

Extraer componentes adecuados montados a presión o retenidos.



Referencia	Apertura exterior de mordazas	EU	SA	UK
KEN5034700K	105-150mm	1	Req.	27
KEN5034720K	75-105mm	1	13	33

KENNEDY
INDUSTRIAL
Filtro de aceite

Desmontar o montar un filtro de aceite compatible según las indicaciones.



Acabado / recubrimiento
Cromado

Material de las mordazas
Acero

Referencia	Conexión	Capacidad	EU	SA	UK
KEN5031800K	3/8"	60-120 mm	8	43	50+

EU = Europa | SA = Sudáfrica | UK = Reino Unido | Req. = bajo consulta
Stock regional comprobado el 12 nov 2026 | 50+ = 50 o más

TALLER Y REPARACIÓN

KENNEDY
INDUSTRIAL
Punzón de marcar manual · 8.0mm

Marcar materiales adecuados con los caracteres indicados.



Altura de carácter
8.0 mm

Acabado / recubrimiento
Niquelado

Referencia	Carácter	EU	SA	UK
KEN5606272K	K	0	0	0
KEN5606273K	L	0	0	0
KEN5606274K	M	0	0	0
KEN5606275K	N	0	0	0

KENNEDY
INDUSTRIAL
Llave para pastillas de freno

Realizar la tarea de mantenimiento del vehículo indicada para esta referencia.



Material de herramienta
Acero

Referencia	Medida	Longitud	EU	SA	UK
KEN5032880K	140mm	140 mm	0	0	50+

KENNEDY
INDUSTRIAL
Equipo de elevación · 3-Tonne

Elevar o sostener vehículos según las especificaciones del equipo.



Capacidad de elevación
3 t

Altura máxima de elevación
465 mm

Referencia	Peso	Tipo	EU	SA	UK
KEN5038350K	29.3 kg	Gato de carretilla	Req.	12	0

KENNEDY
INDUSTRIAL
Organizador de maletín de servicio

Guardar y organizar las herramientas o piezas adecuadas al formato de almacenamiento.



Material del producto
Plástico

Referencia	L × W × H	EU	SA	UK
KEN5932380K	425 × 350 × 375 mm	1	15	50+

EU = Europa | SA = Sudáfrica | UK = Reino Unido | Req. = bajo consulta
Stock regional comprobado el 12 nov 2026 | 50+ = 50 o más

TALLER Y REPARACIÓN

KENNEDY
INDUSTRIAL
Punzón de marcar manual · 8.0mm

Marcar materiales adecuados con los caracteres indicados.



Altura de carácter
8.0 mm

Acabado / recubrimiento
Niquelado

Referencia	Carácter	EU	SA	UK
KEN5606276K	O	0	0	0
KEN5606277K	P	0	0	22
KEN5606278K	Q	0	0	0
KEN5606279K	R	0	0	0

KENNEDY
INDUSTRIAL
Herramienta para frenos

Realizar la tarea de mantenimiento del vehículo indicada para esta referencia.



Material de herramienta
Acero

Referencia	Medida	Longitud	EU	SA	UK
KEN5031910K	860mm	860 mm	0	0	50+

KENNEDY
INDUSTRIAL
Vaso extractor · 3/8"

Extraer tornillos o espárragos dañados adecuados.



Tipo de accionamiento
3/8" Cuadradillo

Acabado / recubrimiento
Óxido negro

Referencia	Vaso	Longitud	EU	SA	UK
KEN5831989K	19mm	34.9 mm	0	Req.	50+

KENNEDY
INDUSTRIAL
Kit de mantenimiento

Componente o accesorio para la herramienta indicada.



Referencia	Peso	Tipo	EU	SA	UK
KEN5678010K	9 g	Kit de reparación	0	0	0

EU = Europa | SA = Sudáfrica | UK = Reino Unido | Req. = bajo consulta
Stock regional comprobado el 12 nov 2026 | 50+ = 50 o más

Dimensiones en mm salvo indicación

TALLER Y REPARACIÓN

KENNEDY
INDUSTRIAL
Punzón de marcar manual · 8.0mm

Marcar materiales adecuados con los caracteres indicados.



Altura de carácter
8.0 mm

Acabado / recubrimiento
Niquelado

Referencia	Carácter	EU	SA	UK
KEN5606280K	S	0	0	6
KEN5606281K	T	0	0	2
KEN5606282K	U	0	0	0
KEN5606284K	W	0	0	0

KENNEDY
INDUSTRIAL
Herramienta para frenos

Realizar la tarea de mantenimiento del vehículo indicada para esta referencia.



Material de herramienta
Acero

Referencia	Medida	Longitud	EU	SA	UK
KEN5034940K	152mm	152 mm	0	8	50+

KENNEDY
INDUSTRIAL
Punzón de letras y números

Marcar materiales adecuados con los caracteres indicados.



Referencia	Longitud	EU	SA	UK
KEN5609500K	125 mm	0	5	9

KENNEDY
INDUSTRIAL
Martillo de recoger chapa

Realizar la tarea de mantenimiento del vehículo indicada para esta referencia.



Material de herramienta
Acero

Referencia	Longitud	Peso	EU	SA	UK
KEN5257280K	325 mm	320 kg	0	18	50+

EU = Europa | SA = Sudáfrica | UK = Reino Unido | Req. = bajo consulta
Stock regional comprobado el 12 nov 2026 | 50+ = 50 o más

Dimensiones en mm salvo indicación

TALLER Y REPARACIÓN

KENNEDY
INDUSTRIAL
Punzón de marcar manual · 12.0mm

Marcar materiales adecuados con los caracteres indicados.



Altura de carácter
12.5 mm

Acabado / recubrimiento
Niquelado

Referencia	Carácter	EU	SA	UK
KEN5606316K	A	0	0	23
KEN5606319K	D	0	0	0
KEN5606320K	E	0	0	9
KEN5606321K	F	0	0	19

KENNEDY
INDUSTRIAL
Martillo de carrocero

Realizar la tarea de mantenimiento del vehículo indicada para esta referencia.



Material de herramienta
Acero

Referencia	Longitud	Peso	EU	SA	UK
KEN5257260K	325 mm	0.44 kg	10	8	50+

KENNEDY
INDUSTRIAL
Alicates de engastar · Aislado · Carraca

Unir terminales y conductores compatibles.



Material del revestimiento del mango
PVC

Aislado
No

Referencia	Longitud	Piezas	EU	SA	UK
KEN5155220K	225 mm	1	Req.	Req.	50+

KENNEDY
INDUSTRIAL
Bomba hidráulica manual de una velocidad

Realizar la tarea de mantenimiento del vehículo indicada para esta referencia.



Referencia	Peso	EU	SA	UK
KEN5038800K	5.7 kg	0	0	11
KEN5038820K	7.1 kg	2	6	0

EU = Europa | SA = Sudáfrica | UK = Reino Unido | Req. = bajo consulta
Stock regional comprobado el 12 nov 2026 | 50+ = 50 o más

Dimensiones en mm salvo indicación

TALLER Y REPARACIÓN

KENNEDY
INDUSTRIAL
Punzón de marcar manual · 12.0mm

Marcar materiales adecuados con los caracteres indicados.



Altura de carácter
12.5 mm

Acabado / recubrimiento
Niquelado

Referencia	Carácter	EU	SA	UK
KEN5606322K	G	0	0	0
KEN5606323K	H	0	0	0
KEN5606325K	J	Req.	Req.	0
KEN5606327K	L	0	0	0

KENNEDY
INDUSTRIAL
Sargento en C · 0-100mm

Sujetar una pieza para la operación indicada.



Material de las mordazas
Acero

Capacidad de apertura
100 mm

Referencia	Longitud	Tipo	EU	SA	UK
KEN5588160K	300 mm	Brida de bloqueo	0	0	50+

KENNEDY
INDUSTRIAL
Mordazas para tornillo de banco

Adaptar o mantener un sargento o tornillo de banco compatible.



Material del cuerpo
Acero

Referencia	Tipo	Compatibilidad	EU	SA	UK
KEN5675186K	Mordazas para tornillo de banco	Tornillo de banco de 6 in.	Req.	Req.	0

KENNEDY
INDUSTRIAL
Herramienta para azulejos y vidrio

Realizar el trabajo de albañilería, acabado o acristalamiento indicado para esta referencia.



Material de rueda de corte
Carburo de tungsteno

Referencia	Longitud	Tipo	EU	SA	UK
KEN5331990K	135 mm	Cortador de azulejos	7	0	50+

EU = Europa | SA = Sudáfrica | UK = Reino Unido | Req. = bajo consulta
Stock regional comprobado el 12 nov 2026 | 50+ = 50 o más

Dimensiones en mm salvo indicación

TALLER Y REPARACIÓN

KENNEDY
INDUSTRIAL
Punzón de marcar manual - 12.0mm

Marcar materiales adecuados con los caracteres indicados.



Altura de carácter
12.5 mm

Acabado / recubrimiento
Niquelado

Referencia	Carácter	EU	SA	UK
KEN5606331K	P	0	0	0
KEN5606333K	R	0	0	8
KEN5606334K	S	0	0	0
KEN5606336K	U	0	0	0

KENNEDY
INDUSTRIAL
Juego de rasquetas de ebanista

Retirar virutas finas para nivelar o dar forma a madera adecuada.



Material de la hoja
Acero al carbono templado y pulido

Referencia	Tipo	EU	SA	UK
KEN5977400K	Juego de rasquetas de ebanista	1	0	15

KENNEDY
INDUSTRIAL
Tijeras de joyero

Cortar chapa mediante el mecanismo indicado.



Material de la hoja
Acero al carbono templado

Material del mango
PVC

Referencia	Longitud	Piezas	EU	SA	UK
KEN5911550K	180 mm	1	0	47	50+

KENNEDY
INDUSTRIAL
Juego de extractores con martillo de inercia

Extraer componentes adecuados montados a presión o retenidos.



Referencia	Tipo	EU	SA	UK
KEN5033340K	Juego de extractores	Req.	Req.	Req.
KEN5033480K	Juego de extractores con martillo de inercia	Req.	Req.	Req.

EU = Europa | SA = Sudáfrica | UK = Reino Unido | Req. = bajo consulta
Stock regional comprobado el 12 nov 2026 | 50+ = 50 o más

TALLER Y REPARACIÓN

KENNEDY
INDUSTRIAL

Punzón de marcar manual · 12.0mm

Marcar materiales adecuados con los caracteres indicados.



Altura de carácter
12.5 mm

Acabado / recubrimiento
Niquelado

Referencia	Carácter	EU	SA	UK
KEN5606342K	&	0	0	0

KENNEDY
INDUSTRIAL

Hojas de repuesto para herramientas de desbaste de superficies

Componente o accesorio para la herramienta indicada.



Material de la hoja
Acero al carbono

Referencia	Anchura	EU	SA	UK
KEN5972100K	16 mm	0	0	0

KENNEDY
INDUSTRIAL

Centrador · Métrico

Localizar un borde, centro o posición de referencia de una pieza en una máquina.



Referencia	Longitud	EU	SA	UK
KEN5181445K	83 mm	7	50+	50+

KENNEDY
INDUSTRIAL

Inflador de neumáticos · Digital

Realizar la tarea de mantenimiento del vehículo indicada para esta referencia.



Material de herramienta
Plástico

Referencia	Tipo	EU	SA	UK
KEN5032502K	Inflador de neumáticos	50+	50+	50+

EU = Europa | SA = Sudáfrica | UK = Reino Unido | Req. = bajo consulta
Stock regional comprobado el 12 nov 2026 | 50+ = 50 o más

Dimensiones en mm salvo indicación

TALLER Y REPARACIÓN

KENNEDY
INDUSTRIAL
Punzón de marcar manual · 4.0mm

Marcar materiales adecuados con los caracteres indicados.



Altura de carácter
4.0 mm

Acabado / recubrimiento
Niquelado

Referencia	Carácter	EU	SA	UK
KEN5606184K	D	0	1	0
KEN5606187K	G	0	11	0
KEN5606189K	I	0	0	0
KEN5606190K	J	0	0	0

KENNEDY
INDUSTRIAL
Cortacables

Cortar el material especificado para esta referencia.



Acabado / recubrimiento
Pulido

Material del mango
PVC

Referencia	Corte	Longitud	EU	SA	UK
KEN5588220K	9mm	235 mm	2	Req.	50+

KENNEDY PROFESSIONAL
Kit de reparación

Componente o accesorio para la herramienta indicada.



Referencia	Rosca	Rosca	EU	SA	UK
KEN6211640K	M16x1.50mm	M16 × 1.50	Req.	0	0

KENNEDY
INDUSTRIAL
Hoja · Retráctil

Cortar o recortar materiales adecuados a la hoja o herramienta indicada.



Dimensiones de la hoja
100mm x 18mm

Material de la hoja
Acero

Referencia	Longitud	Tipo	EU	SA	UK
KEN5370370K	160 mm	Cúter	50+	50+	50+

EU = Europa | SA = Sudáfrica | UK = Reino Unido | Req. = bajo consulta
Stock regional comprobado el 12 nov 2026 | 50+ = 50 o más

Dimensiones en mm salvo indicación

TALLER Y REPARACIÓN

KENNEDY
INDUSTRIAL

Punzón de marcar manual · 4.0mm

Marcar materiales adecuados con los caracteres indicados.



Altura de carácter
4.0 mm

Acabado / recubrimiento
Niquelado

Referencia	Carácter	EU	SA	UK
KEN5606191K	K	0	0	0
KEN5606193K	M	0	0	0
KEN5606194K	N	0	0	0
KEN5606196K	P	0	0	0

KENNEDY
INDUSTRIAL

Llave de cadena

Desmontar o montar un filtro de aceite compatible según las indicaciones.



Material de cadena
Acero

Acabado / recubrimiento
Cromado

Referencia	Capacidad	Piezas	EU	SA	UK
KEN5829520K	60-140 mm	1	12	40	50+

KENNEDY PROFESSIONAL

Plaquita de roscado

Reparar una rosca con el sistema especificado.



Referencia	Rosca	EU	SA	UK
KEN6206440K	3/8in	0	0	0
KEN6207090K	No.10 - 32	Req.	Req.	0

KENNEDY
INDUSTRIAL

Herramienta para azulejos y vidrio

Realizar el trabajo de albañilería, acabado o acristalamiento indicado para esta referencia.



Materiales compatibles
Azulejos cerámicos

Referencia	Anchura	Tipo	EU	SA	UK
KEN5331940K	2mm	Cruceta para azulejos	0	0	0

EU = Europa | SA = Sudáfrica | UK = Reino Unido | Req. = bajo consulta
Stock regional comprobado el 12 nov 2026 | 50+ = 50 o más

TALLER Y REPARACIÓN

KENNEDY
INDUSTRIAL
Punzón de marcar manual - 4.0mm

Marcar materiales adecuados con los caracteres indicados.



Altura de carácter
4.0 mm

Acabado / recubrimiento
Niquelado

Referencia	Carácter	EU	SA	UK
KEN5606198K	R	0	0	0
KEN5606199K	S	0	0	0
KEN5606200K	T	Req.	0	0
KEN5606201K	U	Req.	0	0

KENNEDY
INDUSTRIAL
Recargas grandes para tiralíneas

Marcar o trazar la pieza mediante el medio indicado.



Referencia	Color del polvo de marcar	Capacidad del bote de polvo de marcar	EU	SA	UK
KEN5977330K	Azul	100 g	0	17	50+
KEN5977340K	Rojo	100 g	0	0	50+
KEN5977350K	Blanco	100 g	0	18	50+
KEN5977380K	Rojo	250 g	0	1	38

KENNEDY
INDUSTRIAL
Comprobador de líquido de frenos

Realizar la tarea de mantenimiento del vehículo indicada para esta referencia.



Referencia	Medida	Longitud	EU	SA	UK
KEN5404700K	10ltr	230 mm	1	0	43

KENNEDY
INDUSTRIAL
Herramienta de carrocería

Realizar la tarea de mantenimiento del vehículo indicada para esta referencia.



Material de herramienta
Metal

Referencia	Longitud	Peso	EU	SA	UK
KEN5032810K	259 mm	90 kg	0	0	5

EU = Europa | SA = Sudáfrica | UK = Reino Unido | Req. = bajo consulta
Stock regional comprobado el 12 nov 2026 | 50+ = 50 o más

TALLER Y REPARACIÓN

KENNEDY
INDUSTRIAL
Punzón de marcar manual · 4.0mm

Marcar materiales adecuados con los caracteres indicados.



Altura de carácter
4.0 mm

Acabado / recubrimiento
Niquelado

Referencia	Carácter	EU	SA	UK
KEN5606203K	W	Req.	0	0
KEN5606204K	X	Req.	0	0
KEN5606205K	Y	0	0	0
KEN5606206K	Z	0	0	0

KENNEDY
INDUSTRIAL
Comprobador de circuitos

Comprobar las condiciones eléctricas indicadas para el comprobador.



Referencia	Peso	EU	SA	UK
KEN5031000K	90 g	0	0	50+

KENNEDY
INDUSTRIAL
Palanca

Realizar la tarea de mantenimiento del vehículo indicada para esta referencia.



Material de herramienta
Metal

Referencia	Peso	Piezas	EU	SA	UK
KEN5032620K	355 kg	1	1	3	50+

KENNEDY
INDUSTRIAL
Hoja · Retráctil

Cortar o recortar materiales adecuados a la hoja o herramienta indicada.



Dimensiones de la hoja
9 x 91mm

Material de la hoja
Acero

Referencia	Longitud	EU	SA	UK
KEN5370310K	140 mm	26	50+	50+
KEN5370350K	160 mm	50+	50+	50+

EU = Europa | SA = Sudáfrica | UK = Reino Unido | Req. = bajo consulta
Stock regional comprobado el 12 nov 2026 | 50+ = 50 o más

Dimensiones en mm salvo indicación

TALLER Y REPARACIÓN

KENNEDY
INDUSTRIAL

Punzón de marcar manual - 5.0mm

Marcar materiales adecuados con los caracteres indicados.



Altura de carácter
5.0 mm

Acabado / recubrimiento
Niquelado

Referencia	Carácter	EU	SA	UK
KEN5606209K	B	0	0	0
KEN5606210K	C	0	0	0
KEN5606211K	D	0	0	0
KEN5606212K	E	0	0	0

KENNEDY
INDUSTRIAL

Juego de cepillos de limpieza y descarbonización

Realizar la tarea de mantenimiento del vehículo indicada para esta referencia.



Referencia	Tipo	EU	SA	UK
KEN5034990K	Juego de cepillos de limpieza y descarbonización	3	8	50+

KENNEDY
INDUSTRIAL

Palanca

Cortar el material especificado para esta referencia.



Acabado / recubrimiento
Pulido

Material del mango
Plástico

Referencia	Longitud	EU	SA	UK
KEN5589400K	380 mm	0	3	18
KEN5589410K	550 mm	0	6	31
KEN5589420K	820 mm	0	11	50+

KENNEDY
INDUSTRIAL

Herramienta para frenos

Realizar la tarea de mantenimiento del vehículo indicada para esta referencia.



Referencia	Peso	Piezas	EU	SA	UK
KEN5032720K	1540 g	7	0	5	50+

EU = Europa | SA = Sudáfrica | UK = Reino Unido | Req. = bajo consulta
Stock regional comprobado el 12 nov 2026 | 50+ = 50 o más

Dimensiones en mm salvo indicación

TALLER Y REPARACIÓN

KENNEDY
INDUSTRIAL
Punzón de marcar manual · 5.0mm

Marcar materiales adecuados con los caracteres indicados.



Altura de carácter
5.0 mm

Acabado / recubrimiento
Niquelado

Referencia	Carácter	EU	SA	UK
KEN5606215K	H	0	0	0
KEN5606217K	J	0	0	0
KEN5606219K	L	0	0	0
KEN5606221K	N	0	0	0

KENNEDY
INDUSTRIAL
Mordazas de repuesto para cortapernos

Cortar pernos, varillas, alambre o cadenas adecuados dentro de la capacidad indicada.



Material de las mordazas
Acero al carbono forjado en estampa y templado

Referencia	Longitud	Tipo	EU	SA	UK
KEN5673486K	600 mm	Mordazas de repuesto para cortapernos	Req.	Req.	0

KENNEDY
INDUSTRIAL
Desatascador

Desatascar un desagüe o tubería compatible mediante el método indicado.



Material
Goma

Referencia	Ø	EU	SA	UK
KEN5887310K	100 mm	0	0	12
KEN5887430K	150 mm	0	4	11

KENNEDY
INDUSTRIAL
Brida

Sujetar una pieza para la operación indicada.



Material de las mordazas
Acero aleado

Material principal
Acero

Referencia	Boca	Longitud	EU	SA	UK
KEN5184400K	31 mm	51 mm	0	Req.	50+
KEN5184410K	57 mm	76 mm	0	26	50+
KEN5184420K	70 mm	101 mm	0	10	50+
KEN5184430K	89 mm	127 mm	0	9	50+

EU = Europa | SA = Sudáfrica | UK = Reino Unido | Req. = bajo consulta
Stock regional comprobado el 12 nov 2026 | 50+ = 50 o más

TALLER Y REPARACIÓN

KENNEDY
INDUSTRIAL
Punzón de marcar manual · 5.0mm

Marcar materiales adecuados con los caracteres indicados.



Altura de carácter
5.0 mm

Acabado / recubrimiento
Niquelado

Referencia	Carácter	EU	SA	UK
KEN5606222K	O	0	0	0
KEN5606223K	P	0	0	0
KEN5606226K	S	0	0	0
KEN5606227K	T	0	0	0

KENNEDY
INDUSTRIAL
Alicates de engastar

Unir terminales y conductores compatibles.



Material del revestimiento del mango
PVC

Aislado
No

Referencia	Longitud	Piezas	EU	SA	UK
KEN5155340K	235 mm	1	0	31	50+

KENNEDY
INDUSTRIAL
Sargento en C

Sujetar una pieza para la operación indicada.



Material de las mordazas
Acero

Capacidad de apertura
100 mm

Referencia	Longitud	Tipo	EU	SA	UK
KEN5589440K	280 mm	Brida de bloqueo	11	Req.	50+

KENNEDY
INDUSTRIAL
Hoja · Retráctil

Cortar o recortar materiales adecuados a la hoja o herramienta indicada.



Dimensiones de la hoja
91mm x 9mm

Material de la hoja
Acero

Referencia	Longitud	Tipo	EU	SA	UK
KEN5370250K	130 mm	Cúter	Req.	Req.	Req.

EU = Europa | SA = Sudáfrica | UK = Reino Unido | Req. = bajo consulta
Stock regional comprobado el 12 nov 2026 | 50+ = 50 o más

TALLER Y REPARACIÓN

KENNEDY
INDUSTRIAL
Punzón de marcar manual · 5.0mm

Marcar materiales adecuados con los caracteres indicados.



Altura de carácter
5.0 mm

Acabado / recubrimiento
Niquelado

Referencia	Carácter	EU	SA	UK
KEN5606230K	W	0	0	0
KEN5606231K	X	0	0	8
KEN5606232K	Y	0	0	0

KENNEDY
INDUSTRIAL
Herramienta para azulejos y vidrio · 200mm · 8”

Realizar el trabajo de albañilería, acabado o acristalamiento indicado para esta referencia.



Materiales compatibles
Azulejos cerámicos

Material de rueda de corte
Carburo de tungsteno

Referencia	Capacidad	Longitud	EU	SA	UK
KEN5588260K	6 mm	200 mm	0	Req.	50+

KENNEDY
INDUSTRIAL
Brida

Sujetar una pieza para la operación indicada.



Material del mango
Acero

Material de las mordazas
Acero

Referencia	Longitud	Tipo	EU	SA	UK
KEN5390520K	380 mm	Sargento en F	18	10	50+

KENNEDY
INDUSTRIAL
Cúter · Liberación rápida

Cortar o recortar materiales adecuados a la hoja o herramienta indicada.



Material de la hoja
Acero

Accionamiento de la hoja
Retráctil

Referencia	Longitud	Tipo	EU	SA	UK
KEN5370800K	156 mm	Cuchillo de seguridad	29	50+	50+

EU = Europa | SA = Sudáfrica | UK = Reino Unido | Req. = bajo consulta
Stock regional comprobado el 12 nov 2026 | 50+ = 50 o más

Dimensiones en mm salvo indicación

TALLER Y REPARACIÓN

KENNEDY
INDUSTRIAL
Punzón de marcar manual

Marcar materiales adecuados con los caracteres indicados.



Acabado / recubrimiento
Niquelado

Material
Acero al carbono

Referencia	Altura de carácter	Longitud	EU	SA	UK
KEN5606000K	1.5 mm	71 mm	0	Req.	50+
KEN5606010K	2.5 mm	71 mm	4	8	50+
KEN5606020K	3.0 mm	71 mm	3	Req.	50+
KEN5606030K	4.0 mm	71 mm	0	13	50+

KENNEDY
INDUSTRIAL
Mordazas de repuesto para crimpadora coaxial

Componente o accesorio para la herramienta indicada.



Aislado
No

Material de las mordazas
Acero

Referencia	Capacidad	Longitud	EU	SA	UK
KEN5156340K	0.75 - 6mm	40 mm	0	0	20

KENNEDY
INDUSTRIAL
Sargento en C

Sujetar una pieza para la operación indicada.



Material de las mordazas
Acero

Capacidad de apertura
260 mm

Referencia	Longitud	Tipo	EU	SA	UK
KEN5589290K	460 mm	Brida de bloqueo	12	Req.	50+

KENNEDY
INDUSTRIAL
Hoja - Retráctil

Cortar o recortar materiales adecuados a la hoja o herramienta indicada.



Dimensiones de la hoja
55x9

Material de la hoja
Acero

Referencia	Longitud	Tipo	EU	SA	UK
KEN5370200K	80 mm	Cúter	2	50+	50+

EU = Europa | SA = Sudáfrica | UK = Reino Unido | Req. = bajo consulta
Stock regional comprobado el 12 nov 2026 | 50+ = 50 o más

TALLER Y REPARACIÓN

KENNEDY
INDUSTRIAL
Punzón de marcar manual

Marcar materiales adecuados con los caracteres indicados.



Acabado / recubrimiento
Niquelado

Material
Acero al carbono

Referencia	Altura de carácter	Longitud	EU	SA	UK
KEN5606040K	5.0 mm	75 mm	1	29	50+
KEN5606050K	6.0 mm	75 mm	Req.	Req.	Req.
KEN5606070K	10.0 mm	10 mm	7	27	35
KEN5606400K	1.5 mm	73 mm	0	9	50+

KENNEDY
INDUSTRIAL
Centrador · Imperial

Localizar un borde, centro o posición de referencia de una pieza en una máquina.



Referencia	Longitud	EU	SA	UK
KEN5181440K	84 mm	0	0	50+
KEN5181450K	76 mm	0	19	50+

KENNEDY
INDUSTRIAL
Portabrocas manual de pinza · 4 piezas

Sujetar una pieza para la operación indicada.



Material de las mordazas
Acero aleado

Material principal
Acero

Referencia	Boca	EU	SA	UK
KEN5181200K	5 mm	0	10	50+

KENNEDY
INDUSTRIAL
Eslinga de remolque

Elevar o recuperar una carga únicamente según las indicaciones del producto concreto.



Capacidad de carga
2000 kg

Normas declaradas
BS AU 187 1983

Referencia	Longitud	Tipo	EU	SA	UK
KEN5038220K	3.6	Eslinga de remolque	1	22	0

EU = Europa | SA = Sudáfrica | UK = Reino Unido | Req. = bajo consulta
Stock regional comprobado el 12 nov 2026 | 50+ = 50 o más

TALLER Y REPARACIÓN

KENNEDY
INDUSTRIAL
Punzón de marcar manual

Marcar materiales adecuados con los caracteres indicados.



Acabado / recubrimiento
Niquelado

Material
Acero al carbono

Referencia	Altura de carácter	Longitud	EU	SA	UK
KEN5606410K	2.5 mm	73 mm	1	5	50+
KEN5606420K	3.0 mm	73 mm	0	Req.	4
KEN5606430K	4.0 mm	73 mm	Req.	Req.	Req.
KEN5606440K	5.0 mm	78 mm	2	15	50+

KENNEDY
INDUSTRIAL
Comprobador de circuitos

Comprobar las condiciones eléctricas indicadas para el comprobador.



Referencia	Peso	EU	SA	UK
KEN5031060K	215 g	1	Req.	50+

KENNEDY
INDUSTRIAL
Sargento en C

Sujetar una pieza para la operación indicada.



Material de las mordazas
Acero

Capacidad de apertura
50 mm

Referencia	Longitud	Tipo	EU	SA	UK
KEN5589330K	165 mm	Brida de bloqueo	18	44	50+

KENNEDY
INDUSTRIAL
Hojas de repuesto para cizallas de banco

Componente o accesorio para la herramienta indicada.



Referencia	Compatibilidad	EU	SA	UK
SPR4483931W	Juego de hojas de repuesto para KEN4482364E	Req.	Req.	11
SPR4486212P	Juego de hojas de repuesto para KEN4482364D	Req.	Req.	1
SPR4487155U	Juego de hojas de repuesto para KEN4482364F	Req.	Req.	7

EU = Europa | SA = Sudáfrica | UK = Reino Unido | Req. = bajo consulta
Stock regional comprobado el 12 nov 2026 | 50+ = 50 o más

Dimensiones en mm salvo indicación

TALLER Y REPARACIÓN

KENNEDY
INDUSTRIAL
Punzón de marcar manual

Marcar materiales adecuados con los caracteres indicados.



Acabado / recubrimiento
Niquelado

Material
Acero al carbono

Referencia	Altura de carácter	Longitud	EU	SA	UK
KEN5606450K	6.0 mm	78 mm	2	Req.	50+
KEN5606460K	8.0 mm	80 mm	0	Req.	50+
KEN5606470K	10.0 mm	92 mm	0	9	44
KEN5606480K	12.0 mm	92 mm	1	16	40

KENNEDY
INDUSTRIAL
Tijeras de aviación · Acción compuesta

Cortar chapa mediante el mecanismo indicado.



Material de la hoja
Cromo-vanadio

Material del mango
Bimaterial

Referencia	Tipo de picado / corte	EU	SA	UK
KEN5912160K	Izquierdo	2	34	50+
KEN5912170K	Derecho	20	29	50+

KENNEDY
INDUSTRIAL
Portabrocas manual de pinza

Sujetar una pieza para la operación indicada.



Material de las mordazas
Acero aleado

Material principal
Acero

Referencia	Boca	Longitud	EU	SA	UK
KEN5181210K	1 mm	75 mm	34	17	50+
KEN5181220K	1.5 mm	85 mm	4	14	50+
KEN5181230K	3.1 mm	90 mm	3	50+	50+
KEN5181240K	4.8 mm	100 mm	3	Req.	50+

KENNEDY
INDUSTRIAL
Mango de madera

Sujetar una pieza para la operación indicada.



Material del mango
Madera

Material de las mordazas
Acero

Referencia	Longitud	Tipo	EU	SA	UK
KEN5390840K	275 mm	Sargento en F	36	6	45

EU = Europa | SA = Sudáfrica | UK = Reino Unido | Req. = bajo consulta
Stock regional comprobado el 12 nov 2026 | 50+ = 50 o más

Dimensiones en mm salvo indicación

TALLER Y REPARACIÓN

KENNEDY
INDUSTRIAL
Punzón de marcar manual · 10.0mm

Marcar materiales adecuados con los caracteres indicados.



Altura de carácter
10.0 mm

Acabado / recubrimiento
Niquelado

Referencia	Carácter	EU	SA	UK
KEN5605710K	0	0	0	0
KEN5605720K	1	0	0	15
KEN5605730K	2	0	0	12
KEN5605740K	3	0	0	19

KENNEDY
INDUSTRIAL
Tijeras de aviación · Acción compuesta

Cortar chapa mediante el mecanismo indicado.



Material de la hoja
Cromo-vanadio

Material del mango
Bimaterial

Referencia	Longitud	Piezas	EU	SA	UK
KEN5912180K	250 mm	1	21	50+	50+

KENNEDY
INDUSTRIAL
Llave

Sujetar una pieza para la operación indicada.



Material de las mordazas
Acero

Capacidad de apertura
63 mm

Referencia	Longitud	Tipo	EU	SA	UK
KEN5588020K	110 mm	Brida de bloqueo	0	1	42

KENNEDY
INDUSTRIAL
Recambios

Aplicar una fuerza de prensado controlada a conjuntos adecuados.



Referencia	Capacidad	Tipo	EU	SA	UK
KEN5675241K	20 toneladas	Conjunto de cilindro	Req.	Req.	17

EU = Europa | SA = Sudáfrica | UK = Reino Unido | Req. = bajo consulta
Stock regional comprobado el 12 nov 2026 | 50+ = 50 o más

TALLER Y REPARACIÓN

KENNEDY
INDUSTRIAL

Punzón de marcar manual · 10.0mm

Marcar materiales adecuados con los caracteres indicados.



Altura de carácter
10.0 mm

Acabado / recubrimiento
Niquelado

Referencia	Carácter	EU	SA	UK
KEN5605750K	4	0	0	48
KEN5605760K	5	0	0	4
KEN5605770K	6	0	0	2
KEN5605780K	7	0	0	13

KENNEDY
INDUSTRIAL

Tijeras de aviación · Acción compuesta · Uso intensivo · Corte acodado

Cortar chapa mediante el mecanismo indicado.



Material de la hoja
Acero al molibdeno

Material del mango
Bimaterial

Referencia	Tipo de picado / corte	EU	SA	UK
KEN5912140K	Derecho	0	42	50+
KEN5912150K	Izquierdo	15	50+	50+

KENNEDY
INDUSTRIAL

Mordaza para tubos

Sujetar una pieza para la operación indicada.



Material de las mordazas
Acero aleado

Altura total
1145 mm

Referencia	Boca	Longitud	EU	SA	UK
KEN5888220K	55 mm	850 mm	Req.	Req.	4

KENNEDY
INDUSTRIAL

Juego de herramientas para guarnecidos y tapicería

Realizar la tarea de mantenimiento del vehículo indicada para esta referencia.



Material de herramienta
Plástico

Referencia	Peso	Piezas	EU	SA	UK
KEN5031510K	360 kg	5	6	20	50+

EU = Europa | SA = Sudáfrica | UK = Reino Unido | Req. = bajo consulta
Stock regional comprobado el 12 nov 2026 | 50+ = 50 o más

TALLER Y REPARACIÓN

KENNEDY
INDUSTRIAL
Punzón de marcar manual · 10.0mm

Marcar materiales adecuados con los caracteres indicados.



Altura de carácter
10.0 mm

Acabado / recubrimiento
Niquelado

Referencia	Carácter	EU	SA	UK
KEN5605790K	8	0	0	12
KEN5605800K	9	0	0	0

KENNEDY
INDUSTRIAL
Portapuntas · 1/4"

Sujetar o alargar puntas de atornillado compatibles.



Referencia	Piezas	Tipo	EU	SA	UK
KEN5735352C	1	Portapuntas	0	8	50+

KENNEDY
INDUSTRIAL
Centrador · Imperial

Localizar un borde, centro o posición de referencia de una pieza en una máquina.



Referencia	Punta	EU	SA	UK
KEN5181410K	-	0	20	50+
KEN5181430K	0.2 in.	0	5	50+

KENNEDY
INDUSTRIAL
Comprobador de diagnóstico

Comprobar la función del vehículo o sistema indicada para el instrumento.



Referencia	Piezas	EU	SA	UK
KEN5039930K	50	0	10	31

EU = Europa | SA = Sudáfrica | UK = Reino Unido | Req. = bajo consulta
Stock regional comprobado el 12 nov 2026 | 50+ = 50 o más

Dimensiones en mm salvo indicación

TALLER Y REPARACIÓN

KENNEDY
INDUSTRIAL
Punzón de marcar manual · 2.5mm

Marcar materiales adecuados con los caracteres indicados.



Altura de carácter
2.5 mm

Acabado / recubrimiento
Niquelado

Referencia	Carácter	EU	SA	UK
KEN5606128K	B	0	0	0
KEN5606129K	C	0	0	0
KEN5606131K	E	0	0	0
KEN5606133K	G	0	0	0

KENNEDY
INDUSTRIAL
Comprobador de compresión

Comprobar la función del vehículo o sistema indicada para el instrumento.



Referencia	Peso	Piezas	EU	SA	UK
KEN5031160K	440 g	2	9	Req.	50+

KENNEDY
INDUSTRIAL
Juego de rascadores de juntas · Largo

Sellar o mantener la unión o componente indicado.



Referencia	Peso	Tipo	EU	SA	UK
KEN5031700K	530 g	Juego de rascadores de juntas	5	49	50+

KENNEDY
INDUSTRIAL
Recambios

Sustituir una pieza indicada en una herramienta de reparación de carrocerías compatible.



Referencia	Tipo	EU	SA	UK
KEN5675202K	Repuestos	Req.	Req.	50+
KEN5675496K	Recambios	Req.	Req.	7

EU = Europa | SA = Sudáfrica | UK = Reino Unido | Req. = bajo consulta
Stock regional comprobado el 12 nov 2026 | 50+ = 50 o más

Dimensiones en mm salvo indicación

TALLER Y REPARACIÓN

KENNEDY
INDUSTRIAL
Punzón de marcar manual · 2.5mm

Marcar materiales adecuados con los caracteres indicados.



Altura de carácter
2.5 mm

Acabado / recubrimiento
Niquelado

Referencia	Carácter	EU	SA	UK
KEN5606136K	J	0	0	0
KEN5606139K	M	0	0	0
KEN5606140K	N	0	0	0
KEN5606142K	P	0	0	0

KENNEDY
INDUSTRIAL
Bomba manual

Sustituir una pieza indicada en una herramienta de reparación de carrocerías compatible.



Referencia	Rosca	Peso	EU	SA	UK
KEN5678140K	1/4"-3	1000 g	0	0	0

KENNEDY
INDUSTRIAL
Extractor mecánico · Largo alcance · 2

Extraer componentes adecuados montados a presión o retenidos.



Apertura exterior de mordazas
10-50mm

Referencia	Tipo	EU	SA	UK
KEN5033320K	Extractor mecánico	2	7	50+

KENNEDY
INDUSTRIAL
Recambios para bombas hidráulicas manuales

Componente o accesorio para la herramienta indicada.



Referencia	Peso	Tipo	EU	SA	UK
KEN5678060K	4 g	Kit de reparación	0	Req.	5

EU = Europa | SA = Sudáfrica | UK = Reino Unido | Req. = bajo consulta
Stock regional comprobado el 12 nov 2026 | 50+ = 50 o más

TALLER Y REPARACIÓN

KENNEDY
INDUSTRIAL
Punzón de marcar manual · 2.5mm

Marcar materiales adecuados con los caracteres indicados.



Altura de carácter
2.5 mm

Acabado / recubrimiento
Niquelado

Referencia	Carácter	EU	SA	UK
KEN5606144K	R	0	0	0
KEN5606145K	S	0	0	0
KEN5606153K	&	0	0	0

KENNEDY
INDUSTRIAL
Hacha de tala · 20

Cortar, partir o compactar según el tipo de herramienta.



Material del vástago
Acero

Referencia	Longitud	Tipo	EU	SA	UK
KEN5259090K	345 mm	Hacha de tala	4	11	50+

KENNEDY
INDUSTRIAL
Alicates de engastar

Unir terminales y conductores compatibles.



Material del revestimiento del mango
PVC

Aislado
No

Referencia	Longitud	Piezas / variante	EU	SA	UK
KEN5155200K	230 mm	1 · 0.5, 0.75, 1.0, 1.5, 2.5, 4mm², AWG 20, 18, 17, 16, 13, 11	4	50+	50+
KEN5155210K	230 mm	1 · 6, 10 and 16mm², AWG 10, 8 and 6	0	8	50+

KENNEDY
INDUSTRIAL
Recambios para gatos de carretilla

Elevar o sostener vehículos según las especificaciones del equipo.



Referencia	Compatibilidad	Tipo	EU	SA	UK
KEN5677860K	KEN5036350K/7100K	Muelle de torsión de repuesto	0	0	0
KEN5678180K	KEN5036350K	Juego de reparación de juntas	0	0	6

EU = Europa | SA = Sudáfrica | UK = Reino Unido | Req. = bajo consulta
Stock regional comprobado el 12 nov 2026 | 50+ = 50 o más

Dimensiones en mm salvo indicación

TALLER Y REPARACIÓN

KENNEDY
INDUSTRIAL
Equipo de elevación

Elevar o sostener vehículos según las especificaciones del equipo.



Capacidad de elevación
2 t

Altura máxima de elevación
316 mm

Referencia	Peso	EU	SA	UK
KEN5038032K	2.4 kg	0	14	38
KEN5038034K	3.1 kg	0	28	30
KEN5038036K	4.1 kg	14	15	50+
KEN5038038K	4.9 kg	1	8	50+

KENNEDY
INDUSTRIAL
Herramienta para azulejos y vidrio

Realizar el trabajo de albañilería, acabado o acristalamiento indicado para esta referencia.



Material del mango
Plástico

Referencia	Longitud	EU	SA	UK
KEN5331950K	280 mm	0	7	50+
KEN5331960K	128 mm	0	10	50+

KENNEDY
INDUSTRIAL
Mordaza para tubos

Sujetar una pieza para la operación indicada.



Material de las mordazas
Acero aleado

Apertura de mordaza
55 mm

Referencia	L × W × H	EU	SA	UK
KEN5888020K	225 × 62 × 85 mm	0	0	2
KEN5888040K	260 × 72 × 130 mm	0	0	15
KEN5888060K	250 × 80 × 130 mm	0	30	2

KENNEDY
INDUSTRIAL
Extractor de brazos de limpiaparabrisas

Realizar la tarea de mantenimiento del vehículo indicada para esta referencia.



Material de herramienta
Metal

Referencia	Peso	Piezas	EU	SA	UK
KEN5031570K	140 kg	1	3	0	50+

EU = Europa | SA = Sudáfrica | UK = Reino Unido | Req. = bajo consulta
Stock regional comprobado el 12 nov 2026 | 50+ = 50 o más

TALLER Y REPARACIÓN

KENNEDY
INDUSTRIAL
Equipo de elevación

Elevar o sostener vehículos según las especificaciones del equipo.



Capacidad de elevación
12 t

Altura mínima de elevación
227 mm

Referencia	Peso	EU	SA	UK
KEN5038040K	-	1	34	15
KEN5038042K	7.7 kg	Req.	Req.	Req.
KEN5038044K	9.8 kg	4	Req.	29
KEN5038046K	15.89 kg	1	7	9

KENNEDY
INDUSTRIAL
Comprobador de presión del circuito de refrigeración

Comprobar la función del vehículo o sistema indicada para el instrumento.



Referencia	Piezas	Tipo	EU	SA	UK
KEN5030960K	22	Comprobador de presión del circuito de refrigeración	0	1	4

KENNEDY
INDUSTRIAL
Equipo de elevación · Perfil bajo · Largo alcance

Elevar o sostener vehículos según las especificaciones del equipo.



Capacidad de elevación
2 t

Altura máxima de elevación
510 mm

Referencia	Peso	EU	SA	UK
KEN5036570K	42 kg	0	0	0
KEN5036580K	50 kg	0	1	0

KENNEDY
INDUSTRIAL
Equipo de elevación

Elevar o sostener vehículos según las especificaciones del equipo.



Capacidad de elevación
2 t

Altura máxima de elevación
800 mm

Referencia	Peso	Tipo	EU	SA	UK
KEN5036920K	58 kg	Gato de carretilla	0	0	0

EU = Europa | SA = Sudáfrica | UK = Reino Unido | Req. = bajo consulta
Stock regional comprobado el 12 nov 2026 | 50+ = 50 o más

Dimensiones en mm salvo indicación

TALLER Y REPARACIÓN

KENNEDY
INDUSTRIAL
Equipo de elevación

Elevar o sostener vehículos según las especificaciones del equipo.



Capacidad de elevación
50 t

Altura máxima de elevación
370 mm

Referencia	Peso	EU	SA	UK
KEN5038048K	25.38 kg	Req.	15	50+

KENNEDY
INDUSTRIAL
Mordazas de repuesto

Componente o accesorio para la herramienta indicada.



Aislado
Sí

Material de las mordazas
Acero

Referencia	Capacidad	Compatibilidad	EU	SA	UK
KEN5155100K	0.5 mm² - 6.0 mm²	Mordazas de repuesto Kennedy	0	1	49
KEN5155110K	1.5 mm² - 10 mm²	Mordazas de repuesto Kennedy	Req.	Req.	Req.
KEN5155120K	0.5 mm² - 0.6 mm²	-	0	0	5
KEN5155130K	0.5 mm² - 4.0 mm²	Mordazas de repuesto Kennedy	0	0	14

KENNEDY
INDUSTRIAL
Equipo de elevación - Perfil bajo

Elevar o sostener vehículos según las especificaciones del equipo.



Capacidad de elevación
2 t

Altura máxima de elevación
359 mm

Referencia	Peso	Tipo	EU	SA	UK
KEN5036520K	14.5 kg	Gato de carretilla	1	37	50+

KENNEDY
INDUSTRIAL
Zapatas de repuesto para sargentos G reforzados, medios y de garganta profunda

Componente o accesorio para la herramienta indicada.



Material del cuerpo
Acero

Referencia	Tipo	Compatibilidad	EU	SA	UK
KEN5675040K	Zapatas de repuesto para sargento	100mm Abrazadera	0	0	50+

EU = Europa | SA = Sudáfrica | UK = Reino Unido | Req. = bajo consulta
Stock regional comprobado el 12 nov 2026 | 50+ = 50 o más

TALLER Y REPARACIÓN

KENNEDY
INDUSTRIAL

Extractor mecánico

Extraer componentes adecuados montados a presión o retenidos.



Referencia	Alcance	Variante	EU	SA	UK
KEN5033010K	65 mm	3" 2-Jaw	11	8	50+
KEN5033011K	86 mm	4" 2-Jaw	1	Req.	50+
KEN5033012K	140 mm	6" 2-Jaw	8	12	50+
KEN5033013K	200 mm	8" 2-Jaw	2	15	50+

KENNEDY
INDUSTRIAL

Sargento de esquina

Sujetar una pieza para la operación indicada.



Material de las mordazas
Aluminio

Capacidad de apertura
36 mm

Referencia	Tipo	EU	SA	UK
KEN5976000K	Sargento de esquina	22	0	50+

KENNEDY
INDUSTRIAL

Soporte de herramientas · Aluminio · Magnético

Organizar o mantener un sistema de almacenamiento de herramientas compatible.



Material
Aluminio

Referencia	Tipo	EU	SA	UK
KEN5825869B	Soporte magnético de herramientas	0	Req.	50+

KENNEDY
INDUSTRIAL

Recambios y accesorios para terrajas de cabezales intercambiables

Formar el abocardado o la rosca indicada en tubos adecuados.



Material de tubo compatible
Acero dulce

Referencia	Capacidad	Tipo	EU	SA	UK
KEN5888940K	1 in.	Terraja	0	0	4

EU = Europa | SA = Sudáfrica | UK = Reino Unido | Req. = bajo consulta
Stock regional comprobado el 12 nov 2026 | 50+ = 50 o más

Dimensiones en mm salvo indicación

TALLER Y REPARACIÓN

KENNEDY
INDUSTRIAL
Extractor mecánico

Extraer componentes adecuados montados a presión o retenidos.



Referencia	Alcance	Variante	EU	SA	UK
KEN5033014K	65 mm	3" 3-Jaw	2	27	50+
KEN5033015K	86 mm	4" 3-Jaw	5	10	50+
KEN5033016K	140 mm	6" 3-Jaw	8	Req.	22
KEN5033017K	200 mm	8" 3-Jaw	4	Req.	50+

KENNEDY
INDUSTRIAL
Hoja · Uso intensivo · Izquierda

Cortar chapa mediante el mecanismo indicado.



Material de la hoja
Acero al carbono templado

Material del mango
PVC

Referencia	Longitud	Piezas	EU	SA	UK
KEN5911670K	280 mm	1	1	0	50+

KENNEDY
INDUSTRIAL
Mordazas magnéticas para tornillo de banco · Magnético

Adaptar o mantener un sargento o tornillo de banco compatible.



Material del cuerpo
Aluminio

Referencia	Longitud	Tipo	EU	SA	UK
KEN5891600K	150 mm	Mordazas magnéticas para tornillo de banco	10	Req.	50+

KENNEDY
INDUSTRIAL
Herramienta de encendido o distribución

Realizar la tarea de mantenimiento del vehículo indicada para esta referencia.



Material del mango
Sin mango

Tipo de mordaza
N/A

Referencia	Peso	Piezas	EU	SA	UK
KEN5032750K	137 g	1	0	2	50+

EU = Europa | SA = Sudáfrica | UK = Reino Unido | Req. = bajo consulta
Stock regional comprobado el 12 nov 2026 | 50+ = 50 o más

Dimensiones en mm salvo indicación

TALLER Y REPARACIÓN

KENNEDY
INDUSTRIAL
Extractor mecánico

Extraer componentes adecuados montados a presión o retenidos.



Referencia	Alcance	Variante	EU	SA	UK
KEN5033018K	65 mm	3" 2/3-Jaw	2	12	50+
KEN5033019K	82 mm	4" 2/3-Jaw	14	Req.	28
KEN5033020K	139 mm	6" 2/3-Jaw	1	11	28
KEN5033021K	177 mm	8" 2/3-Jaw	2	13	46

KENNEDY
INDUSTRIAL
Hoja · Derecha · Uso intensivo

Cortar chapa mediante el mecanismo indicado.



Material de la hoja
Acero al carbono templado

Material del mango
PVC

Referencia	Longitud	Piezas	EU	SA	UK
KEN5911700K	360 mm	1	0	0	50+

KENNEDY
INDUSTRIAL
Equipo de elevación

Elevar o sostener vehículos según las especificaciones del equipo.



Capacidad de elevación
3 t

Altura máxima de elevación
326 mm

Referencia	Peso	Tipo	EU	SA	UK
KEN5037830K	3.1 kg	Gato de botella	11	0	50+

KENNEDY
INDUSTRIAL
Recambio para carrocería

Sustituir una pieza indicada en una herramienta de reparación de carrocerías compatible.



Referencia	Peso	EU	SA	UK
KEN5031200K	30 g	9	30	50+

EU = Europa | SA = Sudáfrica | UK = Reino Unido | Req. = bajo consulta
Stock regional comprobado el 12 nov 2026 | 50+ = 50 o más

Dimensiones en mm salvo indicación

TALLER Y REPARACIÓN

KENNEDY
INDUSTRIAL
Recambios para gatos de botella

Componente o accesorio para la herramienta indicada.

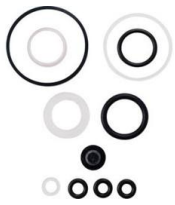

Capacidad de elevación
N/A t

Referencia	Compatibilidad	EU	SA	UK
KEN5672140K	KEN5035820K	Req.	Req.	2
KEN5672150K	KEN5035840K	Req.	Req.	0
KEN5672160K	KEN5035860K	Req.	Req.	0
KEN5672170K	KEN5035690K	Req.	Req.	0

KENNEDY
INDUSTRIAL
Bandeja magnética · Magnético

Proporcionar un apoyo de trabajo con ruedas para acceder alrededor de un vehículo inmovilizado.



Capacidad
113kg

Carga máxima
113kg

Referencia	L × W × H	EU	SA	UK
KEN5037420K	1020 × 475 × 120 mm	Req.	Req.	49

KENNEDY
INDUSTRIAL
Comprobador de diagnóstico

Comprobar la función del vehículo o sistema indicada para el instrumento.



Referencia	Piezas	EU	SA	UK
KEN5032740K	3	1	27	40

KENNEDY
INDUSTRIAL
Juego de compresores de muelles

Separar componentes o comprimir muelles únicamente según las indicaciones de esta referencia.



Material de las mordazas
Acero fundido

Apertura máxima de mordaza
240 mm

Referencia	Peso	Piezas	EU	SA	UK
KEN5032420K	3 kg	3	0	7	50+

EU = Europa | SA = Sudáfrica | UK = Reino Unido | Req. = bajo consulta
Stock regional comprobado el 12 nov 2026 | 50+ = 50 o más

Dimensiones en mm salvo indicación

TALLER Y REPARACIÓN

KENNEDY
INDUSTRIAL
Recambios para gatos de botella

Componente o accesorio para la herramienta indicada.



Capacidad de elevación
N/A t

Referencia	Compatibilidad	EU	SA	UK
KEN5672180K	KEN5035710K	Req.	Req.	0
KEN5672200K	KEN5035750K	Req.	Req.	0
KEN5672310K	KEN5036520K	Req.	Req.	20
KEN5672330K	KEN5036570K	Req.	Req.	0

KENNEDY
INDUSTRIAL
Martillo de acabado con punta

Realizar la tarea de mantenimiento del vehículo indicada para esta referencia.



Material de herramienta
Acero

Referencia	Longitud	Peso	EU	SA	UK
KEN5257320K	325 mm	0.45 kg	2	0	50+

KENNEDY
INDUSTRIAL
Extractor de rodamientos · 2/3

Extraer componentes adecuados montados a presión o retenidos.



Alcance de mordazas
175 mm

Referencia	Tipo	EU	SA	UK
KEN5033280K	Extractor	Req.	Req.	1

KENNEDY
INDUSTRIAL
Brida · 12 piezas

Sujetar una pieza para la operación indicada.



Material del mango
Plástico

Material de protectores de mordaza
Plástico

Referencia	Tipo	EU	SA	UK
KEN5395400K	Pinza de muelle	0	13	50+

EU = Europa | SA = Sudáfrica | UK = Reino Unido | Req. = bajo consulta
Stock regional comprobado el 12 nov 2026 | 50+ = 50 o más

TALLER Y REPARACIÓN

KENNEDY
INDUSTRIAL
Recambios para gatos de botella

Componente o accesorio para la herramienta indicada.



Capacidad de elevación
N/A t

Referencia	Compatibilidad	EU	SA	UK
KEN5672340K	KEN5036580K	Req.	Req.	12

KENNEDY
INDUSTRIAL
Mordazas de repuesto

Componente o accesorio para la herramienta indicada.



Aislado
No

Material de las mordazas
Acero

Referencia	Capacidad	Compatibilidad	EU	SA	UK
KEN5155140K	RG58-6/6.48-8.23mm	-	0	0	0
KEN5155150K	0.5 mm² - 16.0 mm²	Mordazas de repuesto Kennedy	Req.	0	50+
KEN5155160K	V3.5 -0.5 mm² - 6.0 mm²	-	Req.	0	0
KEN5155170K	8P8C/RJ45	-	Req.	0	33

KENNEDY
INDUSTRIAL
Extractor mecánico

Extraer componentes adecuados montados a presión o retenidos.



Referencia	Tipo	Variante	EU	SA	UK
KEN5033400K	Juego de extractores	STEERING WHEEL PULLER KIT (9-PCE)	0	0	50+
KEN5033420K	Juego de extractores	HARMONIC BALANCE PULLER KIT (9-PCE)	0	24	19
KEN5033440K	Juego de extractores	COMBINED PULLER SET (18-PCE)	0	5	7

KENNEDY
INDUSTRIAL
Compresor de segmentos de pistón

Realizar la tarea de mantenimiento del vehículo indicada para esta referencia.



Capacidad de apertura
75 a 230 mm

Profundidad de garganta
230 mm

Referencia	L × W	Peso	EU	SA	UK
KEN5032010K	220 × 220 mm	1.22 kg	1	0	0

EU = Europa | SA = Sudáfrica | UK = Reino Unido | Req. = bajo consulta
Stock regional comprobado el 12 nov 2026 | 50+ = 50 o más

TALLER Y REPARACIÓN

KENNEDY
INDUSTRIAL

Punzón de marcar manual · 12.0mm

Marcar materiales adecuados con los caracteres indicados.



Altura de carácter
12.5 mm

Acabado / recubrimiento
Niquelado

Referencia	Carácter	EU	SA	UK
KEN5605820K	1	0	0	0
KEN5605830K	2	0	0	0
KEN5605840K	3	0	0	0
KEN5605860K	5	0	0	0

KENNEDY
INDUSTRIAL

Bruñidor de cilindros · 3-leg · 3-patas

Realizar la tarea de mantenimiento del vehículo indicada para esta referencia.



Referencia	Grano	Longitud	EU	SA	UK
KEN5032940K	Medio	200 mm	13	25	30

KENNEDY
INDUSTRIAL

Separador de rodamientos

Separar componentes o comprimir muelles únicamente según las indicaciones de esta referencia.



Material del tornillo
Acero templado

Referencia	Capacidad	Peso	EU	SA	UK
KEN5034750K	30 - 75 mm	4.95 kg	3	6	35

KENNEDY
INDUSTRIAL

Pinza de muelle para obturar mangueras

Realizar la tarea de mantenimiento del vehículo indicada para esta referencia.



Capacidad máxima
12 mm

Material de herramienta
Acero

Referencia	Longitud	Peso	EU	SA	UK
KEN5032840K	250 mm	160 g	20	0	28

EU = Europa | SA = Sudáfrica | UK = Reino Unido | Req. = bajo consulta
Stock regional comprobado el 12 nov 2026 | 50+ = 50 o más

Dimensiones en mm salvo indicación

TALLER Y REPARACIÓN

KENNEDY
INDUSTRIAL
Punzón de marcar manual · 12.0mm

Marcar materiales adecuados con los caracteres indicados.



Altura de carácter
12.5 mm

Acabado / recubrimiento
Niquelado

Referencia	Carácter	EU	SA	UK
KEN5605890K	8	0	0	0
KEN5605900K	9	0	0	2

KENNEDY
INDUSTRIAL
Punta de atornillado · 1/4" · 50mm

Sujetar o alargar puntas de atornillado compatibles.



Material de la punta
Acero inoxidable

Referencia	Conexión	Longitud	EU	SA	UK
KEN5735330D	Cuadradillo de 1/4in. in.	50 mm	Req.	Req.	50+

KENNEDY PROFESSIONAL
Eslinga de remolque

Elevar o recuperar una carga únicamente según las indicaciones del producto concreto.



Capacidad de carga
4000 kg

Normas declaradas
BS AU 187 2000

Referencia	Longitud	Tipo	EU	SA	UK
KEN5038240K	4m	Eslinga de remolque	5	4	13

KENNEDY
INDUSTRIAL
Cuchillo · Precisión

Cortar o recortar materiales adecuados a la hoja o herramienta indicada.



Dimensiones de la hoja
18 x 100

Material de la hoja
Acero

Referencia	L × W	Longitud	EU	SA	UK
KEN5370070K	100 × 18 mm	160 mm	Req.	Req.	Req.

EU = Europa | SA = Sudáfrica | UK = Reino Unido | Req. = bajo consulta
Stock regional comprobado el 12 nov 2026 | 50+ = 50 o más

TALLER Y REPARACIÓN

KENNEDY
INDUSTRIAL
Punzón de marcar manual · 2.5mm

Marcar materiales adecuados con los caracteres indicados.



Altura de carácter
2.5 mm

Acabado / recubrimiento
Niquelado

Referencia	Carácter	EU	SA	UK
KEN5605120K	1	0	0	0
KEN5605130K	2	0	0	0
KEN5605140K	3	0	0	0
KEN5605150K	4	0	0	0

KENNEDY
INDUSTRIAL
Juego de extractores de abolladuras

Realizar la tarea de mantenimiento del vehículo indicada para esta referencia.



Referencia	Peso	Piezas	EU	SA	UK
KEN5033460K	9 kg	9	Req.	1	29

KENNEDY
INDUSTRIAL
Pico

Almacenar o trasvasar los combustibles admitidos para el recipiente.



Material del recipiente
Acero

Referencia	Peso	EU	SA	UK
KEN5039300K	270 g	0	0	50+
KEN5039320K	260 g	Req.	Req.	Req.

KENNEDY
INDUSTRIAL
Cúter · Liberación rápida · Dos cabezales

Cortar o recortar materiales adecuados a la hoja o herramienta indicada.



Tipo de filo
Estándar

Material de la hoja
Acero

Referencia	Longitud	Tipo	EU	SA	UK
KEN5370810K	176 mm	Cúter de dos cabezales	0	0	50+

EU = Europa | SA = Sudáfrica | UK = Reino Unido | Req. = bajo consulta
Stock regional comprobado el 12 nov 2026 | 50+ = 50 o más

Dimensiones en mm salvo indicación

TALLER Y REPARACIÓN

KENNEDY
INDUSTRIAL
Punzón de marcar manual · 2.5mm

Marcar materiales adecuados con los caracteres indicados.



Altura de carácter
2.5 mm

Acabado / recubrimiento
Niquelado

Referencia	Carácter	EU	SA	UK
KEN5605160K	5	0	0	0
KEN5605180K	7	0	0	0
KEN5605200K	9	0	0	0

KENNEDY
INDUSTRIAL
Separador de juntas de chapa · 3 piezas

Realizar la tarea de mantenimiento del vehículo indicada para esta referencia.



Material de herramienta
Metal

Referencia	Peso	Piezas	EU	SA	UK
KEN5037710K	94 kg	3	3	10	50+

KENNEDY
INDUSTRIAL
Hoja fija

Cortar o recortar materiales adecuados a la hoja o herramienta indicada.



Tipo de filo
Estándar

Material de la hoja
Acero

Referencia	Longitud	Tipo	EU	SA	UK
KEN5370530K	135 mm	Cúter de recorte	1	50+	50+

KENNEDY
INDUSTRIAL
Cortacables · Carraca

Cortar el material especificado para esta referencia.



Material del mango
Plástico

Aislado
No

Referencia	Longitud de mordaza	EU	SA	UK
KEN5589500K	32 mm	0	2	35
KEN5589510K	38 mm	0	Req.	17

EU = Europa | SA = Sudáfrica | UK = Reino Unido | Req. = bajo consulta
Stock regional comprobado el 12 nov 2026 | 50+ = 50 o más

Dimensiones en mm salvo indicación

TALLER Y REPARACIÓN

KENNEDY
INDUSTRIAL
Punzón de marcar manual · 3.0mm

Marcar materiales adecuados con los caracteres indicados.



Altura de carácter
3.0 mm

Acabado / recubrimiento
Niquelado

Referencia	Carácter	EU	SA	UK
KEN5605210K	0	0	0	0
KEN5605220K	1	2	0	0
KEN5605230K	2	0	0	0
KEN5605240K	3	0	0	0

KENNEDY
INDUSTRIAL
Manómetro para neumáticos

Realizar la tarea de mantenimiento del vehículo indicada para esta referencia.



Material de herramienta
Metal

Referencia	Peso	Tipo	EU	SA	UK
KEN5038440K	125 g	Manómetro para neumáticos	33	5	50+

KENNEDY
INDUSTRIAL
Llave de armario de contador

Accionar el contador, la válvula o el accesorio de radiador compatible.



Material
Plástico

Referencia	Longitud	Tipo / variante	EU	SA	UK
KEN5886420K	24 mm	Meter Box Key · Electricity Meter Box Key Blue	Req.	0	0
KEN5886460K	24 mm	Meter Box Key · Gas Meter Box Key Yellow	0	0	0

KENNEDY
INDUSTRIAL
Bomba hidráulica manual de dos velocidades

Realizar la tarea de mantenimiento del vehículo indicada para esta referencia.



Referencia	Peso	Tipo	EU	SA	UK
KEN5038900K	5.3 kg	Bomba hidráulica manual de dos velocidades	0	0	5

EU = Europa | SA = Sudáfrica | UK = Reino Unido | Req. = bajo consulta
Stock regional comprobado el 12 nov 2026 | 50+ = 50 o más

TALLER Y REPARACIÓN

KENNEDY
INDUSTRIAL
Punzón de marcar manual · 3.0mm

Marcar materiales adecuados con los caracteres indicados.



Altura de carácter
3.0 mm

Acabado / recubrimiento
Niquelado

Referencia	Carácter	EU	SA	UK
KEN5605250K	4	0	0	0
KEN5605270K	6	0	0	0
KEN5605280K	7	0	0	0
KEN5605305K	9	Req.	0	0

KENNEDY
INDUSTRIAL
Extractor de bomba de inyección diésel

Extraer componentes adecuados montados a presión o retenidos.



Referencia	Tipo	EU	SA	UK
KEN5031620K	Extractor de bomba de inyección diésel	Req.	Req.	50+

KENNEDY
INDUSTRIAL
Cortapernos · Mini

Cortar pernos, varillas, alambre o cadenas adecuados dentro de la capacidad indicada.



Capacidad de corte
3mm (1/8") @ 735N/mm2 (45 tons/in2)

Material de empuñadura
Plástico

Referencia	Material de las mordazas	EU	SA	UK
KEN5920080K	Acero	20	Req.	17
KEN5920090K	Acero forjado en estampa	0	0	50+

KENNEDY
INDUSTRIAL
Medidor de profundidad del dibujo del neumático

Realizar la tarea de mantenimiento del vehículo indicada para esta referencia.



Material de herramienta
Metal

Referencia	Capacidad	Peso	EU	SA	UK
KEN5038450K	0-25mm	25 g	Req.	Req.	Req.

EU = Europa | SA = Sudáfrica | UK = Reino Unido | Req. = bajo consulta
Stock regional comprobado el 12 nov 2026 | 50+ = 50 o más

TALLER Y REPARACIÓN

KENNEDY
INDUSTRIAL
Punzón de marcar manual · 4.0mm

Marcar materiales adecuados con los caracteres indicados.



Altura de carácter
4.0 mm

Acabado / recubrimiento
Niquelado

Referencia	Carácter	EU	SA	UK
KEN5605330K	2	0	0	0
KEN5605340K	3	0	0	0
KEN5605350K	4	0	0	0
KEN5605360K	5	0	0	4

KENNEDY
INDUSTRIAL
Juego de fresas para asientos de inyectores diésel

Realizar la tarea de mantenimiento del vehículo indicada para esta referencia.



Referencia	Peso	Piezas	EU	SA	UK
KEN5031830K	993	8	0	Req.	50+

KENNEDY
INDUSTRIAL
Hoja · Retráctil · Mini

Cortar o recortar materiales adecuados a la hoja o herramienta indicada.



Dimensiones de la hoja
91x9

Material de la hoja
Acero

Referencia	Longitud	Tipo	EU	SA	UK
KEN5370290K	130 mm	Cúter	13	45	50+

KENNEDY
INDUSTRIAL
Cuchillo de seguridad

Cortar o recortar materiales adecuados a la hoja o herramienta indicada.



Material de la hoja
Acero

Accionamiento de la hoja
Autorretráctil

Referencia	Longitud	Tipo	EU	SA	UK
KEN5379333V	164.2mm	Cuchillo de seguridad retráctil	15	Req.	50+

EU = Europa | SA = Sudáfrica | UK = Reino Unido | Req. = bajo consulta
Stock regional comprobado el 12 nov 2026 | 50+ = 50 o más

Dimensiones en mm salvo indicación

TALLER Y REPARACIÓN

KENNEDY
INDUSTRIAL
Punzón de marcar manual · 4.0mm

Marcar materiales adecuados con los caracteres indicados.



Altura de carácter
4.0 mm

Acabado / recubrimiento
Niquelado

Referencia	Carácter	EU	SA	UK
KEN5605370K	6	0	0	0
KEN5605400K	9	0	4	0

KENNEDY
INDUSTRIAL
Portapuntas · 1/4in.

Sujetar o alargar puntas de atornillado compatibles.



Referencia	Conexión	EU	SA	UK
KEN5735213B	-	0	0	50+
KEN5737500K	1/4" in.	22	0	3

KENNEDY
INDUSTRIAL
Martillo de carrocero · Plano

Realizar la tarea de mantenimiento del vehículo indicada para esta referencia.



Material de herramienta
Acero

Referencia	Longitud	Peso	EU	SA	UK
KEN5257250K	325 mm	340 kg	2	29	50+

KENNEDY
INDUSTRIAL
Caballete · Carraca

Elevar o sostener vehículos según las especificaciones del equipo.



Capacidad de elevación
2 t

Altura mínima de elevación
278 mm

Referencia	Medida de base	EU	SA	UK
KEN5035520K	170 × 190	7	0	4
KEN5035530K	190 × 210	9	15	50+

EU = Europa | SA = Sudáfrica | UK = Reino Unido | Req. = bajo consulta
Stock regional comprobado el 12 nov 2026 | 50+ = 50 o más

TALLER Y REPARACIÓN

KENNEDY
INDUSTRIAL
Punzón de marcar manual · 5.0mm

Marcar materiales adecuados con los caracteres indicados.



Altura de carácter
5.0 mm

Acabado / recubrimiento
Niquelado

Referencia	Carácter	EU	SA	UK
KEN5605420K	1	0	4	0
KEN5605430K	2	0	4	1
KEN5605450K	4	0	4	0
KEN5605460K	5	0	4	0

KENNEDY
INDUSTRIAL
Juego de abocardadores

Formar el abocardado o la rosca indicada en tubos adecuados.



Referencia	Capacidad	Tipo	EU	SA	UK
KEN5889570K	3/16 a 5/8 in.	Juego de abocardadores	12	19	50+

KENNEDY
INDUSTRIAL
Alicates de engastar

Unir terminales y conductores compatibles.



Material del revestimiento del mango
PVC

Aislado
No

Referencia	Capacidad	Longitud	EU	SA	UK
KEN5155460K	8P8C/RJ-45, 6P/RJ-12'RJ-11' 6P2C	185 mm	0	50+	50+

KENNEDY
INDUSTRIAL
Destornilladores hexagonales métricos de punta de bola

Confirme si esta referencia se suministra por unidad o en un juego. Accionar fijaciones con un alojamiento hexagonal compatible.



Referencia	Longitud del brazo largo	EU	SA	UK
KEN6021040K	Varias medidas mm	0	0	Req.

EU = Europa | SA = Sudáfrica | UK = Reino Unido | Req. = bajo consulta
Stock regional comprobado el 12 nov 2026 | 50+ = 50 o más

TALLER Y REPARACIÓN

KENNEDY
INDUSTRIAL
Punzón de marcar manual · 5.0mm

Marcar materiales adecuados con los caracteres indicados.



Altura de carácter
5.0 mm

Acabado / recubrimiento
Niquelado

Referencia	Carácter	EU	SA	UK
KEN5605470K	6	0	4	0
KEN5605490K	8	0	4	0
KEN5605500K	9	0	0	0

KENNEDY
INDUSTRIAL
Equipo de elevación · 3

Elevar o sostener vehículos según las especificaciones del equipo.



Capacidad de elevación
3 t

Altura máxima de elevación
490 mm

Referencia	Peso	Tipo	EU	SA	UK
KEN5037100K	37.2 kg	Gato de carretilla	Req.	Req.	50+

KENNEDY
INDUSTRIAL
Triángulo de emergencia

Proporcionar el equipo indicado para señalización o emergencias en carretera.



Material
Plástico

Referencia	Tipo	EU	SA	UK
KEN5038400K	Triángulo de emergencia	1	50+	50+

KENNEDY
INDUSTRIAL
Cortacables · Carraca

Cortar el material especificado para esta referencia.



Material del mango
Plástico

Aislado
No

Referencia	Corte	Longitud	EU	SA	UK
KEN5588200K	32mm	240 mm	0	Req.	50+

EU = Europa | SA = Sudáfrica | UK = Reino Unido | Req. = bajo consulta
Stock regional comprobado el 12 nov 2026 | 50+ = 50 o más

TALLER Y REPARACIÓN

KENNEDY
INDUSTRIAL
Punzón de marcar manual · 6.0mm

Marcar materiales adecuados con los caracteres indicados.



Altura de carácter
6.0 mm

Acabado / recubrimiento
Niquelado

Referencia	Carácter	EU	SA	UK
KEN5605510K	0	0	0	0
KEN5605530K	2	0	0	0
KEN5605540K	3	0	0	25
KEN5605550K	4	0	0	0

KENNEDY
INDUSTRIAL
Juego de abocardadores

Formar el abocardado o la rosca indicada en tubos adecuados.



Referencia	Capacidad	Tipo	EU	SA	UK
KEN5889550K	3/16 a 5/8 in.	Juego de abocardadores	6	5	50+

KENNEDY
INDUSTRIAL
Tornillo de banco

Sujetar una pieza para la operación indicada.



Material de las mordazas
Acero aleado

Anchura de mordaza
74 mm

Referencia	Boca	Peso	EU	SA	UK
KEN5162000K	60 mm	0.93 kg	13	15	50+

KENNEDY
INDUSTRIAL
Herramienta de jardín · Acero inoxidable

Realizar el trabajo de jardinería o preparación del terreno adecuado al cabezal indicado.



Material del mango
Ash

Material del vástago
Ash

Referencia	Tipo	EU	SA	UK
KEN5229561D	Rastrillo	Req.	Req.	50+

EU = Europa | SA = Sudáfrica | UK = Reino Unido | Req. = bajo consulta
Stock regional comprobado el 12 nov 2026 | 50+ = 50 o más

TALLER Y REPARACIÓN

KENNEDY
INDUSTRIAL
Punzón de marcar manual · 6.0mm

Marcar materiales adecuados con los caracteres indicados.



Altura de carácter
6.0 mm

Acabado / recubrimiento
Niquelado

Referencia	Carácter	EU	SA	UK
KEN5605560K	5	0	0	2
KEN5605570K	6	0	0	1
KEN5605580K	7	0	0	0
KEN5605590K	8	0	0	0

KENNEDY
INDUSTRIAL
Tornillo

Desatascar un desagüe o tubería compatible mediante el método indicado.



Referencia	Tipo	EU	SA	UK
KEN5887350K	Accesorio de varilla	0	0	11

KENNEDY
INDUSTRIAL
Curvatubos

Curvar el tubo indicado para la herramienta.



Material de matriz
Aluminio

Material de guía
Aluminio

Referencia	Longitud	Tipo	EU	SA	UK
KEN5886200K	150 mm	Curvatubos	5	Req.	50+

KENNEDY
INDUSTRIAL
Herramienta de jardín · Acero inoxidable · 1590x127x45mm · 1590x127x45

Realizar el trabajo de jardinería o preparación del terreno adecuado al cabezal indicado.



Material del mango
Ash

Aislado
No

Referencia	Tipo	EU	SA	UK
KEN5229561C	Azada holandesa	Req.	Req.	50+

EU = Europa | SA = Sudáfrica | UK = Reino Unido | Req. = bajo consulta
Stock regional comprobado el 12 nov 2026 | 50+ = 50 o más

Dimensiones en mm salvo indicación

TALLER Y REPARACIÓN

KENNEDY
INDUSTRIAL

Punzón de marcar manual · 8.0mm

Marcar materiales adecuados con los caracteres indicados.



Altura de carácter
8.0 mm

Acabado / recubrimiento
Niquelado

Referencia	Carácter	EU	SA	UK
KEN5605610K	0	0	0	0
KEN5605620K	1	0	0	0
KEN5605640K	3	0	0	17
KEN5605650K	4	0	0	0

KENNEDY
INDUSTRIAL

Tornillo

Desatascar un desagüe o tubería compatible mediante el método indicado.



Referencia	Tipo	EU	SA	UK
KEN5887340K	Accesorio de varilla	0	0	23

KENNEDY
INDUSTRIAL

Llave multiuso · 4-Way

Accionar el contador, la válvula o el accesorio de radiador compatible.



Material
Acero

Referencia	Tipo	EU	SA	UK
KEN5886060K	Multiuso	50+	50+	50+

KENNEDY
INDUSTRIAL

Cultivador · Acero inoxidable

Realizar el trabajo de jardinería o preparación del terreno adecuado al cabezal indicado.



Material de las púas
Acero inoxidable

Referencia	Tipo	EU	SA	UK
KEN5229561K	Cultivador	Req.	Req.	50+

EU = Europa | SA = Sudáfrica | UK = Reino Unido | Req. = bajo consulta
Stock regional comprobado el 12 nov 2026 | 50+ = 50 o más

Dimensiones en mm salvo indicación

TALLER Y REPARACIÓN

KENNEDY
INDUSTRIAL
Punzón de marcar manual · 8.0mm

Marcar materiales adecuados con los caracteres indicados.



Altura de carácter
8.0 mm

Acabado / recubrimiento
Niquelado

Referencia	Carácter	EU	SA	UK
KEN5605670K	6	0	0	10
KEN5605680K	7	0	0	0

KENNEDY
INDUSTRIAL
Portapuntas · Magnético · 1/4in.

Sujetar o alargar puntas de atornillado compatibles.



Referencia	Longitud	Piezas	EU	SA	UK
KEN5735329C	60 mm	1	3	12	50+

KENNEDY
INDUSTRIAL
Centrador

Localizar un borde, centro o posición de referencia de una pieza en una máquina.



Referencia	Longitud	EU	SA	UK
KEN5183851V	160 mm	Req.	Req.	50+

KENNEDY
INDUSTRIAL
Manómetro

Aplicar una fuerza de prensado controlada a conjuntos adecuados.



Altura total
895 mm

Altura regulable de mesa
3 x 100mm

Referencia	Capacidad	Anchura	EU	SA	UK
KEN5675570K	10 toneladas	545 mm	0	4	10

EU = Europa | SA = Sudáfrica | UK = Reino Unido | Req. = bajo consulta
Stock regional comprobado el 12 nov 2026 | 50+ = 50 o más

TALLER Y REPARACIÓN

KENNEDY
INDUSTRIAL
Portapuntas · Magnético

Sujetar o alargar puntas de atornillado compatibles.



Referencia	Longitud	Tipo / variante	EU	SA	UK
KEN5735203Q	60 mm	Magnetic Bit Holder · DRIVE BIT ADAPTOR x1/4"...	21	Req.	50+
KEN5735204R	60 mm	Magnetic Bit Holder · DRIVE BIT ADAPTOR x1/4"...	Req.	Req.	50+
KEN5735205S	74 mm	Magnetic Bit Holder · DRIVE MAG BIT ADAPTOR...	11	50	50+
KEN5735206T	74 mm	Magnetic Bit Holder · DRIVE MAG BIT ADAPTOR...	Req.	Req.	50+

KENNEDY
INDUSTRIAL
Desatascador · 3/4" · 3"

Desatascar un desagüe o tubería compatible mediante el método indicado.

Material
Polipropileno

Capacidad para tubos
3 in.

Referencia	Ø	Longitud	EU	SA	UK
KEN5887240K	20 mm	900mm	0	20	17

KENNEDY
INDUSTRIAL
Kit de herramientas de engastar

Unir terminales y conductores compatibles.



Material del revestimiento del mango
PVC

Aislado
No

Referencia	Capacidad	Longitud	EU	SA	UK
KEN5155090K	1.5mm² - 6mm ²	240 mm	2	37	50+

KENNEDY
INDUSTRIAL
Mordaza para tubos

Adaptar o mantener un sargento o tornillo de banco compatible.



Material del cuerpo
Acero

Referencia	Tipo	Compatibilidad	EU	SA	UK
KEN5888520K	Soporte de tornillo de banco	Kennedy VP055 Pipe Vice	0	0	0

EU = Europa | SA = Sudáfrica | UK = Reino Unido | Req. = bajo consulta
Stock regional comprobado el 12 nov 2026 | 50+ = 50 o más

TALLER Y REPARACIÓN

KENNEDY
INDUSTRIAL
Portapuntas - Magnético

Sujetar o alargar puntas de atornillado compatibles.



Referencia	Longitud	Tipo / variante	EU	SA	UK
KEN5735207V	60 mm	Portapuntas de liberación rápida	13	4	50+

KENNEDY
INDUSTRIAL
Mordazas de repuesto de corte central para cortapernos

Cortar pernos, varillas, alambre o cadenas adecuados dentro de la capacidad indicada.



Capacidad de corte
6mm (1/4") @ 735N/mm2 (45 tons/in2)

Aislado
No

Referencia	Compatibilidad	Longitud	EU	SA	UK
KEN5672940K	360mm (14in.) Cortadores para material de baja...	360 mm	0	4	0
KEN5672960K	460mm (18in.) Cortadores para material de baja...	460 mm	0	0	0
KEN5673000K	900mm (36in.) Cortadores para material de baja...	900 mm	0	0	0
KEN5673490K	760mm (30") Cortadores para material de alta...	760 mm	0	0	0

KENNEDY
INDUSTRIAL
Alicates de engastar

Unir terminales y conductores compatibles.



Material del revestimiento del mango
PVC

Aislado
No

Referencia	Capacidad	Longitud	EU	SA	UK
KEN5155050K	1.5mm² - 6mm ²	240 mm	0	50+	50+

KENNEDY
INDUSTRIAL
Fusibles de pala estándar para automoción

Proteger un circuito con el calibre de fusible indicado.



Referencia	Peso	Piezas	EU	SA	UK
KEN5039900K	305 g	120	0	50+	50+

EU = Europa | SA = Sudáfrica | UK = Reino Unido | Req. = bajo consulta
Stock regional comprobado el 12 nov 2026 | 50+ = 50 o más

Dimensiones en mm salvo indicación

TALLER Y REPARACIÓN

KENNEDY
INDUSTRIAL
Tornillo de banco · Uso intensivo

Sujetar una pieza para la operación indicada.



Altura de mordaza
16 mm

Material de las mordazas
Hierro fundido

Referencia	L × W × H	EU	SA	UK
KEN4450230K	270 × 115 × 120 mm	2	4	50+
KEN4450240K	330 × 135 × 145 mm	7	6	50+
KEN4450250K	410 × 160 × 165 mm	0	8	50+
KEN4450260K	480 × 175 × 175 mm	Req.	Req.	50+

KENNEDY
INDUSTRIAL
Juego de varillas

Desatascar un desagüe o tubería compatible mediante el método indicado.



Material
Polipropileno

Referencia	Tipo	EU	SA	UK
KEN5887210K	Juego de varillas	0	0	6

KENNEDY
INDUSTRIAL
Tijeras de hojalatero

Cortar chapa mediante el mecanismo indicado.



Material de la hoja
Acero inoxidable

Material del mango
Polipropileno

Referencia	Longitud	EU	SA	UK
KEN5912360K	203 mm	50	19	50+
KEN5913120K	190 mm	1	26	50+

KENNEDY
INDUSTRIAL
Alicates de engastar

Unir terminales y conductores compatibles.



Capacidad
0.5 - 1.0, 1.0 - 2.5, 4.0 - 6.0mm²

Material del revestimiento del mango
PVC

Referencia	Longitud	EU	SA	UK
KEN5155400K	225 mm	0	20	50+
KEN5155420K	275 mm	Req.	Req.	Req.

EU = Europa | SA = Sudáfrica | UK = Reino Unido | Req. = bajo consulta
Stock regional comprobado el 12 nov 2026 | 50+ = 50 o más

Dimensiones en mm salvo indicación

TALLER Y REPARACIÓN

KENNEDY
INDUSTRIAL

Tornillo de banco · Uso intensivo

Sujetar una pieza para la operación indicada.



Altura de mordaza
28 mm

Material de las mordazas
Acero

Referencia	L × W × H	EU	SA	UK
KEN4450280K	- × - × -	Req.	Req.	50+

KENNEDY
INDUSTRIAL

Mordazas de repuesto de corte central para cortapernos

Consúltenos la especificación señalada antes de pedirlo. Cortar pernos, varillas, alambre o cadenas adecuados dentro de la capacidad indicada.



Aislado
No

Material de las mordazas
Acero al carbono forjado en estampa y templado

Referencia	Compatibilidad	Longitud	EU	SA	UK
KEN5673500K	900mm (36") Cortadores para material de alta resistencia a la tracción	900 mm	0	0	0

KENNEDY
INDUSTRIAL

Punta de bola · 5 piezas

Localizar un borde, centro o posición de referencia de una pieza en una máquina.



Material de la punta
Acero

Referencia	Diámetro del cuerpo	EU	SA	UK
KEN5181500K	0.1 in.	1	Req.	50+

KENNEDY
INDUSTRIAL

Punzón de marcar manual

Marcar materiales adecuados con los caracteres indicados.



Altura de carácter
3.0 mm

Material
Acero al carbono

Referencia	Longitud	Piezas	EU	SA	UK
KEN5605300K	71 mm	9	0	17	2
KEN5607300K	73 mm	27	0	18	1

EU = Europa | SA = Sudáfrica | UK = Reino Unido | Req. = bajo consulta
Stock regional comprobado el 12 nov 2026 | 50+ = 50 o más

Dimensiones en mm salvo indicación

TALLER Y REPARACIÓN

KENNEDY
INDUSTRIAL
Extractor de tornillos · Industrial

Extraer tornillos o espárragos dañados adecuados.

Tipo de accionamiento
Cuadrado

Referencia	Medida	EU	SA	UK
KEN0751010K	5/32in	19	35	50+
KEN0751020K	7/32in	27	17	50+
KEN0751030K	9/32in	Req.	Req.	Req.
KEN0751040K	3/8in	50+	16	50+

KENNEDY
INDUSTRIAL
Desatascador

Desatascar un desagüe o tubería compatible mediante el método indicado.



Material
Cubierta de nailon

Referencia	Tipo	EU	SA	UK
KEN5887280K	Accesorio de varilla	0	0	1

KENNEDY
INDUSTRIAL
Bidón de plástico

Almacenar o trasvasar los combustibles admitidos para el recipiente.



Material del recipiente
Plástico

Normas declaradas
Sin homologación

Referencia	Capacidad	Peso	EU	SA	UK
KEN5039100K	5 L	615 g	3	4	50+
KEN5039120K	10 L	820 g	0	20	50+
KEN5039140K	20 L	1270 g	Req.	Req.	Req.

KENNEDY
INDUSTRIAL
Compresores de muelles de válvula

Consúltenos la especificación señalada antes de pedirlo. Realizar la tarea de mantenimiento del vehículo indicada para esta referencia.



Capacidad de apertura
35 a 200 mm

Profundidad de garganta
250 mm

Referencia	L × W	Peso	EU	SA	UK
KEN5032700K	395 × 285 mm	2.50 kg	0	3	11
KEN5032710K	430 × 205 mm	2.20 kg	0	0	11

EU = Europa | SA = Sudáfrica | UK = Reino Unido | Req. = bajo consulta
Stock regional comprobado el 12 nov 2026 | 50+ = 50 o más

Dimensiones en mm salvo indicación

TALLER Y REPARACIÓN

KENNEDY
INDUSTRIAL
Extractor de tornillos · Industrial

Extraer tornillos o espárragos dañados adecuados.



Tipo de accionamiento
Cuadrado

Referencia	Medida	EU	SA	UK
KEN0751050K	5/8in	25	25	50+
KEN0751070K	1-1/8in	2	17	50+
KEN0751080K	1-3/8in	1	3	50+
KEN0751090K	2in	1	1	50+

KENNEDY
INDUSTRIAL
Desatascador · 3/4" · 3"

Desatascar un desagüe o tubería compatible mediante el método indicado.

Material
Polipropileno

Referencia	Ø	Longitud	EU	SA	UK
KEN5887250K	20 mm	900mm	0	0	15

KENNEDY
INDUSTRIAL
Mango de cuchillo

Cortar o recortar materiales adecuados a la hoja o herramienta indicada.



Material de la hoja
Hoja no incluida

Material del mango
Aleación de níquel

Referencia	Longitud	Tipo / variante	EU	SA	UK
KEN5377230K	180 mm	Knife Handle · NO.3	8	44	50+
KEN5377240K	180 mm	Knife Handle · NO.4	Req.	Req.	Req.

KENNEDY
INDUSTRIAL
Mordazas de repuesto para crimpadora de terminales sin aislar

Componente o accesorio para la herramienta indicada.



Aislado
No

Material de las mordazas
Acero

Referencia	Capacidad	Longitud	EU	SA	UK
KEN5156420K	0.75 - 6mm	40 mm	0	1	50+

EU = Europa | SA = Sudáfrica | UK = Reino Unido | Req. = bajo consulta
Stock regional comprobado el 12 nov 2026 | 50+ = 50 o más

Dimensiones en mm salvo indicación

TALLER Y REPARACIÓN

KENNEDY
INDUSTRIAL
Plantilla de rotulación · 26 piezas

Marcar o trazar la pieza mediante el medio indicado.



Material
Aluminio

Altura total
85 mm

Referencia	Altura de carácter	Anchura	EU	SA	UK
KEN5612400K	40 mm	70mm	4	19	35
KEN5612500K	50 mm	70mm	1	34	50+
KEN5612600K	60 mm	88mm	0	10	9
KEN5612700K	70 mm	88mm	1	13	14

KENNEDY
INDUSTRIAL
Tapón de prueba

Desatascar un desagüe o tubería compatible mediante el método indicado.



Capacidad para tubos
101 mm

Referencia	Ø	EU	SA	UK
KEN5887500K	100 mm	50+	2	9
KEN5887510K	150 mm	50+	0	50+
KEN5887540K	300 mm	4	0	11

KENNEDY
INDUSTRIAL
Cubo de polietileno

Transportar o contener materiales adecuados para el cubo.

Material
Polietileno

Anchura / diámetro total
24 in.

Referencia	Capacidad	Longitud	EU	SA	UK
KEN5123000K	165 L	48 in.	Req.	Req.	9

KENNEDY
INDUSTRIAL
Pistola inyectora de cera

Realizar la tarea de mantenimiento del vehículo indicada para esta referencia.



Material de herramienta
Plástico

Referencia	Capacidad	Peso	EU	SA	UK
KEN5031880K	1 L	620 kg	0	0	24

EU = Europa | SA = Sudáfrica | UK = Reino Unido | Req. = bajo consulta
Stock regional comprobado el 12 nov 2026 | 50+ = 50 o más

Dimensiones en mm salvo indicación

TALLER Y REPARACIÓN

KENNEDY
INDUSTRIAL
Plantilla de rotulación · 26 piezas

Marcar o trazar la pieza mediante el medio indicado.



Material
Acero

Altura total
120 mm

Referencia	Altura de carácter	Anchura	EU	SA	UK
KEN5612800K	80 mm	95mm	1	30	18
KEN5613100K	100 mm	115mm	2	25	19
KEN5613150K	150 mm	165mm	1	1	5
KEN5613200K	200 mm	200mm	1	1	1

KENNEDY
INDUSTRIAL
Desatascador

Desatascar un desagüe o tubería compatible mediante el método indicado.



Material
Pigmento en polvo

Referencia	Color del colorante	EU	SA	UK
KEN5887700K	Verde	0	2	15
KEN5887710K	Rojo	0	0	10
KEN5887720K	Azul	Req.	Req.	Req.

KENNEDY
INDUSTRIAL
Soporte de llaves · Plástico

Organizar o mantener un sistema de almacenamiento de herramientas compatible.



Material
Plástico

Referencia	Tipo	Color	EU	SA	UK
KEN5933025E	Soporte de llaves	Rojo	0	7	30

KENNEDY
INDUSTRIAL
Brida de bloqueo

Sujetar una pieza para la operación indicada.



Material de las mordazas
Acero

Capacidad de apertura
280 mm

Referencia	Longitud	Tipo	EU	SA	UK
KEN5588000K	280 mm	Brida de bloqueo	0	50+	11

EU = Europa | SA = Sudáfrica | UK = Reino Unido | Req. = bajo consulta
Stock regional comprobado el 12 nov 2026 | 50+ = 50 o más

Dimensiones en mm salvo indicación

TALLER Y REPARACIÓN

KENNEDY
INDUSTRIAL

Cortapernos para baja resistencia a la tracción

Cortar pernos, varillas, alambre o cadenas adecuados dentro de la capacidad indicada.



Capacidad de corte
15HRC = 5mm & 40HRC = 4mm

Material de empuñadura
Plástico

Referencia	Longitud	EU	SA	UK
KEN5923520K	304 mm	0	Req.	50+
KEN5923540K	355 mm	11	9	50+
KEN5923560K	457 mm	Req.	Req.	50+
KEN5923580K	609 mm	6	3	50+

KENNEDY
INDUSTRIAL

Organizador de piezas

Guardar y organizar las herramientas o piezas adecuadas al formato de almacenamiento.



Anchura total
306 mm

Material del producto
Polipropileno

Referencia	Altura	EU	SA	UK
KEN5939600K	551 mm	0	1	50+
KEN5939620K	282 mm	0	12	49

KENNEDY
INDUSTRIAL

Compresor de segmentos de pistón

Realizar la tarea de mantenimiento del vehículo indicada para esta referencia.



Capacidad de apertura
57 a 125 mm

Referencia	Longitud	Peso	EU	SA	UK
KEN5032210K	80 mm	275 kg	14	34	50+
KEN5032240K	100 mm	345 kg	0	7	50+
KEN5032270K	165 mm	575 kg	0	12	50

KENNEDY PROFESSIONAL

Kit de reparación - Imperial - Métrico

Componente o accesorio para la herramienta indicada.



Referencia	Rosca	Tipo	EU	SA	UK
KEN6212040K	No.4 - 40	Kit de reparación de roscas	0	0	0

EU = Europa | SA = Sudáfrica | UK = Reino Unido | Req. = bajo consulta
Stock regional comprobado el 12 nov 2026 | 50+ = 50 o más

TALLER Y REPARACIÓN

KENNEDY
INDUSTRIAL

Cortapernos para baja resistencia a la tracción

Cortar pernos, varillas, alambre o cadenas adecuados dentro de la capacidad indicada.



Capacidad de corte
15HRC = 14mm & 40HRC = 22mm

Material de empuñadura
Plástico

Referencia	Longitud	EU	SA	UK
KEN5923620K	914 mm	1	7	50+

KENNEDY
INDUSTRIAL

Mordazas de repuesto para herramientas de crimpar

Componente o accesorio para la herramienta indicada.



Aislado
No

Material de las mordazas
Acero

Referencia	Compatibilidad	Capacidad	EU	SA	UK
KEN5156200K	Kennedy TCF004 Crimp Tool	0.5mm² - 4mm²	0	0	22
KEN5156220K	Kennedy TCI006 Crimp Tool	0.5mm² - 6.0mm²	0	6	6
KEN5156300K	Kennedy TCF016 Crimp Tool	6mm² - 16mm²	0	0	40
KEN5156400K	Kennedy TCU006 Crimp Tool	0.5mm² - 6.0mm²	0	3	34

KENNEDY
INDUSTRIAL

Partetuercas - Imperial

Partir tuercas adecuadas para retirarlas.



Material
Acero

Medida máxima de tuerca
12 mm

Referencia	Longitud	EU	SA	UK
KEN5034090K	85 mm	Req.	0	50+
KEN5034160K	110 mm	Req.	4	50+
KEN5034220K	150 mm	Req.	4	50+
KEN5034270K	175 mm	Req.	Req.	46

KENNEDY
INDUSTRIAL

Hojas de repuesto de cuatro filos para rasquetas de madera

Componente o accesorio para la herramienta indicada.



Referencia	Dimensiones	EU	SA	UK
KEN5331820K	38mm	Req.	Req.	50+
KEN5331830K	64mm	0	0	50+

EU = Europa | SA = Sudáfrica | UK = Reino Unido | Req. = bajo consulta
Stock regional comprobado el 12 nov 2026 | 50+ = 50 o más

TALLER Y REPARACIÓN

KENNEDY
INDUSTRIAL
Guía

Curvar el tubo indicado para la herramienta.



Material de matriz
Aluminio

Ángulo máximo de doblado
180 °

Referencia	Tipo	Variante	EU	SA	UK
KEN5886810K	Matriz de doblado	12/15mm Former	0	1	9
KEN5886820K	Matriz de doblado	12/22mm Former	0	1	0
KEN5886920K	Guía	12mm Guide	0	0	17
KEN5886940K	Guía	15mm Guide	0	5	37

KENNEDY
INDUSTRIAL
Rasqueta

Desatascar un desagüe o tubería compatible mediante el método indicado.



Referencia	Tipo	Variante	EU	SA	UK
KEN5887390K	Rasquetas abatibles	4"	0	0	4
KEN5887470K	Rasquetas abatibles	6"	0	0	11

KENNEDY
INDUSTRIAL
Alicates para segmentos de pistón

Realizar la tarea de mantenimiento del vehículo indicada para esta referencia.



Capacidad de apertura
50 a 100 mm

Referencia	L × W	Peso	EU	SA	UK
KEN5032090K	300 × 165 mm	0.28 kg	0	19	50+

KENNEDY
INDUSTRIAL
Reposicionador de pistones de pinza de freno

Realizar la tarea de mantenimiento del vehículo indicada para esta referencia.



Material de herramienta
Acero

Referencia	Peso	Piezas	EU	SA	UK
KEN5032770K	1500 g	12	0	0	13

EU = Europa | SA = Sudáfrica | UK = Reino Unido | Req. = bajo consulta
Stock regional comprobado el 12 nov 2026 | 50+ = 50 o más

TALLER Y REPARACIÓN

KENNEDY
INDUSTRIAL
Guía

Curvar el tubo indicado para la herramienta.



Material de guía
Aluminio

Ángulo máximo de doblado
180 °

Referencia	Tipo	Variante	EU	SA	UK
KEN5886960K	Guía	22mm Guide	0	3	50+

KENNEDY
INDUSTRIAL
Mordazas de repuesto para herramientas de crimpar

Componente o accesorio para la herramienta indicada.



Aislado
No

Material de las mordazas
Acero

Referencia	Compatibilidad	Capacidad	EU	SA	UK
KEN5156500K	Kennedy TCK005 Tool Kit	1.5mm² - 10.0mm²	Req.	Req.	22

KENNEDY
INDUSTRIAL
Centrador · Métrico

Localizar un borde, centro o posición de referencia de una pieza en una máquina.



Referencia	Longitud	EU	SA	UK
KEN5181420K	75 mm	1	Req.	50+

KENNEDY
INDUSTRIAL
Cuchillo · Precisión · 16 piezas

Cortar o recortar materiales adecuados a la hoja o herramienta indicada.



Material de la hoja
Acero

Accionamiento de la hoja
Hoja fija

Referencia	Longitud	Tipo	EU	SA	UK
KEN5375100K	218 mm	Cuchilla de precisión	10	50+	50+

EU = Europa | SA = Sudáfrica | UK = Reino Unido | Req. = bajo consulta
Stock regional comprobado el 12 nov 2026 | 50+ = 50 o más

Dimensiones en mm salvo indicación

TALLER Y REPARACIÓN

KENNEDY
INDUSTRIAL
Plantilla de rotulación

Marcar o trazar la pieza mediante el medio indicado.



Material
Acero

Altura total
85 mm

Referencia	Altura de carácter	Anchura	EU	SA	UK
KEN5610400K	40 mm	70mm	4	41	23
KEN5610500K	50 mm	70mm	2	50+	50+
KEN5610700K	70 mm	90mm	3	20	35
KEN5610800K	80 mm	95mm	5	35	31

KENNEDY
INDUSTRIAL
Rasqueta

Desatascar un desagüe o tubería compatible mediante el método indicado.



Referencia	Tipo	Variante	EU	SA	UK
KEN5887380K	Rasquetas abatibles	4"	0	0	0
KEN5887460K	Rasquetas abatibles	6"	0	0	0

KENNEDY
INDUSTRIAL
Centrador - Imperial

Localizar un borde, centro o posición de referencia de una pieza en una máquina.



Referencia	Longitud	EU	SA	UK
KEN5181470K	80 mm	0	0	50+

KENNEDY
INDUSTRIAL
Extractor de clips de manivela de puerta

Realizar la tarea de mantenimiento del vehículo indicada para esta referencia.



Material de herramienta
Metal

Referencia	Longitud	Peso	EU	SA	UK
KEN5032790K	180 mm	45 kg	0	0	50+

EU = Europa | SA = Sudáfrica | UK = Reino Unido | Req. = bajo consulta
Stock regional comprobado el 12 nov 2026 | 50+ = 50 o más

Dimensiones en mm salvo indicación

TALLER Y REPARACIÓN

KENNEDY
INDUSTRIAL
Plantilla de rotulación

Marcar o trazar la pieza mediante el medio indicado.



Material
Acero

Altura total
140 mm

Referencia	Altura de carácter	Anchura	EU	SA	UK
KEN5611000K	100 mm	115mm	2	Req.	14
KEN5612000K	200 mm	200mm	0	Req.	5

KENNEDY
INDUSTRIAL
Cilindro hidráulico - 10

Extraer componentes adecuados montados a presión o retenidos.



Referencia	Tipo	EU	SA	UK
KEN5037200K	Cilindro hidráulico	3	9	50+

KENNEDY
INDUSTRIAL
Alicates de corte frontal

Cortar el material especificado para esta referencia.



Acabado / recubrimiento
Óxido negro

Material del mango
PVC

Referencia	Longitud	Tipo	EU	SA	UK
KEN5583620K	160 mm	Alicates de corte frontal	0	8	50+

KENNEDY
INDUSTRIAL
Alicates para conectores de bujías de precalentamiento - Professional

Realizar la tarea de mantenimiento del vehículo indicada para esta referencia.



Material del mango
Plástico compuesto

Material
Acero

Referencia	Tipo de mordaza	EU	SA	UK
KEN5031240K	Recto	2	0	50+
KEN5031260K	Angular	0	0	50+

EU = Europa | SA = Sudáfrica | UK = Reino Unido | Req. = bajo consulta
Stock regional comprobado el 12 nov 2026 | 50+ = 50 o más

TALLER Y REPARACIÓN

KENNEDY
INDUSTRIAL
Herramienta de carrocería

Realizar la tarea de mantenimiento del vehículo indicada para esta referencia.



Material de herramienta
Acero

Referencia	Longitud	Peso	EU	SA	UK
KEN5037500K	120 mm	1.18 kg	0	0	50+
KEN5037520K	75 mm	1.15 kg	0	0	43
KEN5037540K	64 mm	1.25 kg	0	0	50+
KEN5037580K	132 mm	1.18 kg	0	1	50+

KENNEDY
INDUSTRIAL
Brida

Sujetar una pieza para la operación indicada.



Material de barra
Acero

Material del mango
Resina

Referencia	Longitud	Tipo	EU	SA	UK
KEN5393330K	405 mm	Sargento rápido	18	32	50+

KENNEDY
INDUSTRIAL
Partetuercas · 4 piezas

Partir tuercas adecuadas para retirarlas.



Material
Acero

Medida máxima de tuerca
27 mm

Referencia	Tipo	EU	SA	UK
KEN5034290K	Juego de partetuercas	Req.	Req.	Req.

EU = Europa | SA = Sudáfrica | UK = Reino Unido | Req. = bajo consulta
Stock regional comprobado el 12 nov 2026 | 50+ = 50 o más

TALLER Y REPARACIÓN

KENNEDY
INDUSTRIAL
Herramienta de carrocería

Realizar la tarea de mantenimiento del vehículo indicada para esta referencia.



Material de herramienta
Acero

Referencia	Longitud	Peso	EU	SA	UK
KEN5037600K	81 mm	0.96 kg	0	0	50+

KENNEDY
INDUSTRIAL
Punzón de marcar manual - 1.5mm

Marcar materiales adecuados con los caracteres indicados.



Altura de carácter
1.5 mm

Acabado / recubrimiento
Niquelado

Referencia	Carácter	EU	SA	UK
KEN5605070K	6	0	0	0
KEN5605090K	8	0	0	0

KENNEDY
INDUSTRIAL
Travesaño de soporte de motor

Elevar o recuperar una carga únicamente según las indicaciones del producto concreto.



Referencia	Tipo	EU	SA	UK
KEN5038100K	Travesaño de soporte de motor	0	0	0

EU = Europa | SA = Sudáfrica | UK = Reino Unido | Req. = bajo consulta
Stock regional comprobado el 12 nov 2026 | 50+ = 50 o más

TALLER Y REPARACIÓN

KENNEDY
INDUSTRIAL
Hojas de repuesto para herramientas de desbaste de superficies

Componente o accesorio para la herramienta indicada.



Material de la hoja
Acero al carbono

Referencia	Anchura	EU	SA	UK
KEN5972020K	42 mm	0	Req.	50+
KEN5972040K	40 mm	0	0	50+
KEN5972060K	42 mm	0	0	0
KEN5972080K	42 mm	0	0	50+

KENNEDY
INDUSTRIAL
Centrador · Métrico

Localizar un borde, centro o posición de referencia de una pieza en una máquina.



Referencia	Longitud	EU	SA	UK
KEN5181480K	81 mm	0	7	6

KENNEDY
INDUSTRIAL
Filtro de aceite

Desmontar o montar un filtro de aceite compatible según las indicaciones.



Material de las mordazas
Cromo-vanadio

Referencia	Capacidad	Longitud	EU	SA	UK
KEN5031760K	69-80 mm	250 mm	3	16	50+
KEN5031780K	50-114 mm	300 mm	Req.	Req.	Req.

EU = Europa | SA = Sudáfrica | UK = Reino Unido | Req. = bajo consulta
Stock regional comprobado el 12 nov 2026 | 50+ = 50 o más

JARDÍN Y RIEGO

KENNEDY SE
Boquilla pulverizadora · Plástico · 1/2" · 4 piezas

Suministrar o dirigir agua mediante el formato indicado.



Material
Plástico

Referencia	Tipo	Variante	EU	SA	UK
KEN5235563N	Boquilla pulverizadora	PLASTIC SPRAY NOZZLE (SET-4)	0	Req.	50+
KEN5237681H	Boquilla pulverizadora	Plastic Spray Nozzle, Set of 4	0	Req.	50+

KENNEDY SE
Conector de manguera · Plástico · 1/2"

Suministrar o dirigir agua mediante el formato indicado.



Material
Plástico

Referencia	Tipo	EU	SA	UK
KEN5235983L	Conector de manguera	0	Req.	50+

KENNEDY INDUSTRIAL
Horca para borduras · Acero inoxidable

Realizar el trabajo de jardinería o preparación del terreno adecuado al cabezal indicado.



Material del mango
Madera de fresno

Material del vástago
Ash

Referencia	Tipo	EU	SA	UK
KEN5229560Y	Horca de cavar	Req.	Req.	50+
KEN5229561A	Horca para borduras	Req.	Req.	50+

KENNEDY SE
Regadera · Acero

Suministrar o dirigir agua mediante el formato indicado.



Material del recipiente
Acero galvanizado

Material de cabeza
Acero galvanizado

Referencia	Capacidad	EU	SA	UK
KEN5230890K	10 L	0	Req.	50+
KEN5238798X	5 L	0	Req.	50+

EU = Europa | SA = Sudáfrica | UK = Reino Unido | Req. = bajo consulta
Stock regional comprobado el 12 nov 2026 | 50+ = 50 o más

JARDÍN Y RIEGO

KENNEDY SE

Acoplador de manguera de 2 vías · Plástico · 1/2"

Suministrar o dirigir agua mediante el formato indicado.



Material
Plástico

Referencia	Tipo	Color	EU	SA	UK
KEN5238006H	Acoplador de manguera de 2 vías	Negro	0	Req.	50+

KENNEDY SE

Conector de manguera · Plástico · 1/2"

Suministrar o dirigir agua mediante el formato indicado.



Material
Plástico

Referencia	Tipo	EU	SA	UK
KEN5239617L	Conector de manguera	0	Req.	50+

KENNEDY SE

Soporte para manguera · Plástico · 170mm · 250mm · 130mm

Suministrar o dirigir agua mediante el formato indicado.



Material
Plástico

Referencia	L × W × H	EU	SA	UK
KEN5232430T	250 × 170 × 130 mm	0	Req.	50+

KENNEDY
INDUSTRIAL

Arrancador de dientes de león · Acero inoxidable

Realizar el trabajo de jardinería o preparación del terreno adecuado al cabezal indicado.



Material de las púas
Acero inoxidable

Referencia	Tipo	EU	SA	UK
KEN5229561J	Arrancador de dientes de león	Req.	Req.	50+

EU = Europa | SA = Sudáfrica | UK = Reino Unido | Req. = bajo consulta
Stock regional comprobado el 12 nov 2026 | 50+ = 50 o más

JARDÍN Y RIEGO

KENNEDY SE
Boquilla pulverizadora · 1/2" · 7-Pattern

Suministrar o dirigir agua mediante el formato indicado.



Material
Metal

Referencia	Tipo	EU	SA	UK
KEN5234527J	Boquilla de riego con 7 modos	0	Req.	50+

KENNEDY SE
Manguera de jardín · Uso intensivo

Suministrar o dirigir agua mediante el formato indicado.



Referencia	Diámetro de manguera	EU	SA	UK
KEN5239795F	12.7 mm	0	Req.	50+

KENNEDY SE
Reparador de manguera · Plástico · 1/2"

Suministrar o dirigir agua mediante el formato indicado.



Material
Plástico

Referencia	Tipo	EU	SA	UK
KEN5234778E	Reparador de manguera	0	Req.	50+

KENNEDY INDUSTRIAL
Horca de desherbar · Acero inoxidable

Realizar el trabajo de jardinería o preparación del terreno adecuado al cabezal indicado.



Material de las púas
Acero inoxidable

Referencia	Tipo	EU	SA	UK
KEN5229561H	Horca de desherbar	Req.	Req.	50+

EU = Europa | SA = Sudáfrica | UK = Reino Unido | Req. = bajo consulta
Stock regional comprobado el 12 nov 2026 | 50+ = 50 o más

Dimensiones en mm salvo indicación

JARDÍN Y RIEGO

KENNEDY SE™ Boquilla pulverizadora · 1/2"

Suministrar o dirigir agua mediante el formato indicado.



Material
Metal

Referencia	Tipo	Color	EU	SA	UK
KEN5239350A	Boquilla pulverizadora	Negro	0	Req.	50+

KENNEDY SE™ Adaptador hembra para manguera · Plástico · 3/4" · 1/2"

Componente o accesorio para la herramienta indicada.



Material
Plástico

Referencia	Tipo	Color	EU	SA	UK
KEN5239742U	Conector de manguera	Blanco	0	Req.	50+

KENNEDY SE™ Accesorio para manguera · 28" · 41"

Suministrar o dirigir agua mediante el formato indicado.



Referencia	Tipo	Color	EU	SA	UK
KEN5236190H	Lanza de riego Smart	Blanco	0	Req.	50+

EU = Europa | SA = Sudáfrica | UK = Reino Unido | Req. = bajo consulta
Stock regional comprobado el 12 nov 2026 | 50+ = 50 o más

CONSTRUCCIÓN

KENNEDY PROFESSIONAL

Pala de uso general aislada

Realizar el trabajo de jardinería o preparación del terreno adecuado al cabezal indicado.



Aislado
Sí

Referencia	Tipo	L × W	EU	SA	UK
KEN5341300A	Pala para tendido de cables	- × -	0	0	50+
KEN5341779J	Para zanjas	- × -	0	0	21
KEN5344243V	Pala de trasplante	- × -	0	0	41
KEN5344287R	Pala de boca estrecha	- × -	Req.	Req.	Req.

KENNEDY
INDUSTRIAL

Brocha · Plano · 6 piezas

Aplicar, preparar o manipular el recubrimiento indicado para la herramienta.



Material de las cerdas
Sintético

Material del mango
Goma

Referencia	Piezas	EU	SA	UK
KEN5336790K	6	0	3	11

KENNEDY
INDUSTRIAL

Cubeta de pintura

Aplicar, preparar o manipular el recubrimiento indicado para la herramienta.



Material
Plástico

Referencia	Capacidad	Anchura	EU	SA	UK
KEN5334460K	1 L	22cm	0	0	50+
KEN5334670K	2.5 L	30cm	2	0	20

KENNEDY
INDUSTRIAL

Brocha acodada

Aplicar, preparar o manipular el recubrimiento indicado para la herramienta.



Material de las cerdas
Natural

Anchura de brocha
1.5in.

Referencia	Piezas	EU	SA	UK
KEN5330010K	1	0	0	50+

EU = Europa | SA = Sudáfrica | UK = Reino Unido | Req. = bajo consulta
Stock regional comprobado el 12 nov 2026 | 50+ = 50 o más

CONSTRUCCIÓN

KENNEDY PROFESSIONAL

Pala de uso general aislada

Realizar el trabajo de jardinería o preparación del terreno adecuado al cabezal indicado.



Aislado
Sí

Referencia	Tipo	L × W	EU	SA	UK
KEN5344573P	Pala de boca cuadrada	- × -	0	Req.	14
KEN5345875Z	Pala de boca redonda	- × -	Req.	Req.	22
KEN5346798H	Pala de trasplante	- × -	Req.	Req.	Req.
KEN5347475L	-	250 × 150 mm	0	Req.	0

KENNEDY
INDUSTRIAL

Brocha de encolar · Plano · 1in.

Aplicar, preparar o manipular el recubrimiento indicado para la herramienta.



Material de las cerdas
Sintético

Anchura de brocha
1in.

Referencia	Piezas	EU	SA	UK
KEN5335250K	1	23	20	50+

KENNEDY PROFESSIONAL

Paleta

Realizar el trabajo de albañilería, acabado o acristalamiento indicado para esta referencia.



Material de la hoja
Aluminio

Referencia	L × W	Tipo	EU	SA	UK
KEN5120920K	300 mm × 12in.	Talocha de mano para yeso	0	0	0

KENNEDY
INDUSTRIAL

Brocha redonda · Redondo

Aplicar, preparar o manipular el recubrimiento indicado para la herramienta.



Material de las cerdas
Natural

Anchura de brocha
10/32in.

Referencia	Piezas	EU	SA	UK
KEN5333184K	1	1	0	50+

EU = Europa | SA = Sudáfrica | UK = Reino Unido | Req. = bajo consulta
Stock regional comprobado el 12 nov 2026 | 50+ = 50 o más

CONSTRUCCIÓN

KENNEDY PROFESSIONAL

Pala de uso general aislada

Realizar el trabajo de jardinería o preparación del terreno adecuado al cabezal indicado.



Aislado
Sí

Referencia	Tipo	L × W	EU	SA	UK
KEN5348040D	Pala de uso general	- × -	0	0	39
KEN5349613M	Pala drenadora Newcastle	- × -	Req.	Req.	Req.
KEN5349898V	Pala para zanjas	- × -	0	0	37
KEN5349913L	-	360 × 220 mm	Req.	Req.	42

KENNEDY
INDUSTRIAL

Brocha de encolar - Plano

Aplicar, preparar o manipular el recubrimiento indicado para la herramienta.



Material de las cerdas
Sintético

Anchura de brocha
1/4in.

Referencia	Piezas	EU	SA	UK
KEN5336310K	1	16	0	50+

KENNEDY
INDUSTRIAL

Paleta

Realizar el trabajo de albañilería, acabado o acristalamiento indicado para esta referencia.



Material de la hoja
Aluminio

Referencia	L × W	Tipo	EU	SA	UK
KEN5120100K	280 × 115 mm	Paleta	0	7	50+

KENNEDY
INDUSTRIAL

Brocha redonda - Redondo

Aplicar, preparar o manipular el recubrimiento indicado para la herramienta.



Material de las cerdas
Sintético

Anchura de brocha
10/32in.

Referencia	Piezas	EU	SA	UK
KEN5331535K	1	10	24	50+

EU = Europa | SA = Sudáfrica | UK = Reino Unido | Req. = bajo consulta
Stock regional comprobado el 12 nov 2026 | 50+ = 50 o más

Dimensiones en mm salvo indicación

CONSTRUCCIÓN

KENNEDY
INDUSTRIAL
Brocha acodada · Plano

Aplicar, preparar o manipular el recubrimiento indicado para la herramienta.



Material de las cerdas
Natural

Material del mango
Plástico

Referencia	Anchura de brocha	Longitud de brocha	EU	SA	UK
KEN5331180K	2in.	65 mm	Req.	Req.	Req.
KEN9070210K	1/2in.	35 mm	Req.	Req.	Req.
KEN9070250K	1in.	40 mm	Req.	Req.	Req.
KEN9070270K	1.5in.	40 mm	10	Req.	50+

KENNEDY
INDUSTRIAL
Brocha acodada · Professional · Plano

Aplicar, preparar o manipular el recubrimiento indicado para la herramienta.



Material de las cerdas
Natural

Anchura de brocha
1in.

Referencia	Piezas	EU	SA	UK
KEN5335040K	1	Req.	Req.	Req.

KENNEDY
INDUSTRIAL
Cubeta de pintura · Plástico

Aplicar, preparar o manipular el recubrimiento indicado para la herramienta.



Material
Plástico

Referencia	Capacidad	Tipo	EU	SA	UK
KEN5331700K	15 L	Cubeta de pintura	0	7	50+

KENNEDY
INDUSTRIAL
Recambio de rodillo de pintura Shepsil

Aplicar, preparar o manipular el recubrimiento indicado para la herramienta.



Material del recambio
Shepsil

Referencia	Piezas	EU	SA	UK
KEN5334300K	1	0	14	50+

EU = Europa | SA = Sudáfrica | UK = Reino Unido | Req. = bajo consulta
Stock regional comprobado el 12 nov 2026 | 50+ = 50 o más

CONSTRUCCIÓN

KENNEDY
INDUSTRIAL
Brocha acodada · Plano

Aplicar, preparar o manipular el recubrimiento indicado para la herramienta.



Material de las cerdas
Natural

Material del mango
Madera

Referencia	Anchura de brocha	Longitud de brocha	EU	SA	UK
KEN9070290K	2in.	45 mm	Req.	Req.	Req.
KEN9070310K	2.5in.	45 mm	27	7	50+
KEN9070330K	3in.	50 mm	50+	50+	50+
KEN9070350K	4in.	60 mm	6	Req.	50+

KENNEDY
INDUSTRIAL
Brocha para radiadores · Plano

Aplicar, preparar o manipular el recubrimiento indicado para la herramienta.



Material de las cerdas
Natural

Anchura de brocha
2in.

Referencia	Piezas	EU	SA	UK
KEN5336040K	1	Req.	Req.	Req.

KENNEDY
INDUSTRIAL
Accesorio de albañilería

Realizar el trabajo de albañilería, acabado o acristalamiento indicado para esta referencia.



Material
Acero

Referencia	Tipo	Variante	EU	SA	UK
KEN5122050K	Cordel de albañil	5Oz	0	35	50+
KEN5122100K	Cordel de albañil	10Oz	2	20	39

KENNEDY
INDUSTRIAL
Alargador de mango de rodillo · Telescópico

Aplicar, preparar o manipular el recubrimiento indicado para la herramienta.



Referencia	Tipo	EU	SA	UK
KEN5334800K	Alargador de mango de rodillo	1	21	50+

EU = Europa | SA = Sudáfrica | UK = Reino Unido | Req. = bajo consulta
Stock regional comprobado el 12 nov 2026 | 50+ = 50 o más

CONSTRUCCIÓN

KENNEDY
INDUSTRIAL
Cubeta de pintura

Aplicar, preparar o manipular el recubrimiento indicado para la herramienta.



Material
Plástico

Referencia	Capacidad	EU	SA	UK
KEN5331570K	0.3 L	0	0	50+
KEN5331571K	0.5 L	0	0	50+
KEN5331573K	1 L	1	0	50+
KEN5331575K	2.5 L	1	0	50+

KENNEDY
INDUSTRIAL
Recambio de rodillo

Aplicar, preparar o manipular el recubrimiento indicado para la herramienta.



Material del recambio
Espuma

Referencia	Piezas	EU	SA	UK
KEN5334340K	1	0	0	50+

KENNEDY
INDUSTRIAL
Punta

Aplicar, preparar o manipular el recubrimiento indicado para la herramienta.



Material de las cerdas
Pelo

Anchura de brocha
3/32in.

Referencia	Piezas	EU	SA	UK
KEN5336704K	1	0	37	50+

KENNEDY
INDUSTRIAL
Pala para borduras - Acero inoxidable

Realizar el trabajo de jardinería o preparación del terreno adecuado al cabezal indicado.



Acabado / recubrimiento de hoja
Acero inoxidable

Material de la hoja
Acero inoxidable

Referencia	Tipo	EU	SA	UK
KEN5229560Z	Pala de cavar	Req.	Req.	50+
KEN5229561B	Pala para borduras	Req.	Req.	50+

EU = Europa | SA = Sudáfrica | UK = Reino Unido | Req. = bajo consulta
Stock regional comprobado el 12 nov 2026 | 50+ = 50 o más

Dimensiones en mm salvo indicación

CONSTRUCCIÓN

KENNEDY
INDUSTRIAL
Cubeta de pintura

Aplicar, preparar o manipular el recubrimiento indicado para la herramienta.



Material
Plástico

Referencia	Capacidad	EU	SA	UK
KEN5331577K	5 L	3	0	50+
KEN5331579K	10 L	0	0	50+

KENNEDY
INDUSTRIAL
Brocha · Plano · 14 piezas

Aplicar, preparar o manipular el recubrimiento indicado para la herramienta.



Material de las cerdas
Natural

Material del mango
Madera

Referencia	Piezas	EU	SA	UK
KEN9070400K	14	0	5	47

KENNEDY
INDUSTRIAL
Juego de rodillos · Mini

Aplicar, preparar o manipular el recubrimiento indicado para la herramienta.



Referencia	Piezas	Tipo	EU	SA	UK
KEN5334140K	4	Juego de rodillos	0	50	50+

KENNEDY
INDUSTRIAL
Brocha · Redondo

Aplicar, preparar o manipular el recubrimiento indicado para la herramienta.



Material de las cerdas
Natural

Anchura de brocha
4/32in.

Referencia	Piezas	EU	SA	UK
KEN9073460K	1	Req.	0	25

EU = Europa | SA = Sudáfrica | UK = Reino Unido | Req. = bajo consulta
Stock regional comprobado el 12 nov 2026 | 50+ = 50 o más

CONSTRUCCIÓN

KENNEDY
INDUSTRIAL
Cubeta de pintura

Aplicar, preparar o manipular el recubrimiento indicado para la herramienta.



Material
Plástico

Referencia	Capacidad	EU	SA	UK
KEN5331540K	0.3 L	0	0	50+
KEN5331545K	0.5 L	0	0	50+
KEN5331550K	1 L	1	0	50+
KEN5331560K	2.5 L	0	0	50+

KENNEDY PROFESSIONAL
Paleta

Realizar el trabajo de albañilería, acabado o acristalamiento indicado para esta referencia.



Material de la hoja
Acero al carbono templado y endurecido

Referencia	L × W	Tipo	EU	SA	UK
KEN5120040K	178 × 90 mm	Paleta	0	0	0

KENNEDY
INDUSTRIAL
Recambio de rodillo de pintura de poliéster de pelo extralargo

Aplicar, preparar o manipular el recubrimiento indicado para la herramienta.



Material del recambio
Poliéster

Referencia	Piezas	EU	SA	UK
KEN5334320K	1	0	0	0

KENNEDY
INDUSTRIAL
Pala · Acero inoxidable

Realizar el trabajo de jardinería o preparación del terreno adecuado al cabezal indicado.



Material de la hoja
Acero inoxidable

Referencia	Tipo	Tipo	EU	SA	UK
KEN5229561G	Paleta	Paleta	Req.	Req.	50+

EU = Europa | SA = Sudáfrica | UK = Reino Unido | Req. = bajo consulta
Stock regional comprobado el 12 nov 2026 | 50+ = 50 o más

CONSTRUCCIÓN

KENNEDY
INDUSTRIAL
Cubeta de pintura

Aplicar, preparar o manipular el recubrimiento indicado para la herramienta.

Material
Plástico

Referencia	Capacidad	EU	SA	UK
KEN5331564K	5 L	Req.	Req.	Req.
KEN5331568K	10 L	Req.	Req.	50+

KENNEDY
INDUSTRIAL
Brocha · Plano · 14 piezas

Aplicar, preparar o manipular el recubrimiento indicado para la herramienta.



Material de las cerdas
Sintético

Material del mango
Goma

Referencia	Piezas	EU	SA	UK
KEN5336794K	14	0	0	14

KENNEDY
INDUSTRIAL
Recambios para minirrodillos

Aplicar, preparar o manipular el recubrimiento indicado para la herramienta.



Material del recambio
Poliamida

Referencia	Piezas	Longitud del pelo	EU	SA	UK
KEN5334010K	1	Medio	Req.	Req.	50+
KEN5334020K	1	Corto	0	50+	50+
KEN5334030K	10	Medio	Req.	Req.	Req.
KEN5334040K	10	Corto	Req.	0	50+

KENNEDY
INDUSTRIAL
Paleta · Madera

Realizar el trabajo de albañilería, acabado o acristalamiento indicado para esta referencia.



Material de la hoja
Madera

Referencia	L × W	Capacidad	EU	SA	UK
KEN5120950K	290 mm × 4in.	N/A	0	0	31

EU = Europa | SA = Sudáfrica | UK = Reino Unido | Req. = bajo consulta
Stock regional comprobado el 12 nov 2026 | 50+ = 50 o más

CONSTRUCCIÓN

KENNEDY
INDUSTRIAL
Recambio de rodillo de pelo medio, 12"

Aplicar, preparar o manipular el recubrimiento indicado para la herramienta.



Material del recambio
Poliéster

Referencia	Piezas	EU	SA	UK
KEN5334600K	1	3	19	50+

KENNEDY
INDUSTRIAL
Accesorio de albañilería

Realizar el trabajo de albañilería, acabado o acristalamiento indicado para esta referencia.



Material
Acero

Referencia	Tipo	EU	SA	UK
KEN5122160K	Cordel de albañil	0	15	50+

KENNEDY
INDUSTRIAL
Brocha · Industrial · Plano · 14 piezas

Aplicar, preparar o manipular el recubrimiento indicado para la herramienta.



Material de las cerdas
Natural

Material del mango
Plástico

Referencia	Piezas	EU	SA	UK
KEN5331300K	14	1	11	15

KENNEDY
INDUSTRIAL
Recambio de rodillo de poliéster de pelo corto

Aplicar, preparar o manipular el recubrimiento indicado para la herramienta.



Material del recambio
Poliéster

Referencia	Piezas	EU	SA	UK
KEN5334330K	1	3	50+	50+

EU = Europa | SA = Sudáfrica | UK = Reino Unido | Req. = bajo consulta
Stock regional comprobado el 12 nov 2026 | 50+ = 50 o más

CONSTRUCCIÓN

KENNEDY
INDUSTRIAL
Pisón · Fibra de vidrio · 12

Cortar, partir o compactar según el tipo de herramienta.



Acabado / recubrimiento de hoja
Texturizado

Material de hoja / cabeza
Hierro fundido

Referencia	Longitud	Peso de la cabeza	EU	SA	UK
KEN5229519D	960 mm	5.5 kg	3	Req.	50+

KENNEDY
INDUSTRIAL
Varilla para rodillo

Aplicar, preparar o manipular el recubrimiento indicado para la herramienta.



Referencia	Tipo	EU	SA	UK
KEN5334650K	Montura de rodillo	1	0	50+

KENNEDY
INDUSTRIAL
Juego de rodillos · Brazo largo

Aplicar, preparar o manipular el recubrimiento indicado para la herramienta.



Referencia	Piezas	EU	SA	UK
KEN5334070K	2	0	0	50+

KENNEDY
INDUSTRIAL
Brocha · Professional · Plano · 6 piezas

Aplicar, preparar o manipular el recubrimiento indicado para la herramienta.



Material de las cerdas
Natural

Material del mango
Madera

Referencia	Piezas	EU	SA	UK
KEN5335170K	6	0	0	7

EU = Europa | SA = Sudáfrica | UK = Reino Unido | Req. = bajo consulta
Stock regional comprobado el 12 nov 2026 | 50+ = 50 o más

CONSTRUCCIÓN

KENNEDY
INDUSTRIAL
Pisón · Acero

Cortar, partir o compactar según el tipo de herramienta.



Material de hoja / cabeza
Acero

Material del mango
Acero

Referencia	Longitud	EU	SA	UK
KEN5228247D	1370 mm	Req.	Req.	50+

KENNEDY
INDUSTRIAL
Paleta

Realizar el trabajo de albañilería, acabado o acristalamiento indicado para esta referencia.



Material de la hoja
Acero

Referencia	L × W	Tipo	EU	SA	UK
KEN5120440K	580 × 16 mm	Paleta de albañil	1	0	50+

KENNEDY
INDUSTRIAL
Punta · Medio

Aplicar, preparar o manipular el recubrimiento indicado para la herramienta.



Material de las cerdas
Pelo

Anchura de brocha
2/32in.

Referencia	Piezas	EU	SA	UK
KEN5336721K	1	0	Req.	50+

KENNEDY
INDUSTRIAL
Brocha acodada · Professional · Plano

Aplicar, preparar o manipular el recubrimiento indicado para la herramienta.



Material de las cerdas
Sintético

Anchura de brocha
2in.

Referencia	Piezas	EU	SA	UK
KEN5336768K	1	0	50+	50+

EU = Europa | SA = Sudáfrica | UK = Reino Unido | Req. = bajo consulta
Stock regional comprobado el 12 nov 2026 | 50+ = 50 o más

CONSTRUCCIÓN

KENNEDY PROFESSIONAL

Pala · Bronce de aluminio · Resistente a chispas · Cuadrado

Realizar el trabajo de jardinería o preparación del terreno adecuado al cabezal indicado.



Acabado / recubrimiento de hoja
Bronce de aluminio

Material de la hoja
Bronce de aluminio

Referencia	L × W	Longitud	EU	SA	UK
KEN5759240K	240 × 175 mm	940 mm	0	0	0

KENNEDY
INDUSTRIAL

Punta · Fino

Aplicar, preparar o manipular el recubrimiento indicado para la herramienta.



Material de las cerdas
Pelo

Anchura de brocha
5/32in.

Referencia	Piezas	EU	SA	UK
KEN5336748K	1	Req.	Req.	50+

KENNEDY
INDUSTRIAL

Punta · Medio

Aplicar, preparar o manipular el recubrimiento indicado para la herramienta.



Material de las cerdas
Natural

Anchura de brocha
2/32in.

Referencia	Piezas	EU	SA	UK
KEN5336392K	1	Req.	Req.	50+

KENNEDY
INDUSTRIAL

Paleta · Professional

Realizar el trabajo de albañilería, acabado o acristalamiento indicado para esta referencia.



Material de la hoja
Acero al carbono templado y endurecido

Referencia	L × W	Tipo	EU	SA	UK
KEN5120060K	254 × 140 mm	Paleta de albañil	1	0	50+

EU = Europa | SA = Sudáfrica | UK = Reino Unido | Req. = bajo consulta
Stock regional comprobado el 12 nov 2026 | 50+ = 50 o más

CONSTRUCCIÓN

KENNEDY
INDUSTRIAL
Varilla para rodillo

Aplicar, preparar o manipular el recubrimiento indicado para la herramienta.



Material del mango
Madera

Referencia	Tipo	EU	SA	UK
KEN5334400K	Montura de rodillo	0	50	50+

KENNEDY
INDUSTRIAL
Brocha acodada

Aplicar, preparar o manipular el recubrimiento indicado para la herramienta.



Material de las cerdas
Natural

Anchura de brocha
12mm

Referencia	Piezas	EU	SA	UK
KEN5336560K	1	50+	50+	50+

KENNEDY
INDUSTRIAL
Juego de rodillos · Mini

Aplicar, preparar o manipular el recubrimiento indicado para la herramienta.



Referencia	Piezas	Tipo	EU	SA	UK
KEN5334120K	2	Juego de rodillos	0	50+	50+

KENNEDY
INDUSTRIAL
Brocha · Professional · 5 piezas

Aplicar, preparar o manipular el recubrimiento indicado para la herramienta.



Material de las cerdas
Natural

Material del mango
Madera

Referencia	Piezas	EU	SA	UK
KEN5335130K	5	1	0	30

EU = Europa | SA = Sudáfrica | UK = Reino Unido | Req. = bajo consulta
Stock regional comprobado el 12 nov 2026 | 50+ = 50 o más

Dimensiones en mm salvo indicación

CONSTRUCCIÓN

KENNEDY
INDUSTRIAL
Cepillo para quitar polvo

Aplicar, preparar o manipular el recubrimiento indicado para la herramienta.



Material de las cerdas
Natural

Anchura de brocha
4in.

Referencia	Piezas	EU	SA	UK
KEN5336844K	1	0	1	50+

KENNEDY
INDUSTRIAL
Brocha acodada · Plano · 1/2in.

Aplicar, preparar o manipular el recubrimiento indicado para la herramienta.



Material de las cerdas
Natural

Anchura de brocha
1/2in.

Referencia	Piezas	EU	SA	UK
KEN5335220K	1	0	0	50+

KENNEDY
INDUSTRIAL
Juego de rodillos · Mini

Aplicar, preparar o manipular el recubrimiento indicado para la herramienta.



Referencia	Piezas	Tipo	EU	SA	UK
KEN5334130K	2	Juego de rodillos	Req.	Req.	50+

KENNEDY
INDUSTRIAL
Paleta · Professional

Realizar el trabajo de albañilería, acabado o acristalamiento indicado para esta referencia.



Material de la hoja
Acero al carbono templado y endurecido

Referencia	L × W	Tipo	EU	SA	UK
KEN5120020K	150 × 75 mm	Paletín de rejuntar tipo Londres	1	0	50+

EU = Europa | SA = Sudáfrica | UK = Reino Unido | Req. = bajo consulta
Stock regional comprobado el 12 nov 2026 | 50+ = 50 o más

Dimensiones en mm salvo indicación

CONSTRUCCIÓN

KENNEDY
INDUSTRIAL
Brocha de encolar · Nailon · 3/4in.

Aplicar, preparar o manipular el recubrimiento indicado para la herramienta.



Material de las cerdas
Nailon

Anchura de brocha
3/4in.

Referencia	Piezas	EU	SA	UK
KEN5331500K	1	1	0	11

KENNEDY
INDUSTRIAL
Brocha acodada · Plano

Aplicar, preparar o manipular el recubrimiento indicado para la herramienta.



Material de las cerdas
Natural

Anchura de brocha
1in.

Referencia	Piezas	EU	SA	UK
KEN5336360K	1	0	0	50+

KENNEDY
INDUSTRIAL
Varilla para rodillo · Mini

Aplicar, preparar o manipular el recubrimiento indicado para la herramienta.



Material del mango
Plástico

Referencia	Tipo	EU	SA	UK
KEN5334060K	Montura de rodillo	5	0	50+

EU = Europa | SA = Sudáfrica | UK = Reino Unido | Req. = bajo consulta
Stock regional comprobado el 12 nov 2026 | 50+ = 50 o más

CONSTRUCCIÓN

KENNEDY
INDUSTRIAL
Paleta

Realizar el trabajo de albañilería, acabado o acristalamiento indicado para esta referencia.



Material de la hoja
Acero

Referencia	L × W	Tipo	EU	SA	UK
KEN5120420K	150 × 12 mm	Paleta de albañil	0	0	50+

KENNEDY
INDUSTRIAL
Brocha · Plano · 11 piezas

Aplicar, preparar o manipular el recubrimiento indicado para la herramienta.



Material de las cerdas
Natural

Material del mango
Madera

Referencia	Piezas	EU	SA	UK
KEN5335140K	11	3	0	7

KENNEDY
INDUSTRIAL
Cubeta de pintura · Mini

Aplicar, preparar o manipular el recubrimiento indicado para la herramienta.



Material
Plástico

Referencia	Capacidad	Anchura	EU	SA	UK
KEN5334100K	0.5 L	100cm	1	50+	50+

EU = Europa | SA = Sudáfrica | UK = Reino Unido | Req. = bajo consulta
Stock regional comprobado el 12 nov 2026 | 50+ = 50 o más

LUBRICACIÓN

KENNEDY
INDUSTRIAL
Manguera flexible

Transportar el líquido o aire especificado para la manguera.

Material
Nailon

Referencia	Longitud	Diámetro interior	EU	SA	UK
KEN5400400K	230 mm	8 mm	0	0	50+
KEN5400410K	300 mm	8 mm	8	0	50+
KEN5400420K	500 mm	8 mm	10	0	50+
KEN5400430K	230 mm	11 mm	0	0	7

KENNEDY
INDUSTRIAL
Marcador de pintura · Industrial

Marcar o trazar la pieza mediante el medio indicado.



Material del cuerpo
Plástico

Referencia	Punta	Piezas	EU	SA	UK
KEN7343040K	Medio	1	Req.	Req.	Req.

KENNEDY PROFESSIONAL
Pistola de engrase · Professional

Aplicar grasa compatible a través de un punto de engrase adecuado.



Referencia	Material del cuerpo	EU	SA	UK
KEN5406042Z	Aluminio	Req.	Req.	50+

KENNEDY
INDUSTRIAL
Recipiente para suministro de aceite

Trasvasar o dosificar un aceite o líquido adecuado.



Acabado / recubrimiento del cuerpo
Estañado

Material
Acero

Referencia	Capacidad	EU	SA	UK
KEN5402540K	3ltr	5	Req.	15
KEN5402560K	5ltr	8	0	50+
KEN5402580K	10ltr	0	8	35

EU = Europa | SA = Sudáfrica | UK = Reino Unido | Req. = bajo consulta
Stock regional comprobado el 12 nov 2026 | 50+ = 50 o más

LUBRICACIÓN

KENNEDY
INDUSTRIAL
Manguera flexible

Transportar el líquido o aire especificado para la manguera.



Material
Goma

Referencia	Longitud	Diámetro interior	EU	SA	UK
KEN5400440K	300 mm	11 mm	2	26	50+
KEN5400450K	500 mm	11 mm	6	0	50+

KENNEDY
INDUSTRIAL
Engrasador - Imperial

Proporcionar una conexión compatible para una pistola de engrase.



Material
Acero

Referencia	Rosca	Medida	EU	SA	UK
KEN5410600K	1/8"x28 BSP(T)	7/16 in.	0	50+	50+

KENNEDY
INDUSTRIAL
Pico

Trasvasar o dosificar un aceite o líquido adecuado.



Material
Polipropileno

Anchura / diámetro total
27 mm

Referencia	Longitud	EU	SA	UK
KEN5405160K	275 mm	0	1	50+

KENNEDY
INDUSTRIAL
Bomba de sifón

Trasvasar o dosificar un aceite o líquido adecuado.



Material
Plástico

Referencia	Capacidad	Peso	EU	SA	UK
KEN5404150K	205 kg	420g	11	21	50+

EU = Europa | SA = Sudáfrica | UK = Reino Unido | Req. = bajo consulta
Stock regional comprobado el 12 nov 2026 | 50+ = 50 o más

LUBRICACIÓN

KENNEDY
INDUSTRIAL

Recambios de tinta para marcadores industriales, 1ltr

Componente o accesorio para la herramienta indicada.



Material
Metal

Referencia	Color	EU	SA	UK
KEN7343210K	Amarillo	Req.	Req.	Req.
KEN7343230K	Blanco	Req.	Req.	48
KEN7343250K	Azul	Req.	Req.	0
KEN7343270K	Verde	Req.	Req.	0

KENNEDY
INDUSTRIAL

Embudo · Industrial · Plástico

Llenar o dosificar un líquido compatible.



Material
Polietileno

Referencia	Ø	Longitud	EU	SA	UK
KEN5402900K	250 × 180 mm	305 mm	Req.	Req.	50+

KENNEDY
INDUSTRIAL

Recubrimiento por inmersión en caliente · Rojo

Aplicar el recubrimiento protector indicado a componentes adecuados.



Referencia	Tipo	Color	EU	SA	UK
KEN7080050K	Bar	Translúcido	Req.	50+	50+

KENNEDY
INDUSTRIAL

Bandeja de vaciado de aceite

Trasvasar o dosificar un aceite o líquido adecuado.



Material
Plástico

Altura total
15 mm

Referencia	Capacidad	Longitud	EU	SA	UK
KEN5404540K	16 L	58 mm	Req.	Req.	Req.

EU = Europa | SA = Sudáfrica | UK = Reino Unido | Req. = bajo consulta
Stock regional comprobado el 12 nov 2026 | 50+ = 50 o más

Dimensiones en mm salvo indicación

LUBRICACIÓN

KENNEDY
INDUSTRIAL
Recambios de tinta para marcadores industriales, 1ltr

Componente o accesorio para la herramienta indicada.



Material
Metal

Referencia	Color	EU	SA	UK
KEN7343310K	Rojo	Req.	Req.	0

KENNEDY
INDUSTRIAL
Bomba de trasvase doble

Trasvasar o dosificar un aceite o líquido adecuado.



Material
Aluminio reforzado

Referencia	Capacidad	Peso	EU	SA	UK
KEN5403400K	1.2 kg	0.86Kg	1	0	50+

KENNEDY
INDUSTRIAL
Pistola de engrase de palanca

Aplicar grasa compatible a través de un punto de engrase adecuado.



Referencia	Material del cuerpo	EU	SA	UK
KEN5406672B	Aleación fundida a presión	0	Req.	50+

KENNEDY
INDUSTRIAL
Bomba rotativa

Trasvasar o dosificar un aceite o líquido adecuado.



Material
Polipropileno

Referencia	Peso	EU	SA	UK
KEN5403800K	3.0Kg	3	8	36

EU = Europa | SA = Sudáfrica | UK = Reino Unido | Req. = bajo consulta
Stock regional comprobado el 12 nov 2026 | 50+ = 50 o más

LUBRICACIÓN

KENNEDY
INDUSTRIAL
Aceitera

Trasvasar o dosificar un aceite o líquido adecuado.



Acabado / recubrimiento del cuerpo
Esmaltado

Material
Metal

Referencia	Capacidad	EU	SA	UK
KEN5401100K	1000cc	3	47	50+
KEN5401120K	125cc	14	41	50+
KEN5401250K	250cc	15	50+	50+
KEN5401350K	350cc	7	43	50+

KENNEDY
INDUSTRIAL
Recambios de tinta para marcadores industriales

Mantener o adaptar una herramienta de marcado compatible.



Material
Metal

Referencia	Tipo	Color	EU	SA	UK
KEN7343290K	Recambios de tinta	Negro	Req.	Req.	0

KENNEDY
INDUSTRIAL
Pistola de engrase

Aplicar grasa compatible a través de un punto de engrase adecuado.



Acabado / recubrimiento del cuerpo
Esmaltado

Material del cuerpo
Metal

Referencia	Capacidad	EU	SA	UK
KEN5400022K	118cc	4	0	50+
KEN5400042K	236cc	5	21	50+

KENNEDY
INDUSTRIAL
Bandeja de vaciado de aceite

Trasvasar o dosificar un aceite o líquido adecuado.



Material
Plástico

Referencia	Capacidad	EU	SA	UK
KEN5404500K	8 L	0	0	50+

EU = Europa | SA = Sudáfrica | UK = Reino Unido | Req. = bajo consulta
Stock regional comprobado el 12 nov 2026 | 50+ = 50 o más

Dimensiones en mm salvo indicación

LUBRICACIÓN

KENNEDY
INDUSTRIAL
Aceitera

Trasvasar o dosificar un aceite o líquido adecuado.



Acabado / recubrimiento del cuerpo
Esmaltado

Material
Metal

Referencia	Capacidad	EU	SA	UK
KEN5401500K	500cc	23	Req.	50+
KEN5401750K	700cc	5	7	50+

KENNEDY
INDUSTRIAL
Engrasador · Métrico · 90°

Proporcionar una conexión compatible para una pistola de engrase.



Material
Acero

Referencia	Rosca	Medida	EU	SA	UK
KEN5410950K	M8x1.25	9 mm	0	0	50+

KENNEDY PROFESSIONAL
Pistola de engrase

Aplicar grasa compatible a través de un punto de engrase adecuado.



Referencia	Material del cuerpo	EU	SA	UK
KEN5406672E	Aleación fundida a presión	0	Req.	50+

KENNEDY
INDUSTRIAL
Embudo · Industrial

Llenar o dosificar un líquido compatible.



Material
Estañado

Referencia	Ø	Longitud	EU	SA	UK
KEN5402800K	200 mm	290 mm	Req.	Req.	Req.

EU = Europa | SA = Sudáfrica | UK = Reino Unido | Req. = bajo consulta
Stock regional comprobado el 12 nov 2026 | 50+ = 50 o más

Dimensiones en mm salvo indicación

LUBRICACIÓN

KENNEDY SE
Pistola de engrase

Aplicar grasa compatible a través de un punto de engrase adecuado.



Referencia	Material del cuerpo	EU	SA	UK
KEN5406672D	Aleación fundida a presión	0	Req.	50+

KENNEDY
INDUSTRIAL
Embudo - 355mm

Llenar o dosificar un líquido compatible.



Material
Material del embudo: polietileno

Referencia	Piezas	Tipo	EU	SA	UK
KEN5409405M	5	Juego de embudos	Req.	Req.	50+

KENNEDY
INDUSTRIAL
Pistola de engrase de palanca

Aplicar grasa compatible a través de un punto de engrase adecuado.



Referencia	Material del cuerpo	EU	SA	UK
KEN5406672C	Acero	0	Req.	50+

KENNEDY
INDUSTRIAL
Bomba rotativa

Trasvasar o dosificar un aceite o líquido adecuado.



Material
Acero

Referencia	Capacidad	Peso	EU	SA	UK
KEN5403100K	0.25 kg	5.7Kg	Req.	Req.	Req.

EU = Europa | SA = Sudáfrica | UK = Reino Unido | Req. = bajo consulta
Stock regional comprobado el 12 nov 2026 | 50+ = 50 o más

LUBRICACIÓN

KENNEDY
INDUSTRIAL
Recubrimiento por inmersión en caliente

Aplicar el recubrimiento protector indicado a componentes adecuados.

Referencia	Tipo	Color	EU	SA	UK
KEN7080550K	Bar	Ámbar	Req.	1	6

KENNEDY
INDUSTRIAL
Conector

Conectar, adaptar o cerrar una línea de fluidos o neumática compatible.



Referencia	EU	SA	UK
KEN5410540K	Req.	Req.	50+

KENNEDY
INDUSTRIAL
Bomba de palanca

Trasvasar o dosificar un aceite o líquido adecuado.



Material
Acero

Referencia	Capacidad	Peso	EU	SA	UK
KEN5403000K	0.3 kg	2.0Kg	4	1	25

KENNEDY
INDUSTRIAL
Pistola de engrase de palanca lateral - LG-PRO500

Aplicar grasa compatible a través de un punto de engrase adecuado.



Acabado / recubrimiento del cuerpo
Esmaltado

Material del cuerpo
Acero

Referencia	Capacidad	Longitud	EU	SA	UK
KEN5400341K	500cc	520 mm	Req.	Req.	50+

EU = Europa | SA = Sudáfrica | UK = Reino Unido | Req. = bajo consulta
Stock regional comprobado el 12 nov 2026 | 50+ = 50 o más

Dimensiones en mm salvo indicación

LUBRICACIÓN

KENNEDY
INDUSTRIAL
Embudo - Acodado

Llenar o dosificar un líquido compatible.



Material
Polipropileno

Referencia	Ø	Longitud	EU	SA	UK
KEN5402962K	160 mm	160 mm	Req.	Req.	Req.

KENNEDY
INDUSTRIAL
Pistola de engrase

Transportar el líquido o aire especificado para la manguera.



Material
Acero

Referencia	L × W	Rosca	EU	SA	UK
KEN5400390K	150 × 10.5 mm	1/8" BSP	10	Req.	50+

KENNEDY
INDUSTRIAL
Medidor

Trasvasar o dosificar un aceite o líquido adecuado.



Material
Polipropileno

Anchura / diámetro total
210 mm

Referencia	Capacidad	Altura	EU	SA	UK
KEN5405600K	5 L	270 mm	48	50+	1

KENNEDY
INDUSTRIAL
Pistola de engrase de palanca lateral

Aplicar grasa compatible a través de un punto de engrase adecuado.



Acabado / recubrimiento del cuerpo
Cromado

Material del cuerpo
Acero

Referencia	Capacidad	Longitud	EU	SA	UK
KEN5400301K	500cc	525 mm	6	0	50+

EU = Europa | SA = Sudáfrica | UK = Reino Unido | Req. = bajo consulta
Stock regional comprobado el 12 nov 2026 | 50+ = 50 o más

Dimensiones en mm salvo indicación

LUBRICACIÓN

KENNEDY
INDUSTRIAL
Marcador de pintura · Industrial

Mantener o adaptar una herramienta de marcado compatible.



Material
Acero

Referencia	Color	EU	SA	UK
KEN7343500K	Negro	Req.	Req.	Req.

KENNEDY SE
Pistola de engrase

Aplicar grasa compatible a través de un punto de engrase adecuado.



Referencia	Material del cuerpo	EU	SA	UK
KEN5406672H	Metal	0	Req.	50+

KENNEDY
INDUSTRIAL
Embudo

Llenar o dosificar un líquido compatible.



Material
Metal

Referencia	Ø	Piezas	EU	SA	UK
KEN5402690K	170 mm	1	0	Req.	50+

KENNEDY
INDUSTRIAL
Conector

Conectar, adaptar o cerrar una línea de fluidos o neumática compatible.



Referencia	Tipo	EU	SA	UK
KEN5410570K	Conector de engrase	Req.	Req.	50+

EU = Europa | SA = Sudáfrica | UK = Reino Unido | Req. = bajo consulta
Stock regional comprobado el 12 nov 2026 | 50+ = 50 o más

Dimensiones en mm salvo indicación

LUBRICACIÓN

KENNEDY
INDUSTRIAL
Pico - Latón

Trasvasar o dosificar un aceite o líquido adecuado.



Material
Polietileno

Referencia	Capacidad	Longitud	EU	SA	UK
KEN5405140K	500ml	235 mm	Req.	Req.	50+

KENNEDY SE
Pistola de engrase

Aplicar grasa compatible a través de un punto de engrase adecuado.



Referencia	Material del cuerpo	EU	SA	UK
KEN5406672J	Metal	0	Req.	50+

KENNEDY
INDUSTRIAL
Pistola de engrase - Mini

Aplicar grasa compatible a través de un punto de engrase adecuado.



Acabado / recubrimiento del cuerpo
Cincado

Material del cuerpo
Acero

Referencia	Capacidad	EU	SA	UK
KEN5406672F	85	0	Req.	50+

KENNEDY
INDUSTRIAL
Picos de repuesto para aceiteras metálicas

Trasvasar o dosificar un aceite o líquido adecuado.



Material
Polipropileno

Referencia	Longitud de caño / boquilla	EU	SA	UK
KEN5401800K	150 mm	0	11	50+
KEN5401850K	210 mm	0	0	50

EU = Europa | SA = Sudáfrica | UK = Reino Unido | Req. = bajo consulta
Stock regional comprobado el 12 nov 2026 | 50+ = 50 o más

LUBRICACIÓN

KENNEDY
INDUSTRIAL

Bomba de engrase de alta presión

Trasvasar o dosificar un aceite o líquido adecuado.



Material
Metal

Referencia	Capacidad	Peso	EU	SA	UK
KEN5400540K	12.5 kg	4.9Kg	0	0	18

KENNEDY
INDUSTRIAL

Pistola de engrase de palanca · Uso intensivo

Aplicar grasa compatible a través de un punto de engrase adecuado.



Referencia	Material del cuerpo	EU	SA	UK
KEN5406672A	Aleación fundida a presión	0	Req.	50+

KENNEDY SE

Pistola de engrase · Mini

Aplicar grasa compatible a través de un punto de engrase adecuado.



Referencia	Material del cuerpo	EU	SA	UK
KEN5406672G	Aluminio	0	Req.	50+

KENNEDY
INDUSTRIAL

Picos de repuesto para aceiteras de plástico

Trasvasar o dosificar un aceite o líquido adecuado.



Material
Nailon

Referencia	Tipo	EU	SA	UK
KEN5401950K	Pico para aceitera	0	0	5

EU = Europa | SA = Sudáfrica | UK = Reino Unido | Req. = bajo consulta
Stock regional comprobado el 12 nov 2026 | 50+ = 50 o más

Dimensiones en mm salvo indicación

LUBRICACIÓN

KENNEDY
INDUSTRIAL
Aceitera · 60

Trasvasar o dosificar un aceite o líquido adecuado.



Material
Polietileno

Referencia	Capacidad	Altura	EU	SA	UK
KEN5405000K	60ml	120 mm	36	50+	50+

KENNEDY
INDUSTRIAL
Medidor · Uso intensivo

Trasvasar o dosificar un aceite o líquido adecuado.

Material
Polipropileno

Altura total
340 mm

Referencia	Capacidad	Longitud	EU	SA	UK
KEN5405770K	5 L	340 mm	8	50+	50+

KENNEDY
INDUSTRIAL
Equipo para aceites y líquidos

Trasvasar o dosificar un aceite o líquido adecuado.



Altura total
900-1600 mm

Anchura / diámetro total
395 mm

Referencia	Capacidad	Longitud	EU	SA	UK
KEN5404600K	30 L	730 mm	0	Req.	29

KENNEDY PROFESSIONAL
Pistola de engrase de palanca

Aplicar grasa compatible a través de un punto de engrase adecuado.



Material del cuerpo
Aleación fundida a presión

Referencia	Acabado / recubrimiento del cuerpo	EU	SA	UK
KEN5406671X	Esmaltado	0	Req.	50+

EU = Europa | SA = Sudáfrica | UK = Reino Unido | Req. = bajo consulta
Stock regional comprobado el 12 nov 2026 | 50+ = 50 o más

Dimensiones en mm salvo indicación

LUBRICACIÓN

KENNEDY
INDUSTRIAL
Aceitera

Trasvasar o dosificar un aceite o líquido adecuado.



Material
Polietileno

Referencia	Capacidad	Longitud	EU	SA	UK
KEN5405020K	250ml	200 mm	35	50+	50+

KENNEDY
INDUSTRIAL
Conector hidráulico

Conectar, adaptar o cerrar una línea de fluidos o neumática compatible.



Material
Acero

Referencia	L × W	Rosca	EU	SA	UK
KEN5410490K	20 × 22mm	1/8" BSP	11	50+	50+

KENNEDY
INDUSTRIAL
Recipiente de agua - Plástico

Trasvasar o dosificar un aceite o líquido adecuado.



Material
HDPE

Altura total
408 mm

Referencia	Capacidad	Profundidad	EU	SA	UK
KEN5406540K	20 L	416 mm	Req.	Req.	Req.

KENNEDY PROFESSIONAL
Pistola de engrase

Aplicar grasa compatible a través de un punto de engrase adecuado.



Material del cuerpo
Aleación fundida a presión

Referencia	Acabado / recubrimiento del cuerpo	EU	SA	UK
KEN5406671Y	Esmaltado	0	Req.	50+

EU = Europa | SA = Sudáfrica | UK = Reino Unido | Req. = bajo consulta
Stock regional comprobado el 12 nov 2026 | 50+ = 50 o más

Dimensiones en mm salvo indicación

LUBRICACIÓN

KENNEDY
INDUSTRIAL
Bomba manual para bidones

Trasvasar o dosificar un aceite o líquido adecuado.



Referencia	Capacidad	Peso	EU	SA	UK
KEN5403600K	0.8 kg	7.5Kg	0	6	20

KENNEDY
INDUSTRIAL
Conector hidráulico · 4

Conectar, adaptar o cerrar una línea de fluidos o neumática compatible.



Material
Acero

Referencia	L × W	Rosca	EU	SA	UK
KEN5410480K	37 × 15mm	1/8" BSP	8	50+	50+

KENNEDY
INDUSTRIAL
Pistola de engrase · PG400

Aplicar grasa compatible a través de un punto de engrase adecuado.



Acabado / recubrimiento del cuerpo
Esmaltado

Material del cuerpo
Acero

Referencia	L × W	Capacidad	EU	SA	UK
KEN5400360K	385 × 290 mm	400cc	3	1	41

KENNEDY
INDUSTRIAL
Pistola de marcado de líneas

Mantener o adaptar una herramienta de marcado compatible.



Material
Nailon reforzado (acetal)

Referencia	Tipo	Color	EU	SA	UK
KEN7156200K	Pistola de marcado de líneas	Amarillo	0	0	50+

EU = Europa | SA = Sudáfrica | UK = Reino Unido | Req. = bajo consulta
Stock regional comprobado el 12 nov 2026 | 50+ = 50 o más

LUBRICACIÓN

KENNEDY PROFESSIONAL

Pistola de engrase de palanca

Aplicar grasa compatible a través de un punto de engrase adecuado.



Referencia	Tipo de llenado	EU	SA	UK
KEN5406671Z	Cartucho	0	Req.	50+

KENNEDY
INDUSTRIAL

Engrasador

Proporcionar una conexión compatible para una pistola de engrase.



Material
Acero

Referencia	Rosca	Medida	EU	SA	UK
KEN5410920K	M8x1.25	9 mm	50+	Req.	50+

KENNEDY
INDUSTRIAL

Embudo

Llenar o dosificar un líquido compatible.



Material
Polipropileno

Referencia	Ø	Longitud	EU	SA	UK
KEN5402922K	195 mm	195 mm	49	46	50+

KENNEDY
INDUSTRIAL

Conector hidráulico - Estándar

Conectar, adaptar o cerrar una línea de fluidos o neumática compatible.



Referencia	Tipo	EU	SA	UK
KEN5410560K	Conector de engrase	Req.	Req.	50+

EU = Europa | SA = Sudáfrica | UK = Reino Unido | Req. = bajo consulta
Stock regional comprobado el 12 nov 2026 | 50+ = 50 o más

Dimensiones en mm salvo indicación

LUBRICACIÓN

KENNEDY
INDUSTRIAL

Accesorio para bidón

Conectar o adaptar equipos a un bidón adecuado.



Material de la junta
Goma

Referencia	Material del cuerpo	EU	SA	UK
KEN5409000K	Cincado	0	3	50+
KEN5409050K	Polietileno	0	0	33

KENNEDY
INDUSTRIAL

Engrasador

Proporcionar una conexión compatible para una pistola de engrase.



Material
Acero

Referencia	Rosca	Medida	EU	SA	UK
KEN5411090K	1/4" BSP(T)	17 mm	0	50+	50+

KENNEDY
INDUSTRIAL

Pistola de engrase - Uso intensivo

Aplicar grasa compatible a través de un punto de engrase adecuado.



Referencia	Material del cuerpo	EU	SA	UK
KEN5406042Y	Aluminio	Req.	Req.	50+

EU = Europa | SA = Sudáfrica | UK = Reino Unido | Req. = bajo consulta
Stock regional comprobado el 12 nov 2026 | 50+ = 50 o más

LUBRICACIÓN

KENNEDY PROFESSIONAL

Pistola de engrase

Aplicar grasa compatible a través de un punto de engrase adecuado.



Referencia	Capacidad	EU	SA	UK
KEN5406671V	500cc	0	Req.	50+

KENNEDY
INDUSTRIAL

Engrasador · 45°

Proporcionar una conexión compatible para una pistola de engrase.



Material
Acero

Profundidad total
10 mm

Referencia	Rosca	Medida	EU	SA	UK
KEN5410930K	M8x1.25	9 mm	0	Req.	20

KENNEDY
INDUSTRIAL

Embudo

Llenar o dosificar un líquido compatible.



Material
Polietileno

Referencia	Ø	Longitud	EU	SA	UK
KEN5402680K	253 mm	200 mm	0	7	50+

EU = Europa | SA = Sudáfrica | UK = Reino Unido | Req. = bajo consulta
Stock regional comprobado el 12 nov 2026 | 50+ = 50 o más

Dimensiones en mm salvo indicación

LUBRICACIÓN

KENNEDY
INDUSTRIAL
Pistola de engrase de palanca

Aplicar grasa compatible a través de un punto de engrase adecuado.



Referencia	Tipo de pistola / recipiente	EU	SA	UK
KEN5406671W	Pistola de engrase	0	Req.	50+

KENNEDY
INDUSTRIAL
Engrasador · Imperial · 90°

Proporcionar una conexión compatible para una pistola de engrase.



Material
Acero

Referencia	Rosca	Medida	EU	SA	UK
KEN5410630K	1/8" BSP(T)	7/16 in.	0	50+	50+

KENNEDY
INDUSTRIAL
Embudo

Llenar o dosificar un líquido compatible.



Material
Polietileno

Referencia	Ø	Piezas	EU	SA	UK
KEN5402892K	Varios mm	4	Req.	Req.	Req.

EU = Europa | SA = Sudáfrica | UK = Reino Unido | Req. = bajo consulta
Stock regional comprobado el 12 nov 2026 | 50+ = 50 o más

Dimensiones en mm salvo indicación

AMARRES PARA HERRAMIENTAS

KENNEDY
INDUSTRIAL

Gafas de protección

Proteger los ojos dentro de los niveles de protección indicados para el producto.



Material del bastidor
Policarbonato

Referencia	Color de montura	EU	SA	UK
KEN9608130K	Rojo	0	6	50+

KENNEDY
INDUSTRIAL

Delantal con peto

Proporcionar la ropa de trabajo o cobertura corporal indicada para la prenda.

Material
Algodón

Referencia	Medida	Tipo	EU	SA	UK
KEN5934010K	Talla única	Delantal con peto	0	0	50+

KENNEDY PROFESSIONAL

Estuche de herramientas

Amarrar herramientas compatibles para reducir el riesgo de caída de objetos.



Material
Nailon

Capacidad máxima de trabajo
2.5 kg

Referencia	Tipo	EU	SA	UK
KEN5961506F	Estuche de herramientas	0	2	0

KENNEDY
INDUSTRIAL

Gafas

Sustituir o adaptar un componente de una protección ocular o facial compatible.



Referencia	Compatibilidad	Tipo	EU	SA	UK
KEN9609620K	Gafas	Cordón para el cuello	0	50+	50+

EU = Europa | SA = Sudáfrica | UK = Reino Unido | Req. = bajo consulta
Stock regional comprobado el 12 nov 2026 | 50+ = 50 o más

Dimensiones en mm salvo indicación

AMARRES PARA HERRAMIENTAS

KENNEDY
INDUSTRIAL

Lente de repuesto resistente a gases y llamas

Sustituir o adaptar un componente de una protección ocular o facial compatible.

Normas declaradas
EN 166

Referencia	Compatibilidad	Tipo	EU	SA	UK
KEN9608120K	KEN9608130K Gafas de protección cerradas	Lente de repuesto para gafas cerradas	0	0	0

KENNEDY
INDUSTRIAL

Casco de soldadura · Verde

Sustituir o adaptar un componente de una protección ocular o facial compatible.



Altura de lente
2in.

Material de lente
Policarbonato

Referencia	Compatibilidad	Tipo	EU	SA	UK
KEN8857402K	Pantallas y caretas Kennedy	Lente	0	0	50+

KENNEDY PROFESSIONAL

Presilla para cinturón

Amarrar herramientas compatibles para reducir el riesgo de caída de objetos.



Capacidad máxima de trabajo
2.5 kg

Referencia	Tipo	EU	SA	UK
KEN5961452B	Presilla para cinturón	0	0	50+

KENNEDY
INDUSTRIAL

Gafas de protección

Proteger los ojos dentro de los niveles de protección indicados para el producto.



Material del bastidor
PVC

Material de lente
Policarbonato

Referencia	Antivaho	EU	SA	UK
KEN9608140K	Sí	0	0	50+

EU = Europa | SA = Sudáfrica | UK = Reino Unido | Req. = bajo consulta
Stock regional comprobado el 12 nov 2026 | 50+ = 50 o más

AMARRES PARA HERRAMIENTAS

KENNEDY
INDUSTRIAL

Mangas de soldador · Cuero · 18inches · 18in.

Proporcionar la ropa de trabajo o cobertura corporal indicada para la prenda.



Material del recambio
Cuero

Referencia	Longitud	Color	EU	SA	UK
KEN8858220K	455 mm	Gris	0	39	50+

KENNEDY PROFESSIONAL

Amarre

Amarrar herramientas compatibles para reducir el riesgo de caída de objetos.



Referencia	Peso máximo del usuario	EU	SA	UK
KEN5961524D	2.5 kg	0	0	0
KEN5961544D	2 kg	0	0	0

KENNEDY
INDUSTRIAL

Recambios para pantalla Kennedy KWH100

Sustituir o adaptar un componente de una protección ocular o facial compatible.



Referencia	Compatibilidad	Tipo	EU	SA	UK
KEN8855180K	KWH100 Pantallas	Banda para la cabeza	0	0	44

KENNEDY
INDUSTRIAL

Casco

Proteger la cara o los ojos en los procesos de soldadura indicados para el producto.



Normas declaradas
CE EN 175

Altura del campo de visión
4.1/4 x 3.1/4 in.

Referencia	Peso	Tipo	EU	SA	UK
KEN8857150K	434 g	Casco de soldadura abatible	0	0	50+

EU = Europa | SA = Sudáfrica | UK = Reino Unido | Req. = bajo consulta
Stock regional comprobado el 12 nov 2026 | 50+ = 50 o más

Dimensiones en mm salvo indicación

AMARRES PARA HERRAMIENTAS

KENNEDY
INDUSTRIAL

Gafas de protección

Proteger los ojos dentro de los niveles de protección indicados para el producto.



Material de lente
Acetato

Referencia	Antivaho	EU	SA	UK
KEN9608080K	Sí	0	0	0

KENNEDY
INDUSTRIAL

Rodilleras · Negro

Amortiguar o proteger la zona del cuerpo indicada para la protección.



Material principal
Neopreno

Referencia	Medida	Tipo	EU	SA	UK
KEN9625020K	Talla única	Coderas	0	0	50+

KENNEDY
INDUSTRIAL

Camisa

Proporcionar la ropa de trabajo o cobertura corporal indicada para la prenda.



Referencia	Medida	Tipo	EU	SA	UK
KEN9623920K	L	Camisa	Req.	0	50+

KENNEDY PROFESSIONAL

Amarre · 1m · TLE-1QC

Amarrar herramientas compatibles para reducir el riesgo de caída de objetos.



Referencia	Longitud	Tipo	EU	SA	UK
KEN5961482B	1 m	Amarre de cambio rápido	0	0	0

EU = Europa | SA = Sudáfrica | UK = Reino Unido | Req. = bajo consulta
Stock regional comprobado el 12 nov 2026 | 50+ = 50 o más

AMARRES PARA HERRAMIENTAS

KENNEDY
INDUSTRIAL
Gafas de protección

Proteger los ojos dentro de los niveles de protección indicados para el producto.



Material de lente
Policarbonato

Referencia	Color de montura	EU	SA	UK
KEN9608070K	Transparente	0	50+	50+

KENNEDY
INDUSTRIAL
Rodilleras

Amortiguar o proteger la zona del cuerpo indicada para la protección.



Material principal
Neopreno

Referencia	Tipo	Color	EU	SA	UK
KEN9625010K	Rodilleras	Negro	0	0	50+

KENNEDY PROFESSIONAL
Amarre retráctil · 360

Amarrar herramientas compatibles para reducir el riesgo de caída de objetos.



Referencia	Longitud	Tipo	EU	SA	UK
KEN5963020K	1.2 m	Mosquetón	0	0	0

KENNEDY PROFESSIONAL
Amarre de cinta · 1m · TLW-1C2

Amarrar herramientas compatibles para reducir el riesgo de caída de objetos.



Referencia	Longitud	Tipo	EU	SA	UK
KEN5961486F	1 m	Amarre de cinta	0	0	5

EU = Europa | SA = Sudáfrica | UK = Reino Unido | Req. = bajo consulta
Stock regional comprobado el 12 nov 2026 | 50+ = 50 o más

Dimensiones en mm salvo indicación

AMARRES PARA HERRAMIENTAS

KENNEDY
INDUSTRIAL
Casco

Sustituir o adaptar un componente de una protección ocular o facial compatible.

Altura de lente
90mm

Material de lente
Antisalpicaduras

Referencia	Compatibilidad	Tipo	EU	SA	UK
KEN8857448K	Pantallas y caretas Kennedy	Lente	0	0	50+

KENNEDY
INDUSTRIAL
Rodilleras

Amortiguar o proteger la zona del cuerpo indicada para la protección.



Material principal
Cuero curtido al cromo

Referencia	Tipo	Color	EU	SA	UK
KEN9624960K	Rodilleras	Marrón	Req.	Req.	50+

KENNEDY PROFESSIONAL
Amarre retráctil - 360

Amarrar herramientas compatibles para reducir el riesgo de caída de objetos.



Referencia	Longitud	Tipo	EU	SA	UK
KEN5963010K	1.2 m	Amarre retráctil	Req.	0	0

KENNEDY PROFESSIONAL
Terminal giratorio - TWS-20C

Amarrar herramientas compatibles para reducir el riesgo de caída de objetos.



Referencia	Tipo	EU	SA	UK
KEN5961574D	Amarre de muñeca	0	0	0

EU = Europa | SA = Sudáfrica | UK = Reino Unido | Req. = bajo consulta
Stock regional comprobado el 12 nov 2026 | 50+ = 50 o más

Dimensiones en mm salvo indicación

CORTE DE METAL

KENNEDY
INDUSTRIAL

Broca de mango cónico Morse · Vástago cónico · HSS

Taladrar el material especificado para esta referencia.



Acabado / recubrimiento
Brillante / óxido negro

Ángulo de hélice
Normal

Referencia	Diámetro de broca (métrico)	Diámetro de broca (pulgadas)	EU	SA	UK
KEN0252550E	-	1/8 in.	Req.	2	18
KEN0252550N	-	1/4 in.	Req.	2	8
KEN0252550V	-	11/32 in.	Req.	2	23
KEN0252550X	-	3/8 in.	Req.	Req.	31

KENNEDY
INDUSTRIAL

Brida de cierre rápido · Industrial · Vertical

Sujetar una pieza para la operación indicada.



Referencia	Peso	Tipo de sujeción	EU	SA	UK
KEN4431020K	60 g	Con brida	Req.	Req.	50+
KEN4431070K	60 g	Recto	Req.	Req.	0
KEN4431220K	-	Con brida	Req.	Req.	50+
KEN4431270K	170 g	Recto	Req.	Req.	20

KENNEDY
INDUSTRIAL

Plaquita de torneado

Mecanizar el perfil de torneado o roscado indicado en un material compatible.



Acabado / recubrimiento
Absotech

Material
Metal duro

Referencia	Designación ISO	EU	SA	UK
KEN1208441K	VCGT110302-N ALU	Req.	Req.	50
KEN1208441L	VCGT110304-N ALU	Req.	Req.	48
KEN1208441M	VCGT160402-N ALU	Req.	Req.	47
KEN1208441N	VCGT160404-N ALU	Req.	Req.	50+

KENNEDY
INDUSTRIAL

Plaquita de torneado · VBMT160408-R

Mecanizar el perfil de torneado o roscado indicado en un material compatible.



Acabado / recubrimiento
CVD

Referencia	Rompevirutas	EU	SA	UK
KEN1616236D	R	Req.	Req.	50

EU = Europa | SA = Sudáfrica | UK = Reino Unido | Req. = bajo consulta
Stock regional comprobado el 12 nov 2026 | 50+ = 50 o más

CORTE DE METAL

KENNEDY
INDUSTRIAL

Broca de mango cónico Morse · Vástago cónico · HSS

Taladrar el material especificado para esta referencia.

Acabado / recubrimiento
Brillante / óxido negro

Ángulo de hélice
Normal

Referencia	Diámetro de broca (métrico)	Diámetro de broca (pulgadas)	EU	SA	UK
KEN0252550Z	-	13/32 in.	Req.	Req.	41
KEN0252551F	-	1/2 in.	Req.	2	27
KEN0252551H	-	17/32 in.	Req.	2	18
KEN0252551K	-	9/16 in.	Req.	2	13

KENNEDY
INDUSTRIAL

Brida de cierre rápido · Industrial · Vertical

Sujetar una pieza para la operación indicada.



Referencia	Peso	Tipo de sujeción	EU	SA	UK
KEN4431320K	320 g	Con brida	Req.	Req.	0
KEN4431371K	320 g	Recto	Req.	Req.	0
KEN4431420K	355 g	Con brida	Req.	Req.	0
KEN4431470K	355 g	Recto	Req.	Req.	9

KENNEDY
INDUSTRIAL

Plaquita de torneado

Mecanizar el perfil de torneado o roscado indicado en un material compatible.



Acabado / recubrimiento
Absotech

Material
Metal duro

Referencia	Designación ISO	EU	SA	UK
KEN1208441P	VCGT160408-N ALU	Req.	Req.	50

KENNEDY
INDUSTRIAL

Avellanador · Vástago cilíndrico · Métrico · 5% · 90° · 3 labios · HSS-Co

Mecanizar o desbarbar un avellanado.



Acabado / recubrimiento
Sin recubrimiento

Material
Acero rápido al cobalto

Referencia	Ángulo de avellanado	EU	SA	UK
KEN0201130K	90 °	2	19	50+

EU = Europa | SA = Sudáfrica | UK = Reino Unido | Req. = bajo consulta
Stock regional comprobado el 12 nov 2026 | 50+ = 50 o más

CORTE DE METAL

KENNEDY
INDUSTRIAL

Broca de mango cónico Morse · Vástago cónico · HSS

Taladrar el material especificado para esta referencia.



Acabado / recubrimiento
Brillante / óxido negro

Ángulo de hélice
Normal

Referencia	Diámetro de broca (métrico)	Diámetro de broca (pulgadas)	EU	SA	UK
KEN0252551P	-	5/8 in.	Req.	2	17
KEN0252551T	-	11/16 in.	Req.	2	11
KEN0252551Y	-	3/4 in.	Req.	2	14
KEN0252552C	-	13/16 in.	Req.	2	8

KENNEDY
INDUSTRIAL

Brida de cierre rápido · Industrial · Vertical

Sujetar una pieza para la operación indicada.



Referencia	Peso	Tipo de sujeción	EU	SA	UK
KEN4431590K	635 g	Con brida	Req.	Req.	5
KEN4431620K	1250 g	Con brida	Req.	Req.	22
KEN4431670K	1140 g	Recto	Req.	Req.	0
KEN4431720K	1140 g	Con brida	Req.	Req.	21

KENNEDY
INDUSTRIAL

Alicates de cierre rápido

Adaptar o mantener un sargento o tornillo de banco compatible.



Referencia	Tipo	EU	SA	UK
KEN4434590K	Alicates de cierre rápido	Req.	Req.	0

KENNEDY
INDUSTRIAL

Avellanador · Vástago cilíndrico · 5% · 6 labios · HSS-Co

Mecanizar o desbarbar un avellanado.



Acabado / recubrimiento
Sin recubrimiento

Material
Acero rápido al cobalto

Referencia	Ángulo de avellanado	EU	SA	UK
KEN0202040K	90 °	0	0	8

EU = Europa | SA = Sudáfrica | UK = Reino Unido | Req. = bajo consulta
Stock regional comprobado el 12 nov 2026 | 50+ = 50 o más

CORTE DE METAL

KENNEDY
INDUSTRIAL

Broca de mango cónico Morse · Vástago cónico · HSS

Taladrar el material especificado para esta referencia.



Acabado / recubrimiento
Brillante / óxido negro

Ángulo de hélice
Normal

Referencia	Diámetro de broca (métrico)	Diámetro de broca (pulgadas)	EU	SA	UK
KEN0252552G	-	7/8 in.	Req.	2	10
KEN0252552Q	-	1 in.	Req.	4	16
KEN0252552Z	-	1.1/8 in.	Req.	2	2
KEN0252553H	-	1.1/4 in.	Req.	2	8

KENNEDY
INDUSTRIAL

Brida de cierre rápido · Industrial · Vertical

Sujetar una pieza para la operación indicada.



Referencia	Peso	Tipo de sujeción	EU	SA	UK
KEN4431770K	1250 g	Recto	Req.	Req.	0
KEN4431920K	2540 g	Con brida	Req.	Req.	0

KENNEDY
INDUSTRIAL

Herramienta soldada a tope · No.19

Realizar la operación de torneado, refrentado o trabajo de torno indicada.



Ángulo de posición
-30 °

Ángulo del radio de punta
3-8 °

Referencia	Longitud	Sentido de corte	EU	SA	UK
KEN0105620K	100 mm	Izquierda	Req.	Req.	0

KENNEDY
INDUSTRIAL

Pasador de asiento

Sustituir el componente indicado en una herramienta compatible.



Referencia	Tipo	Variante	EU	SA	UK
KEN1076917U	Pasador de asiento	HAY461	Req.	Req.	10
KEN1076918B	Pasador de asiento	HAY463	Req.	Req.	10

EU = Europa | SA = Sudáfrica | UK = Reino Unido | Req. = bajo consulta
Stock regional comprobado el 12 nov 2026 | 50+ = 50 o más

CORTE DE METAL

KENNEDY
INDUSTRIAL

Broca de mango cónico Morse · Vástago cónico · HSS

Taladrar el material especificado para esta referencia.



Acabado / recubrimiento
Brillante / óxido negro

Ángulo de hélice
Normal

Referencia	Diámetro de broca (métrico)	Diámetro de broca (pulgadas)	EU	SA	UK
KEN0252554A	-	1.1/2 in.	Req.	Req.	8
KEN0252646S	4 mm	-	12	13	48
KEN0252648V	4.2 mm	-	0	12	0
KEN0252652N	4.5 mm	-	0	12	50+

KENNEDY
INDUSTRIAL

Plaquita de torneado

Mecanizar el perfil de torneado o roscado indicado en un material compatible.



Acabado / recubrimiento
CVD

Referencia	Designación ISO	EU	SA	UK
KEN1203505U	WNMG080404-F C25PM	Req.	Req.	39
KEN1203505V	WNMG080408-F C25PM	Req.	Req.	49
KEN1203505W	WNMG080404-M C25PM	Req.	Req.	49
KEN1203505X	WNMG080408-M C25PM	Req.	Req.	0

KENNEDY
INDUSTRIAL

Mandril 2MT para KEN1448040K

Componente o accesorio para la herramienta indicada.



Referencia	Compatibilidad	EU	SA	UK
KEN1447247X	KEN1448040K	Req.	Req.	13

KENNEDY
INDUSTRIAL

Juego de avellanadores cónicos y cilíndricos · 5% · 90° · HSS-Co

Realizar los avellanados cónicos o cilíndricos indicados.



Ángulo de avellanado
90 °

Acabado / recubrimiento
Sin recubrimiento

Referencia	Piezas	EU	SA	UK
KEN0201160K	6	0	Req.	41

EU = Europa | SA = Sudáfrica | UK = Reino Unido | Req. = bajo consulta
Stock regional comprobado el 12 nov 2026 | 50+ = 50 o más

CORTE DE METAL

KENNEDY
INDUSTRIAL

Broca de mango cónico Morse · Vástago cónico · HSS

Taladrar el material especificado para esta referencia.



Ángulo de hélice
Normal

Material
Acero rápido

Referencia	Diámetro de broca (métrico)	Diámetro de broca (pulgadas)	EU	SA	UK
KEN0252658F	5 mm	-	18	14	50+
KEN0252664M	5.5 mm	-	0	6	50+
KEN0252670T	6 mm	-	18	10	42
KEN0252676A	6.5 mm	-	6	9	50+

KENNEDY
INDUSTRIAL

Plaquita de torneado

Mecanizar el perfil de torneado o roscado indicado en un material compatible.



Acabado / recubrimiento
CVD

Referencia	Designación ISO	EU	SA	UK
KEN1203505Y	WNMG080412-M C25PM	Req.	Req.	50+
KEN1203505Z	WNMG080408-R C25PM	Req.	Req.	49
KEN1203506A	WNMG080412-R C25PM	Req.	Req.	49
KEN1203506B	WNMG060404-M C25M	Req.	Req.	39

KENNEDY
INDUSTRIAL

Mandril 3MT para KEN1448040K

Componente o accesorio para la herramienta indicada.



Referencia	Compatibilidad	EU	SA	UK
KEN1447247Y	KEN1448040K	Req.	Req.	13

KENNEDY
INDUSTRIAL

Fresa desechable · Serie larga · Corto · 5% · 11 piezas · KC3 · HSS-Co

Fresar ranuras, perfiles o superficies adecuados a las aplicaciones de la fresa.



Acabado / recubrimiento
Sin recubrimiento

Material
Acero rápido al cobalto

Referencia	Aporte de refrigerante	EU	SA	UK
KEN0629000K	Exterior	0	0	11

EU = Europa | SA = Sudáfrica | UK = Reino Unido | Req. = bajo consulta
Stock regional comprobado el 12 nov 2026 | 50+ = 50 o más

Dimensiones en mm salvo indicación

CORTE DE METAL

KENNEDY
INDUSTRIAL

Broca de mango cónico Morse · Vástago cónico · HSS

Taladrar el material especificado para esta referencia.



Ángulo de hélice
Normal

Material
Acero rápido

Referencia	Diámetro de broca (métrico)	Diámetro de broca (pulgadas)	EU	SA	UK
KEN0252677B	6.6 mm	-	0	2	50+
KEN0252680E	6.8 mm	-	12	17	38
KEN0252682G	7 mm	-	6	1	50+
KEN0252688N	7.5 mm	-	6	Req.	50+

KENNEDY
INDUSTRIAL

Plaquita de torneado

Mecanizar el perfil de torneado o roscado indicado en un material compatible.



Acabado / recubrimiento
CVD

Materiales de aplicación
Acero inoxidable

Referencia	Designación ISO	EU	SA	UK
KEN1203506C	WNMG060408-M C25M	Req.	Req.	50
KEN1203506D	WNMG080404-M C25M	Req.	Req.	50
KEN1203506E	WNMG060404-F C15PK	Req.	Req.	49
KEN1203506F	WNMG060408-M C15PK	Req.	Req.	49

KENNEDY
INDUSTRIAL

Mandril 3MT para KEN1448050K

Componente o accesorio para la herramienta indicada.



Referencia	Compatibilidad	EU	SA	UK
KEN1441541X	KEN1448050K	Req.	Req.	13

KENNEDY
INDUSTRIAL

Fresa desechable · Métrico · 5% · KC3 · HSS-Co

Fresar ranuras, perfiles o superficies adecuados a las aplicaciones de la fresa.



Acabado / recubrimiento
Sin recubrimiento

Material
Acero rápido al cobalto

Referencia	Longitud	EU	SA	UK
KEN0622040K	31.5mm	Req.	0	50+
KEN0622060K	35mm	Req.	0	50+
KEN0622080K	34mm	Req.	0	0
KEN0622200K	44.5mm	Req.	0	0

EU = Europa | SA = Sudáfrica | UK = Reino Unido | Req. = bajo consulta
Stock regional comprobado el 12 nov 2026 | 50+ = 50 o más

CORTE DE METAL

KENNEDY
INDUSTRIAL

Broca de mango cónico Morse · Vástago cónico · HSS

Taladrar el material especificado para esta referencia.



Ángulo de hélice
Normal

Material
Acero rápido

Referencia	Diámetro de broca (métrico)	Diámetro de broca (pulgadas)	EU	SA	UK
KEN0252694W	8 mm	-	14	16	33
KEN0252696Y	8.2 mm	-	18	2	50+
KEN0252700C	8.5 mm	-	24	21	49
KEN0252706J	9 mm	-	3	0	20

KENNEDY
INDUSTRIAL

Plaquita de torneado

Mecanizar el perfil de torneado o roscado indicado en un material compatible.



Acabado / recubrimiento
CVD

Referencia	Designación ISO	EU	SA	UK
KEN1203506G	WNMG080404-F C15PK	Req.	Req.	49

KENNEDY
INDUSTRIAL

Conos portabrocas industriales, cono Morse a cono DIN

Montar un portabrocas compatible en el husillo de una máquina.



Referencia	Longitud	EU	SA	UK
KEN4425420K	159 mm	37	Req.	38
KEN4425460K	176 mm	2	0	5

KENNEDY
INDUSTRIAL

Recambio para herramientas de plaquitas · HCY6.1

Sustituir el componente indicado en una herramienta compatible.



Referencia	Tipo	EU	SA	UK
KEN1076918J	Muelle	Req.	Req.	10

EU = Europa | SA = Sudáfrica | UK = Reino Unido | Req. = bajo consulta
Stock regional comprobado el 12 nov 2026 | 50+ = 50 o más

CORTE DE METAL

KENNEDY
INDUSTRIAL

Broca de mango cónico Morse · Vástago cónico · HSS

Taladrar el material especificado para esta referencia.

Ángulo de hélice
Normal

Material
Acero rápido

Referencia	Diámetro de broca (métrico)	Diámetro de broca (pulgadas)	EU	SA	UK
KEN0252712Q	9.5 mm	-	6	2	50+
KEN0252718X	10 mm	-	18	28	50+
KEN0252720N	10.2 mm	-	18	10	15
KEN0252724D	10.5 mm	-	25	13	10

KENNEDY
INDUSTRIAL

Brida de cierre rápido · Montaje en base · Industrial · 45°

Sujetar una pieza para la operación indicada.



Referencia	Peso	Variante	EU	SA	UK
KEN4433030K	50 g	P45-45 BASE MOUNTED PUSH	Req.	Req.	50
KEN4433060K	300 g	P136-45 BASE MOUNTED PUSH	Req.	Req.	3
KEN4433090K	350 g	P200-45 BASE MOUNTED PUSH	Req.	Req.	50+
KEN4433100K	350 g	P180FA BASE MOUNTED PUSH	Req.	Req.	11

KENNEDY
INDUSTRIAL

Mandril 3MT para KEN1448060K

Componente o accesorio para la herramienta indicada.



Referencia	Compatibilidad	EU	SA	UK
KEN1440856C	KEN1448060K	Req.	Req.	12

KENNEDY
INDUSTRIAL

Fresa desechable · Serie larga · Pulgadas · 5% · KC3 · HSS-Co

Fresar ranuras, perfiles o superficies adecuados a las aplicaciones de la fresa.



Acabado / recubrimiento
Sin recubrimiento

Material
Acero rápido al cobalto

Referencia	Longitud	EU	SA	UK
KEN0621540K	1-3/32in.	Req.	0	8
KEN0621560K	1-1/4in.	0	0	50+
KEN0621640K	1-3/4in.	Req.	0	50+

EU = Europa | SA = Sudáfrica | UK = Reino Unido | Req. = bajo consulta
Stock regional comprobado el 12 nov 2026 | 50+ = 50 o más

Dimensiones en mm salvo indicación

CORTE DE METAL

KENNEDY
INDUSTRIAL

Broca de mango cónico Morse · Vástago cónico · HSS

Taladrar el material especificado para esta referencia.

Ángulo de hélice
Normal

Material
Acero rápido

Referencia	Diámetro de broca (métrico)	Diámetro de broca (pulgadas)	EU	SA	UK
KEN0252730K	11 mm	-	6	14	12
KEN0252736R	11.5 mm	-	6	1	5
KEN0252742Y	12 mm	-	24	26	50+
KEN0252748E	12.5 mm	-	6	4	20

KENNEDY
INDUSTRIAL

Brida de cierre rápido · Montaje en base · Industrial · 45°

Sujetar una pieza para la operación indicada.



Referencia	Peso	Variante	EU	SA	UK
KEN4433120K	345 g	P227-45 BASE MOUNTED PUSH	Req.	Req.	0
KEN4433180K	591 g	P386-45 BASE MOUNTED PUSH	Req.	Req.	0
KEN4433240K	1249 g	P680-45 BASE MOUNTED PUSH	Req.	Req.	0
KEN4433300K	966 g	P1136-45 BASE MOUNTED PUS H	Req.	Req.	0

KENNEDY
INDUSTRIAL

Mandril 4MT para KEN1448050K

Componente o accesorio para la herramienta indicada.



Referencia	Compatibilidad	EU	SA	UK
KEN1441541Y	KEN1448050K	Req.	Req.	12

KENNEDY
INDUSTRIAL

Avellanador · Vástago cilíndrico · 5% · HSS-Co

Mecanizar o desbarbar un avellanado.



Acabado / recubrimiento
Sin recubrimiento

Material
Acero rápido al cobalto

Referencia	Ángulo de avellanado	EU	SA	UK
KEN0202000K	90 °	0	0	50+

EU = Europa | SA = Sudáfrica | UK = Reino Unido | Req. = bajo consulta
Stock regional comprobado el 12 nov 2026 | 50+ = 50 o más

Dimensiones en mm salvo indicación

CORTE DE METAL

KENNEDY
INDUSTRIAL

Broca de mango cónico Morse · Vástago cónico · HSS

Taladrar el material especificado para esta referencia.



Ángulo de hélice
Normal

Material
Acero rápido

Referencia	Diámetro de broca (métrico)	Diámetro de broca (pulgadas)	EU	SA	UK
KEN0252754L	13 mm	-	18	31	35
KEN0252766N	14 mm	-	42	50+	50+
KEN0252768B	14.5 mm	-	6	25	11
KEN0252770D	15 mm	-	12	27	34

KENNEDY
INDUSTRIAL

Brida de cierre rápido · Montaje en base · Industrial · 45°

Sujetar una pieza para la operación indicada.



Referencia	Peso	Variante	EU	SA	UK
KEN4433330K	4060 g	P1600-45 BASE MOUNTED PUS H	Req.	Req.	0

KENNEDY
INDUSTRIAL

Herramienta con placa soldada · Interior · Metal duro

Realizar la operación de torneado, refrentado o trabajo de torno indicada.



Altura del vástago
2/5 in.

Anchura del vástago
2/5 in.

Referencia	Longitud	Calidad del material	EU	SA	UK
KEN1000026F	5 1/2 in.	P30	Req.	Req.	29
KEN1000026V	6 2/7 in.	P30	Req.	Req.	30
KEN1000027G	5 1/2 in.	K20	Req.	Req.	29
KEN1000027H	7 in.	P30	Req.	Req.	29

KENNEDY
INDUSTRIAL

Broca de serie normal · Vástago cilíndrico · Uso intensivo · Pulgadas · HSS-Co

Taladrar el material especificado para esta referencia.

Acabado / recubrimiento
Óxido de bronce

Material
Acero rápido al cobalto

Referencia	Longitud	EU	SA	UK
KEN0263060K	57 mm	0	0	50+

EU = Europa | SA = Sudáfrica | UK = Reino Unido | Req. = bajo consulta
Stock regional comprobado el 12 nov 2026 | 50+ = 50 o más

Dimensiones en mm salvo indicación

CORTE DE METAL

KENNEDY
INDUSTRIAL

Broca de mango cónico Morse · Vástago cónico · HSS

Taladrar el material especificado para esta referencia.



Ángulo de hélice
Normal

Material
Acero rápido

Referencia	Diámetro de broca (métrico)	Diámetro de broca (pulgadas)	EU	SA	UK
KEN0252772F	15.5 mm	-	12	12	2
KEN0252774H	16 mm	-	30	33	21
KEN0252776K	16.5 mm	-	6	36	48
KEN0252778M	17 mm	-	18	36	25

KENNEDY
INDUSTRIAL

Fresa de ranurar · Metal duro · Longitud normal · Pulgadas · 3 labios

Fresar ranuras, perfiles o superficies adecuados a las aplicaciones de la fresa.



Acabado / recubrimiento
Sin recubrimiento

Ángulo de hélice
30 °

Referencia	Diámetro de fresa	Longitud	EU	SA	UK
KEN1613540K	1/16in.	1-1/2in.	Req.	Req.	0
KEN1613560K	3/32in.	1-1/2in.	Req.	Req.	50+
KEN1613580K	1/8in.	1-1/2in.	Req.	Req.	8
KEN1613620K	3/16in.	2in.	Req.	Req.	0

KENNEDY
INDUSTRIAL

Mandril 4MT para KEN1448060K

Componente o accesorio para la herramienta indicada.



Referencia	Compatibilidad	EU	SA	UK
KEN1440856D	KEN1448060K	Req.	Req.	12

KENNEDY
INDUSTRIAL

Broca de serie normal · Vástago cilíndrico · Métrico · HSS-Co

Taladrar el material especificado para esta referencia.

Acabado / recubrimiento
Óxido de bronce

Ángulo de hélice
38 °

Referencia	Longitud	EU	SA	UK
KEN0265600K	93 mm	Req.	Req.	50+

EU = Europa | SA = Sudáfrica | UK = Reino Unido | Req. = bajo consulta
Stock regional comprobado el 12 nov 2026 | 50+ = 50 o más

Dimensiones en mm salvo indicación

CORTE DE METAL

KENNEDY
INDUSTRIAL

Broca de mango cónico Morse · Vástago cónico · HSS

Taladrar el material especificado para esta referencia.



Ángulo de hélice
Normal

Material
Acero rápido

Referencia	Diámetro de broca (métrico)	Diámetro de broca (pulgadas)	EU	SA	UK
KEN0252780P	17.5 mm	-	24	44	50+
KEN0252782R	18 mm	-	24	50+	50+
KEN0252784T	18.5 mm	-	12	15	20
KEN0252786W	19 mm	-	12	18	36

KENNEDY
INDUSTRIAL

Fresa de ranurar · Metal duro · Longitud normal · Pulgadas · 3 labios

Fresar ranuras, perfiles o superficies adecuados a las aplicaciones de la fresa.



Acabado / recubrimiento
Sin recubrimiento

Ángulo de hélice
30 °

Referencia	Diámetro de fresa	Longitud	EU	SA	UK
KEN1613660K	1/4in.	2-1/2in.	Req.	Req.	28
KEN1613700K	5/16in.	2-1/2in.	Req.	Req.	50+
KEN1613740K	3/8in.	2-1/2in.	Req.	Req.	50+
KEN1613820K	1/2in.	3in.	Req.	Req.	37

KENNEDY
INDUSTRIAL

Corona perforadora · Plano

Cortar orificios circulares en materiales adecuados.



Referencia	EU	SA	UK
KEN5974400K	0	0	21

KENNEDY
INDUSTRIAL

Broca de serie normal · Vástago cilíndrico · Uso intensivo · Métrico · Cobalto · HSS

Taladrar el material especificado para esta referencia.

Acabado / recubrimiento
Óxido de bronce

Material
Acero rápido al cobalto

Referencia	Longitud	EU	SA	UK
KEN0260640K	65 mm	0	0	50+

EU = Europa | SA = Sudáfrica | UK = Reino Unido | Req. = bajo consulta
Stock regional comprobado el 12 nov 2026 | 50+ = 50 o más

Dimensiones en mm salvo indicación

CORTE DE METAL

KENNEDY
INDUSTRIAL

Broca de mango cónico Morse · Vástago cónico · HSS

Taladrar el material especificado para esta referencia.



Ángulo de hélice
Normal

Material
Acero rápido

Referencia	Diámetro de broca (métrico)	Diámetro de broca (pulgadas)	EU	SA	UK
KEN0252788Y	19.5 mm	-	6	13	17
KEN0252790A	20 mm	-	12	35	50
KEN0252793D	20.5 mm	-	6	11	10
KEN0252795F	21 mm	-	12	32	28

KENNEDY
INDUSTRIAL

Fresa de ranurar · Metal duro · Longitud normal · Pulgadas · 3 labios

Fresar ranuras, perfiles o superficies adecuados a las aplicaciones de la fresa.



Acabado / recubrimiento
Sin recubrimiento

Ángulo de hélice
30 °

Referencia	Diámetro de fresa	Longitud	EU	SA	UK
KEN1613900K	5/8in.	3-1/2in.	Req.	Req.	45

KENNEDY
INDUSTRIAL

Herramienta con placa soldada · Interior · Metal duro

Realizar la operación de torneado, refrentado o trabajo de torno indicada.



Altura del vástago
4/5 in.

Anchura del vástago
4/5 in.

Referencia	Longitud	Calidad del material	EU	SA	UK
KEN1000027J	8 1/4 in.	P30	Req.	Req.	28
KEN1000027K	9 5/6 in.	P30	Req.	Req.	29
KEN1000027Y	7 in.	K20	Req.	Req.	30

KENNEDY
INDUSTRIAL

Palanca

Sustituir el componente indicado en una herramienta compatible.



Referencia	Tipo	Variante	EU	SA	UK
KEN1076917R	Palanca	HL441 LEVER	Req.	Req.	10
KEN1076917X	Palanca	HL442 LEVER	Req.	Req.	10
KEN1076918A	Asiento	HL440 SHIM	Req.	Req.	10

EU = Europa | SA = Sudáfrica | UK = Reino Unido | Req. = bajo consulta
Stock regional comprobado el 12 nov 2026 | 50+ = 50 o más

Dimensiones en mm salvo indicación

CORTE DE METAL

KENNEDY
INDUSTRIAL

Broca de mango cónico Morse · Vástago cónico · HSS

Taladrar el material especificado para esta referencia.



Ángulo de hélice
Normal

Material
Acero rápido

Referencia	Diámetro de broca (métrico)	Diámetro de broca (pulgadas)	EU	SA	UK
KEN0252797H	21.5 mm	-	6	8	3
KEN0252799K	22 mm	-	18	46	33
KEN0252803P	23 mm	-	6	16	20
KEN0252805R	23.5 mm	-	1	2	4

KENNEDY
INDUSTRIAL

Fresa de ranurar · Metal duro · Longitud normal · Métrico · 2 labios

Fresar ranuras, perfiles o superficies adecuados a las aplicaciones de la fresa.



Acabado / recubrimiento
Sin recubrimiento

Material
Metal duro

Referencia	Diámetro de fresa	Longitud	EU	SA	UK
KEN1611040K	2mm	38mm	Req.	Req.	35
KEN1611060K	3mm	57mm	Req.	Req.	5
KEN1611080K	4mm	57mm	Req.	Req.	0
KEN1611100K	5mm	57mm	Req.	Req.	0

KENNEDY
INDUSTRIAL

Tornillo de asiento · A16 · A22

Sustituir el componente indicado en una herramienta compatible.



Referencia	Medida de plaquita	EU	SA	UK
KEN1071579X	16	Req.	Req.	30
KEN1071579Y	22	Req.	Req.	30

KENNEDY
INDUSTRIAL

Tornillo de asiento

Sustituir el componente indicado en una herramienta compatible.



Referencia	Tipo	EU	SA	UK
KEN1076918P	Tornillo de asiento	Req.	Req.	10
KEN1076918V	Asiento	Req.	Req.	11

EU = Europa | SA = Sudáfrica | UK = Reino Unido | Req. = bajo consulta
Stock regional comprobado el 12 nov 2026 | 50+ = 50 o más

Dimensiones en mm salvo indicación

CORTE DE METAL

KENNEDY
INDUSTRIAL

Broca de mango cónico Morse · Vástago cónico · HSS

Taladrar el material especificado para esta referencia.



Ángulo de hélice
Normal

Material
Acero rápido

Referencia	Diámetro de broca (métrico)	Diámetro de broca (pulgadas)	EU	SA	UK
KEN0252807T	24 mm	-	12	14	23
KEN0252809W	24.5 mm	-	6	6	11
KEN0252811Y	25 mm	-	6	24	17
KEN0252815C	26 mm	-	3	22	13

KENNEDY
INDUSTRIAL

Fresa de ranurar · Metal duro · Longitud normal · Métrico · 2 labios

Fresar ranuras, perfiles o superficies adecuados a las aplicaciones de la fresa.



Acabado / recubrimiento
Sin recubrimiento

Material
Metal duro

Referencia	Diámetro de fresa	Longitud	EU	SA	UK
KEN1611120K	6mm	57mm	Req.	Req.	0
KEN1611140K	7mm	63mm	Req.	Req.	0
KEN1611200K	10mm	75mm	Req.	Req.	0
KEN1611240K	12mm	83mm	Req.	Req.	0

KENNEDY
INDUSTRIAL

Punto fijo

Cortar orificios circulares en materiales adecuados.



Referencia	EU	SA	UK
KEN5973110K	0	0	50+

KENNEDY
INDUSTRIAL

Avellanador · 5% · HSS

Mecanizar o desbarbar un avellanado.



Ángulo de avellanado
90 °

Acabado / recubrimiento
Sin recubrimiento

Referencia	Longitud	EU	SA	UK
KEN0202090K	32 mm	24	0	50+

EU = Europa | SA = Sudáfrica | UK = Reino Unido | Req. = bajo consulta
Stock regional comprobado el 12 nov 2026 | 50+ = 50 o más

Dimensiones en mm salvo indicación

CORTE DE METAL

KENNEDY
INDUSTRIAL

Broca de mango cónico Morse · Vástago cónico · HSS

Taladrar el material especificado para esta referencia.



Ángulo de hélice
Normal

Material
Acero rápido

Referencia	Diámetro de broca (métrico)	Diámetro de broca (pulgadas)	EU	SA	UK
KEN0252819G	27 mm	-	6	11	16
KEN0252823L	28 mm	-	12	7	9
KEN0252827Q	29 mm	-	6	6	9
KEN0252831V	30 mm	-	5	20	19

KENNEDY
INDUSTRIAL

Fresa de ranurar · Metal duro · Longitud normal · Métrico · 2 labios

Fresar ranuras, perfiles o superficies adecuados a las aplicaciones de la fresa.



Acabado / recubrimiento
Sin recubrimiento

Material
Metal duro

Referencia	Diámetro de fresa	Longitud	EU	SA	UK
KEN1611320K	16mm	92mm	Req.	Req.	0
KEN1611400K	20mm	104mm	Req.	Req.	0

KENNEDY
INDUSTRIAL

Puntas intercambiables de repuesto

Sostener una pieza adecuada entre puntos de máquina.



Referencia	Cono Morse	Peso	EU	SA	UK
KEN4891010K	No.1	90 g	Req.	Req.	20
KEN4891020K	2	20 g	50+	0	50+
KEN4891030K	3	20 g	50+	0	50+
KEN4891040K	4	25 g	0	0	50+

KENNEDY
INDUSTRIAL

Mordaza de plato de torno

Sujetar una pieza en un plato de torno compatible.



Referencia	Referencia de mordaza	EU	SA	UK
KEN4906530K	GN16	0	0	0
KEN4906550K	GN25	0	0	0
KEN4906570K	GN40	0	0	0

EU = Europa | SA = Sudáfrica | UK = Reino Unido | Req. = bajo consulta
Stock regional comprobado el 12 nov 2026 | 50+ = 50 o más

Dimensiones en mm salvo indicación

CORTE DE METAL

KENNEDY
INDUSTRIAL
Broca de mango cónico Morse · Vástago cónico · HSS

Taladrar el material especificado para esta referencia.



Ángulo de hélice
Normal

Material
Acero rápido

Referencia	Diámetro de broca (métrico)	Diámetro de broca (pulgadas)	EU	SA	UK
KEN0252835N	31 mm	-	6	3	6
KEN0252839D	32 mm	-	5	19	7
KEN0252842G	33 mm	-	6	5	3
KEN0252844J	34 mm	-	0	7	9

KENNEDY
INDUSTRIAL
Con plaquita de metal duro

Cortar orificios circulares en materiales adecuados.



Material de la hoja
Metal duro

Profundidad de corte
37 mm

Referencia	Ø	EU	SA	UK
KEN0507150K	15 mm	0	Req.	50+
KEN0507190K	19 mm	0	0	19
KEN0507240K	24 mm	0	Req.	50+
KEN0507300K	30 mm	0	0	50+

KENNEDY
INDUSTRIAL
Punto fijo

Juego de barrenas para perforar los materiales indicados.



Referencia	Piezas	EU	SA	UK
KEN5973300K	7	Req.	Req.	50+

KENNEDY
INDUSTRIAL
Punto fijo · Industrial

Sostener una pieza adecuada entre puntos de máquina.



Material
Acero rápido

Referencia	Ø	Longitud	EU	SA	UK
KEN4871010K	12.2 mm	78 mm	0	0	14
KEN4871020K	18 mm	90 mm	0	0	48
KEN4871030K	24.1 mm	138 mm	0	0	50+
KEN4871040K	31.6 mm	138 mm	0	8	50+

EU = Europa | SA = Sudáfrica | UK = Reino Unido | Req. = bajo consulta
Stock regional comprobado el 12 nov 2026 | 50+ = 50 o más

Dimensiones en mm salvo indicación

CORTE DE METAL

KENNEDY
INDUSTRIAL
Broca de mango cónico Morse · Vástago cónico · HSS

Taladrar el material especificado para esta referencia.



Ángulo de hélice
Normal

Material
Acero rápido

Referencia	Diámetro de broca (métrico)	Diámetro de broca (pulgadas)	EU	SA	UK
KEN0252846L	35 mm	-	5	5	6
KEN0252848N	36 mm	-	0	8	5
KEN0252852S	38 mm	-	0	8	4
KEN0252854V	39 mm	-	0	4	0

KENNEDY
INDUSTRIAL
Con plaquita de metal duro

Cortar orificios circulares en materiales adecuados.



Material de la hoja
Metal duro

Profundidad de corte
37 mm

Referencia	Ø	EU	SA	UK
KEN0507310K	31 mm	0	0	50+
KEN0507350K	35 mm	0	0	50+
KEN0507440K	44 mm	0	0	50+
KEN0507450K	45 mm	0	0	50+

KENNEDY
INDUSTRIAL
Torneado con herramienta de barra y acodada · P30

Realizar la operación de torneado, refrentado o trabajo de torno indicada.



Ángulo de incidencia
6 °

Materiales de aplicación
Acero

Referencia	Longitud	EU	SA	UK
KEN1002550K	4 in.	0	0	1

KENNEDY
INDUSTRIAL
Tornillo · S16 · S22 · S16S

Sustituir el componente indicado en una herramienta compatible.



Referencia	Medida de plaquita	EU	SA	UK
KEN1074143J	16	Req.	Req.	10
KEN1074143K	22	Req.	Req.	30
KEN1074143L	16S	Req.	Req.	1

EU = Europa | SA = Sudáfrica | UK = Reino Unido | Req. = bajo consulta
Stock regional comprobado el 12 nov 2026 | 50+ = 50 o más

CORTE DE METAL

KENNEDY
INDUSTRIAL

Broca de mango cónico Morse · Vástago cónico · HSS

Taladrar el material especificado para esta referencia.



Ángulo de hélice
Normal

Material
Acero rápido

Referencia	Diámetro de broca (métrico)	Diámetro de broca (pulgadas)	EU	SA	UK
KEN0252856X	40 mm	-	6	12	4
KEN0252866H	45 mm	-	8	5	0
KEN0252876T	50 mm	-	0	8	2

KENNEDY
INDUSTRIAL

Broca de serie normal · Metal duro · Métrico

Taladrar el material especificado para esta referencia.

Acabado / recubrimiento
Sin recubrimiento

Ángulo de hélice
30 °

Referencia	Diámetro de broca (métrico)	Longitud	EU	SA	UK
KEN1580400K	4 mm	75 mm	Req.	Req.	50+
KEN1580420K	4.2 mm	75 mm	Req.	Req.	40
KEN1580550K	5.5 mm	93 mm	Req.	Req.	50+
KEN1580650K	6.5 mm	101 mm	Req.	Req.	0

KENNEDY
INDUSTRIAL

Mordazas blandas para plato de espiral · Blando

Sujetar una pieza en un plato de torno compatible.



Referencia	Referencia de mordaza	EU	SA	UK
KEN4906180K	EN08	0	0	0
KEN4906200K	EN10	0	0	0
KEN4906220K	EN13	0	0	0
KEN4906230K	EN16	0	0	0

KENNEDY
INDUSTRIAL

Accesorio para bridas de cierre rápido

Adaptar o mantener un sargento o tornillo de banco compatible.



Referencia	Tipo	Compatibilidad / variante	EU	SA	UK
KEN4438500K	Husillo de pie articulado	Angled Workpieces · 1/4UNCx2.1/4"	Req.	Req.	10
KEN4438520K	Husillo de pie articulado	Angled Workpieces · 5/16UNCx2.3/4" -...	Req.	Req.	5
KEN4438540K	Husillo de pie articulado	Angled Workpieces · 3/8UN Cx3"	Req.	Req.	0
KEN4438560K	Husillo de pie articulado	Angled Workpieces · 1/2UN Cx4"	Req.	Req.	0

EU = Europa | SA = Sudáfrica | UK = Reino Unido | Req. = bajo consulta
Stock regional comprobado el 12 nov 2026 | 50+ = 50 o más

Dimensiones en mm salvo indicación

CORTE DE METAL

KENNEDY
INDUSTRIAL
Pinza de apriete

Sujetar una herramienta o pieza en un portapinzas compatible.



Referencia	Medida de pinza	Tipo	EU	SA	UK
KEN1448954G	0.5-1.0 mm	ER16	Req.	Req.	10
KEN1448954H	1.0-2.0 mm	ER16	Req.	Req.	0
KEN1448954J	2.0-3.0 mm	ER16	Req.	Req.	50+
KEN1448954K	3.0-4.0 mm	ER16	Req.	Req.	50+

KENNEDY
INDUSTRIAL
Con plaquita de metal duro

Cortar orificios circulares en materiales adecuados.



Material de la hoja
Metal duro

Profundidad de corte
37 mm

Referencia	Ø	EU	SA	UK
KEN0507500K	50 mm	0	0	50+
KEN0507510K	51 mm	0	3	50+
KEN0507700K	70 mm	0	0	50+
KEN0507850K	85 mm	Req.	0	50+

KENNEDY
INDUSTRIAL
Herramienta con placa soldada · K20

Realizar la operación de torneado, refrentado o trabajo de torno indicada.



Ángulo de incidencia
6 °

Altura del vástago
3/8 in.

Referencia	Longitud	EU	SA	UK
KEN1002030K	3-1/2 in.	Req.	0	0
KEN1002240K	5 in.	Req.	0	0

KENNEDY
INDUSTRIAL
Tirante · SK40

Retener un portaherramientas compatible en el husillo de la máquina.



Normas declaradas
DIN69871/A

Referencia	Ángulo	Variante	EU	SA	UK
KEN1445733V	75 °	SQUARE SHOULDER TYPE A ISO 7388/2 (DIN...	Req.	Req.	34
KEN1445733W	45 °	SQUARE SHOULDER TYPE B ISO 7388/2 (DIN...	Req.	Req.	26
KEN1445733X	75 °	CHAMFER SHOULDER TYPE ADIN69872	Req.	Req.	17
KEN1445733Y	75 °	SHOULDER CHAMFER TYPE BDIN69872	Req.	Req.	44

EU = Europa | SA = Sudáfrica | UK = Reino Unido | Req. = bajo consulta
Stock regional comprobado el 12 nov 2026 | 50+ = 50 o más

Dimensiones en mm salvo indicación

CORTE DE METAL

KENNEDY
INDUSTRIAL
Pinza de apriete

Sujetar una herramienta o pieza en un portapinzas compatible.



Referencia	Medida de pinza	Tipo	EU	SA	UK
KEN1448954L	4.0-5.0 mm	ER16	Req.	Req.	50+
KEN1448954M	5.0-6.0 mm	ER16	Req.	Req.	50+
KEN1448954N	6.0-7.0 mm	ER16	Req.	Req.	50+
KEN1448954Q	8.0-9.0 mm	ER16	Req.	Req.	11

KENNEDY
INDUSTRIAL
Plaquita de torneado

Mecanizar el perfil de torneado o roscado indicado en un material compatible.



Acabado / recubrimiento
PVD

Material
Metal duro

Referencia	Designación ISO	EU	SA	UK
KEN1206554E	DCMT070202-FM C15P	Req.	Req.	40
KEN1206554F	DCMT070204-FM C25PM	Req.	Req.	50
KEN1206554G	DCMT070204-R C25PM	Req.	Req.	39
KEN1206554H	DCMT070208-R C25PM	Req.	Req.	50

KENNEDY
INDUSTRIAL
Herramienta con placa soldada · P30

Realizar la operación de torneado, refrentado o trabajo de torno indicada.



Ángulo de incidencia
6 °

Materiales de aplicación
Acero

Referencia	Longitud	EU	SA	UK
KEN1002060K	4 in.	0	0	15

KENNEDY
INDUSTRIAL
Recambio de portaherramientas de roscado · Interior · 16 · 22

Sustituir el componente indicado en una herramienta compatible.



Referencia	Medida de plaquita	EU	SA	UK
KEN1071546L	16	Req.	Req.	19
KEN1071546M	22	Req.	Req.	21

EU = Europa | SA = Sudáfrica | UK = Reino Unido | Req. = bajo consulta
Stock regional comprobado el 12 nov 2026 | 50+ = 50 o más

CORTE DE METAL

KENNEDY
INDUSTRIAL
Pinza de apriete

Sujetar una herramienta o pieza en un portapinzas compatible.



Referencia	Medida de pinza	Tipo	EU	SA	UK
KEN1448954R	9.0-10.0 mm	ER16	Req.	Req.	8
KEN1448954T	1.0-2.0 mm	ER20	Req.	Req.	25
KEN1448954U	2.0-3.0 mm	ER20	Req.	Req.	11
KEN1448954V	3.0-4.0 mm	ER20	Req.	Req.	32

KENNEDY
INDUSTRIAL
Plaquita de torneado

Mecanizar el perfil de torneado o roscado indicado en un material compatible.



Acabado / recubrimiento
PVD

Material
Metal duro

Referencia	Designación ISO	EU	SA	UK
KEN1206554J	DCMT11T302-FM C15P	Req.	Req.	40
KEN1206554K	DCMT11T304-FM C25PM	Req.	Req.	10
KEN1206554L	DCMT11T304-R C25PM	Req.	Req.	50+
KEN1206554M	DCMT11T308-R C25PM	Req.	Req.	50

KENNEDY
INDUSTRIAL
Herramienta con placa soldada · P40

Realizar la operación de torneado, refrentado o trabajo de torno indicada.



Ángulo de incidencia
6 °

Materiales de aplicación
Acero

Referencia	Longitud	EU	SA	UK
KEN1002055K	4 in.	0	0	50+

KENNEDY
INDUSTRIAL
Limpiador de conos · ISO

Limpiar un alojamiento cónico compatible antes de montar la herramienta.



Normas declaradas
ISO BT20

Referencia	Medida	Tipo	EU	SA	UK
KEN4068140K	BT20	Limpiador de conos	Req.	Req.	0

EU = Europa | SA = Sudáfrica | UK = Reino Unido | Req. = bajo consulta
Stock regional comprobado el 12 nov 2026 | 50+ = 50 o más

Dimensiones en mm salvo indicación

CORTE DE METAL

KENNEDY
INDUSTRIAL
Pinza de apriete

Sujetar una herramienta o pieza en un portapinzas compatible.



Referencia	Medida de pinza	Tipo	EU	SA	UK
KEN1448954W	4.0-5.0 mm	ER20	Req.	Req.	0
KEN1448954X	5.0-6.0 mm	ER20	Req.	Req.	22
KEN1448954Y	6.0-7.0 mm	ER20	Req.	Req.	32
KEN1448954Z	7.0-8.0 mm	ER20	Req.	Req.	19

KENNEDY
INDUSTRIAL
Plaquita de torneado

Mecanizar el perfil de torneado o roscado indicado en un material compatible.



Acabado / recubrimiento
CVD

Material
Metal duro

Referencia	Designación ISO	EU	SA	UK
KEN1206554N	DCMT11T308-M C25M	Req.	Req.	39
KEN1206554P	DCMT11T308-F C15PK	Req.	Req.	37

KENNEDY
INDUSTRIAL
Puntas intercambiables de repuesto

Sostener una pieza adecuada entre puntos de máquina.



Referencia	Cono Morse	Peso	EU	SA	UK
KEN4891050K	5	20 g	Req.	0	50+
KEN4891060K	No.6	20 g	Req.	0	20
KEN4891100K	-	20 g	Req.	0	0

KENNEDY
INDUSTRIAL
Hoja de sierra de calar - 10

Cortar con una sierra o portahojas compatible.



Material de la hoja
Acero de alto contenido en carbono

Referencia	Piezas	EU	SA	UK
KEN2405620K	10	4	Req.	17

EU = Europa | SA = Sudáfrica | UK = Reino Unido | Req. = bajo consulta
Stock regional comprobado el 12 nov 2026 | 50+ = 50 o más

Dimensiones en mm salvo indicación

CORTE DE METAL

KENNEDY
INDUSTRIAL
Pinza de apriete

Sujetar una herramienta o pieza en un portapinzas compatible.



Referencia	Medida de pinza	Tipo	EU	SA	UK
KEN1448955A	8.0-9.0 mm	ER20	Req.	Req.	1
KEN1448955B	9.0-10.0 mm	ER20	Req.	Req.	21
KEN1448955C	10.0-11.0 mm	ER20	Req.	Req.	6
KEN1448955D	11.0-12.0 mm	ER20	Req.	Req.	12

KENNEDY
INDUSTRIAL
Tuerca en T para dos pernos y pernos

Fijar un elemento compatible en una ranura adecuada de la mesa de la máquina.



Anchura de ranura
10

Referencia	Altura	EU	SA	UK
KEN4906600K	15mm	0	0	0
KEN4906620K	18mm	Req.	Req.	0
KEN4906630K	21mm	0	0	0
KEN4906640K	18.5mm	0	0	1

KENNEDY
INDUSTRIAL
Llave

Sujetar un macho o terraja compatible para roscar a mano.



Norma dimensional
ISO 529

Referencia	Piezas	Tipo	EU	SA	UK
KEN5188840K	1	Giramachos de barra de mango recto	0	3	50+

KENNEDY
INDUSTRIAL
Hojas de sierra de calar - 20

Cortar con una sierra o portahojas compatible.



Longitud de hoja
100 mm

Referencia	Material de la hoja	Variante	EU	SA	UK
KEN2401025K	Acero de alto contenido en carbono	Jigsaw Blades, 100mm, High Carbon Steel, Ground Taper, Pack of 20	0	0	50+
KEN2401115K	HCS - Acero de alto contenido en carbono	JIGSAW BLADES CONTRACTORS SET (T111C) PKT-20	0	0	50+
KEN2401445K	Acero de alto contenido en carbono	Jigsaw Blades, 100mm, High Carbon Steel, Pack of 20	Req.	44	50+

EU = Europa | SA = Sudáfrica | UK = Reino Unido | Req. = bajo consulta
Stock regional comprobado el 12 nov 2026 | 50+ = 50 o más

CORTE DE METAL

KENNEDY
INDUSTRIAL
Pinza de apriete

Sujetar una herramienta o pieza en un portapinzas compatible.



Referencia	Medida de pinza	Tipo	EU	SA	UK
KEN1448955E	12.0-13.0 mm	ER20	Req.	Req.	1
KEN1448955F	1.0-2.0 mm	ER25	Req.	Req.	35
KEN1448955G	2.0-3.0 mm	ER25	Req.	Req.	24
KEN1448955H	3.0-4.0 mm	ER25	Req.	Req.	39

KENNEDY
INDUSTRIAL
Tuerca en T para dos pernos y pernos

Fijar un elemento compatible en una ranura adecuada de la mesa de la máquina.



Anchura de ranura
14

Referencia	Altura	EU	SA	UK
KEN4906650K	23mm	0	0	0
KEN4906660K	20.5mm	0	0	0
KEN4906680K	21.5mm	0	0	0
KEN4906690K	33mm	Req.	Req.	0

KENNEDY
INDUSTRIAL
Brida de cierre rápido · Montaje en base · Industrial · 180°

Sujetar una pieza para la operación indicada.



Referencia	Peso	EU	SA	UK
KEN4433700K	100 g	Req.	Req.	0
KEN4433730K	454 g	Req.	Req.	12
KEN4433760K	1270 g	Req.	Req.	0

KENNEDY
INDUSTRIAL
Llave de carraca · Mango en T

Sujetar un macho o terraja compatible para roscar a mano.



Norma dimensional
ISO 529

Referencia	Piezas	Tipo	EU	SA	UK
KEN5188720K	1	Giramachos de carraca con portamachos y mango en T	4	32	50+

EU = Europa | SA = Sudáfrica | UK = Reino Unido | Req. = bajo consulta
Stock regional comprobado el 12 nov 2026 | 50+ = 50 o más

CORTE DE METAL

KENNEDY
INDUSTRIAL
Pinza de apriete

Sujetar una herramienta o pieza en un portapinzas compatible.



Referencia	Medida de pinza	Tipo	EU	SA	UK
KEN1448955J	4.0-5.0 mm	ER25	Req.	Req.	42
KEN1448955K	5.0-6.0 mm	ER25	Req.	Req.	37
KEN1448955L	6.0-7.0 mm	ER25	Req.	Req.	39
KEN1448955M	7.0-8.0 mm	ER25	Req.	Req.	34

KENNEDY
INDUSTRIAL
Tuerca en T para dos pernos y pernos

Fijar un elemento compatible en una ranura adecuada de la mesa de la máquina.



Anchura de ranura
22

Referencia	Altura	EU	SA	UK
KEN4906710K	45.5mm	0	0	0
KEN4906730K	26.5mm	0	0	0

KENNEDY
INDUSTRIAL
Tornillos de repuesto

Sustituir el componente indicado en una herramienta compatible.



Referencia	Tipo	Variante	EU	SA	UK
KEN1076918M	Tornillo	TXS3511	Req.	Req.	10
KEN1076918N	Tornillo	TXS3514	Req.	Req.	8
KEN1076918T	Tornillo	TXS2506	Req.	Req.	8
KEN1076918X	Tornillo	TXS3509	Req.	Req.	7

KENNEDY
INDUSTRIAL
Mordaza de plato de torno - Blando

Sujetar una pieza en un plato de torno compatible.



Referencia de mordaza
CU16

Referencia	A	EU	SA	UK
KEN4905740K	85 mm	0	0	0
KEN4905760K	105 mm	0	0	0
KEN4905780K	125 mm	0	0	4

EU = Europa | SA = Sudáfrica | UK = Reino Unido | Req. = bajo consulta
Stock regional comprobado el 12 nov 2026 | 50+ = 50 o más

Dimensiones en mm salvo indicación

CORTE DE METAL

KENNEDY
INDUSTRIAL
Pinza de apriete

Sujetar una herramienta o pieza en un portapinzas compatible.



Referencia	Medida de pinza	Tipo	EU	SA	UK
KEN1448955N	8.0-9.0 mm	ER25	Req.	Req.	38
KEN1448955P	9.0-10.0 mm	ER25	Req.	Req.	9
KEN1448955Q	10.0-11.0 mm	ER25	Req.	Req.	9
KEN1448955R	11.0-12.0 mm	ER25	Req.	Req.	22

KENNEDY
INDUSTRIAL
Brida de cierre rápido · Industrial · Horizontal

Sujetar una pieza para la operación indicada.



Referencia	Peso	EU	SA	UK
KEN4431960K	100 g	Req.	Req.	3
KEN4431970K	230 g	Req.	Req.	24
KEN4431980K	430 g	Req.	Req.	13
KEN4432020K	40 g	Req.	Req.	0

KENNEDY
INDUSTRIAL
Brida de cierre rápido · Montaje en base · Industrial · 90°

Sujetar una pieza para la operación indicada.



Referencia	Peso	EU	SA	UK
KEN4433150K	580 g	Req.	Req.	0
KEN4433210K	935 g	Req.	Req.	0
KEN4433270K	340 g	Req.	Req.	0

KENNEDY
INDUSTRIAL
Llave

Confirme el contenido suministrado antes de pedirlo. Sujetar un macho o terraja compatible para roscar a mano.



Norma dimensional
ISO 529

Referencia	Piezas	EU	SA	UK
KEN5188500K	5	0	0	46

EU = Europa | SA = Sudáfrica | UK = Reino Unido | Req. = bajo consulta
Stock regional comprobado el 12 nov 2026 | 50+ = 50 o más

CORTE DE METAL

KENNEDY
INDUSTRIAL

Pinza de apriete

Sujetar una herramienta o pieza en un portapinzas compatible.



Referencia	Medida de pinza	Tipo	EU	SA	UK
KEN1448955T	12.0-13.0 mm	ER25	Req.	Req.	16
KEN1448955U	13.0-14.0 mm	ER25	Req.	Req.	10
KEN1448955V	14.0-15.0 mm	ER25	Req.	Req.	15
KEN1448955W	15.0-16.0 mm	ER25	Req.	Req.	26

KENNEDY
INDUSTRIAL

Brida de cierre rápido · Industrial · Horizontal

Sujetar una pieza para la operación indicada.



Referencia	Peso	EU	SA	UK
KEN4432120K	130 g	Req.	Req.	50+
KEN4432220K	255 g	Req.	Req.	0
KEN4432320K	490 g	Req.	Req.	10
KEN4432420K	640 g	Req.	Req.	13

KENNEDY
INDUSTRIAL

Hojas de sierra de calar · 5 piezas

Cortar con una sierra o portahojas compatible.



Material de la hoja
Bimetal

Referencia	Longitud	Longitud	EU	SA	UK
KEN2401017K	83 mm	83mm	0	0	50+

KENNEDY
INDUSTRIAL

Herramienta con placa soldada · K20

Realizar la operación de torneado, refrentado o trabajo de torno indicada.



Materiales de aplicación
Hierro fundido

Altura del vástago
1-1/4 in.

Referencia	Longitud	EU	SA	UK
KEN1004080K	7 in.	Req.	0	0

EU = Europa | SA = Sudáfrica | UK = Reino Unido | Req. = bajo consulta
Stock regional comprobado el 12 nov 2026 | 50+ = 50 o más

Dimensiones en mm salvo indicación

CORTE DE METAL

KENNEDY
INDUSTRIAL
Pinza de apriete

Sujetar una herramienta o pieza en un portapinzas compatible.



Referencia	Medida de pinza	Tipo	EU	SA	UK
KEN1448955X	2.0-3.0 mm	ER32	Req.	Req.	1
KEN1448955Y	3.0-4.0 mm	ER32	Req.	Req.	50+
KEN1448956A	5.0-6.0 mm	ER32	Req.	Req.	41
KEN1448956C	7.0-8.0 mm	ER32	Req.	Req.	41

KENNEDY
INDUSTRIAL
Brida de cierre rápido · Industrial · Horizontal

Sujetar una pieza para la operación indicada.



Referencia	Peso	EU	SA	UK
KEN4432520K	600 g	Req.	Req.	5
KEN4432620K	450 g	Req.	Req.	5
KEN4432720K	1220 g	Req.	Req.	5

KENNEDY
INDUSTRIAL
Mordazas blandas para plato de espiral · Blando

Sujetar una pieza en un plato de torno compatible.



Referencia	Referencia de mordaza	EU	SA	UK
KEN4906240K	EN20	0	0	10
KEN4906250K	EN25	0	0	3
KEN4906260K	EN32	0	0	1

KENNEDY
INDUSTRIAL
Plaquita de torneado

Mecanizar el perfil de torneado o roscado indicado en un material compatible.



Acabado / recubrimiento
CVD

Referencia	Rompevirutas	EU	SA	UK
KEN1205543P	M	Req.	Req.	33

EU = Europa | SA = Sudáfrica | UK = Reino Unido | Req. = bajo consulta
Stock regional comprobado el 12 nov 2026 | 50+ = 50 o más

Dimensiones en mm salvo indicación

CORTE DE METAL

KENNEDY
INDUSTRIAL
Pinza de apriete

Sujetar una herramienta o pieza en un portapinzas compatible.



Referencia	Medida de pinza	Tipo	EU	SA	UK
KEN1448956D	8.0-9.0 mm	ER32	Req.	Req.	30
KEN1448956E	9.0-10.0 mm	ER32	Req.	Req.	10
KEN1448956F	10.0-11.0 mm	ER32	Req.	Req.	16
KEN1448956G	11.0-12.0 mm	ER32	Req.	Req.	13

KENNEDY
INDUSTRIAL
Buril · Cobalto · Cuadrado · Pulgadas · HSS

Proporcionar un buril en bruto o sección de corte para la aplicación de mecanizado indicada.



Ángulo de bisel
15 °

Tipo de ángulo del extremo
Dos extremos biselados

Referencia	L × W × H	EU	SA	UK
KEN0903020K	2-1/2in. × 3/16in. × 3/16 in.	0	0	50+
KEN0903040K	4mm × 3/16in. × 3/16 in.	0	0	8
KEN0903060K	3mm × 1/4in. × 1/4 in.	Req.	0	0
KEN0903070K	4mm × 1/4in. × 1/4 in.	0	0	50+

KENNEDY
INDUSTRIAL
Herramienta con placa soldada · K20

Realizar la operación de torneado, refrentado o trabajo de torno indicada.



Ángulo de barra de mandrinar
N/A °

Ángulo de incidencia
6 °

Referencia	Longitud	EU	SA	UK
KEN1003750K	5-1/2 in.	Req.	Req.	0

KENNEDY
INDUSTRIAL
Cuchilla acodada · K20

Realizar la operación de torneado, refrentado o trabajo de torno indicada.



Referencia	EU	SA	UK
KEN1009680K	Req.	0	0

EU = Europa | SA = Sudáfrica | UK = Reino Unido | Req. = bajo consulta
Stock regional comprobado el 12 nov 2026 | 50+ = 50 o más

Dimensiones en mm salvo indicación

CORTE DE METAL

KENNEDY
INDUSTRIAL
Pinza de apriete

Sujetar una herramienta o pieza en un portapinzas compatible.



Referencia	Medida de pinza	Tipo	EU	SA	UK
KEN1448956H	12.0-13.0 mm	ER32	Req.	Req.	16
KEN1448956J	13.0-14.0 mm	ER32	Req.	Req.	0
KEN1448956K	14.0-15.0 mm	ER32	Req.	Req.	9
KEN1448956L	15.0-16.0 mm	ER32	Req.	Req.	18

KENNEDY
INDUSTRIAL
Buril · Cobalto · Cuadrado · Pulgadas · HSS

Proporcionar un buril en bruto o sección de corte para la aplicación de mecanizado indicada.



Ángulo de bisel
15 °

Tipo de ángulo del extremo
Dos extremos biselados

Referencia	L × W × H	EU	SA	UK
KEN0903110K	3mm × 5/16in. × 5/16 in.	Req.	0	0
KEN0903160K	3mm × 3/8in. × 3/8 in.	0	0	0
KEN0903180K	4mm × 3/8in. × 3/8 in.	Req.	0	33
KEN0903250K	3mm × 1/2in. × 1/2 in.	Req.	0	0

KENNEDY
INDUSTRIAL
Herramienta con placa soldada · P30

Realizar la operación de torneado, refrentado o trabajo de torno indicada.



Ángulo de incidencia
6 °

Materiales de aplicación
Acero

Referencia	Longitud	EU	SA	UK
KEN1003410K	4 in.	0	0	16

KENNEDY
INDUSTRIAL
Broca de serie normal · Vástago cilíndrico · QC21 · HSS

Taladrar el material especificado para esta referencia.

Referencia	Unidad o juego	EU	SA	UK
KEN0265110K	Unidad	Req.	Req.	0

EU = Europa | SA = Sudáfrica | UK = Reino Unido | Req. = bajo consulta
Stock regional comprobado el 12 nov 2026 | 50+ = 50 o más

Dimensiones en mm salvo indicación

CORTE DE METAL

KENNEDY
INDUSTRIAL
Pinza de apriete

Sujetar una herramienta o pieza en un portapinzas compatible.



Referencia	Medida de pinza	Tipo	EU	SA	UK
KEN1448956M	16.0-17.0 mm	ER32	Req.	Req.	0
KEN1448956N	17.0-18.0 mm	ER32	Req.	Req.	11
KEN1448956P	18.0-19.0 mm	ER32	Req.	Req.	20
KEN1448956Q	19.0-20.0 mm	ER32	Req.	Req.	50+

KENNEDY
INDUSTRIAL
Buril · Cobalto · Cuadrado · Pulgadas · HSS

Proporcionar un buril en bruto o sección de corte para la aplicación de mecanizado indicada.



Ángulo de bisel
15 °

Tipo de ángulo del extremo
Dos extremos biselados

Referencia	L × W × H	EU	SA	UK
KEN0903270K	4mm × 1/2in. × 1/2 in.	Req.	0	0
KEN0903280K	6 × 1/2in. × 1/2 in.	Req.	0	0

KENNEDY
INDUSTRIAL
Tornillos de repuesto

Sustituir el componente indicado en una herramienta compatible.



Referencia	Tipo	Variante	EU	SA	UK
KEN1076918Y	Tornillo	TXS3512.1	Req.	Req.	10

KENNEDY
INDUSTRIAL
Con llave · Uso intensivo · Industrial

Sujetar una broca o accesorio de vástago cilíndrico compatible.



Referencia	Capacidad	Peso	EU	SA	UK
KEN4401060K	0.5 - 4.0 mm	110 g	Req.	Req.	0
KEN4401390K	1.0 - 10.0 mm	420 g	0	0	2

EU = Europa | SA = Sudáfrica | UK = Reino Unido | Req. = bajo consulta
Stock regional comprobado el 12 nov 2026 | 50+ = 50 o más

Dimensiones en mm salvo indicación

CORTE DE METAL

KENNEDY
INDUSTRIAL
Pinza de apriete

Sujetar una herramienta o pieza en un portapinzas compatible.



Referencia	Medida de pinza	Tipo	EU	SA	UK
KEN1448956R	3.0-4.0 mm	ER40	Req.	Req.	8
KEN1448956T	4.0-5.0 mm	ER40	Req.	Req.	5
KEN1448956U	5.0-6.0 mm	ER40	Req.	Req.	5
KEN1448956V	6.0-7.0 mm	ER40	Req.	Req.	12

KENNEDY
INDUSTRIAL
Buril · Redondo · Pulgadas · HSS

Proporcionar un buril en bruto o sección de corte para la aplicación de mecanizado indicada.



Tipo de ángulo del extremo
Sin biselar

Acabado / recubrimiento
Sin recubrimiento

Referencia	L × W × H	EU	SA	UK
KEN0901100K	3mm × 3/16in. × 3/16 in.	Req.	0	45
KEN0901150K	4mm × 1/4in. × 1/4 in.	Req.	0	0
KEN0901180K	4mm × 5/16in. × 5/16 in.	Req.	0	0
KEN0901200K	3mm × 3/8in. × 3/8 in.	Req.	0	0

KENNEDY
INDUSTRIAL
Herramienta con placa soldada · P40

Realizar la operación de torneado, refrentado o trabajo de torno indicada.



Ángulo de incidencia
6 °

Materiales de aplicación
Acero

Referencia	Longitud	EU	SA	UK
KEN1003400K	4 in.	Req.	5	0

KENNEDY
INDUSTRIAL
Avellanador cilíndrico integral · Industrial · HSS

Mecanizar un alojamiento de fondo plano para una fijación o elemento adecuado.



Referencia	EU	SA	UK
KEN0213390K	Req.	Req.	0

EU = Europa | SA = Sudáfrica | UK = Reino Unido | Req. = bajo consulta
Stock regional comprobado el 12 nov 2026 | 50+ = 50 o más

CORTE DE METAL

KENNEDY
INDUSTRIAL
Pinza de apriete

Sujetar una herramienta o pieza en un portapinzas compatible.



Referencia	Medida de pinza	Tipo	EU	SA	UK
KEN1448956W	7.0-8.0 mm	ER40	Req.	Req.	8
KEN1448956X	8.0-9.0 mm	ER40	Req.	Req.	12
KEN1448956Y	9.0-10.0 mm	ER40	Req.	Req.	17
KEN1448956Z	10.0-11.0 mm	ER40	Req.	Req.	23

KENNEDY
INDUSTRIAL
Buril · Redondo · Pulgadas · HSS

Proporcionar un buril en bruto o sección de corte para la aplicación de mecanizado indicada.



Tipo de ángulo del extremo
Sin biselar

Acabado / recubrimiento
Sin recubrimiento

Referencia	L × W × H	EU	SA	UK
KEN0901210K	4in. × 3/8in. × 3/8 in.	0	0	0
KEN0901260K	4mm × 1/2in. × 1/2 in.	0	0	0
KEN0901280K	6 × 1/2in. × 1/2 in.	0	0	42
KEN0901290K	4mm × 5/8in. × 5/8 in.	Req.	0	0

KENNEDY
INDUSTRIAL
Herramienta con placa soldada

Realizar la operación de torneado, refrentado o trabajo de torno indicada.



Referencia	EU	SA	UK
KEN1003260K	Req.	Req.	0

KENNEDY
INDUSTRIAL
Hoja

Eliminar rebabas de bordes u orificios adecuados.



Referencia	Tipo	EU	SA	UK
KEN1097017K	Hoja	Req.	0	27

EU = Europa | SA = Sudáfrica | UK = Reino Unido | Req. = bajo consulta
Stock regional comprobado el 12 nov 2026 | 50+ = 50 o más

Dimensiones en mm salvo indicación

CORTE DE METAL

KENNEDY
INDUSTRIAL
Pinza de apriete

Sujetar una herramienta o pieza en un portapinzas compatible.



Referencia	Medida de pinza	Tipo	EU	SA	UK
KEN1448957A	11.0-12.0 mm	ER40	Req.	Req.	0
KEN1448957B	12.0-13.0 mm	ER40	Req.	Req.	24
KEN1448957C	13.0-14.0 mm	ER40	Req.	Req.	8
KEN1448957D	14.0-15.0 mm	ER40	Req.	Req.	7

KENNEDY
INDUSTRIAL
Buril · Redondo · Pulgadas · HSS

Proporcionar un buril en bruto o sección de corte para la aplicación de mecanizado indicada.



Tipo de ángulo del extremo
Sin biselar

Acabado / recubrimiento
Sin recubrimiento

Referencia	L × W × H	EU	SA	UK
KEN0901300K	6 × 5/8in. × 5/8 in.	0	0	20

KENNEDY
INDUSTRIAL
Herramienta con placa soldada · Interior · Metal duro

Realizar la operación de torneado, refrentado o trabajo de torno indicada.



Altura del vástago
2/5 in.

Anchura del vástago
2/5 in.

Referencia	Longitud	Calidad del material	EU	SA	UK
KEN1000024G	5 1/2 in.	K20	Req.	Req.	27
KEN1000024H	5 1/2 in.	P30	Req.	Req.	26
KEN1000024J	6 2/7 in.	P30	Req.	Req.	30
KEN1000024K	7 in.	P30	Req.	Req.	30

KENNEDY
INDUSTRIAL
Herramienta de desbarbado

Eliminar rebabas de bordes u orificios adecuados.



Material de la hoja
Acero rápido

Referencia	Tipo	EU	SA	UK
KEN1097062K	Herramienta de desbarbado	Req.	0	3

EU = Europa | SA = Sudáfrica | UK = Reino Unido | Req. = bajo consulta
Stock regional comprobado el 12 nov 2026 | 50+ = 50 o más

Dimensiones en mm salvo indicación

CORTE DE METAL

KENNEDY
INDUSTRIAL
Pinza de apriete

Sujetar una herramienta o pieza en un portapinzas compatible.



Referencia	Medida de pinza	Tipo	EU	SA	UK
KEN1448957E	15.0-16.0 mm	ER40	Req.	Req.	50+
KEN1448957F	16.0-17.0 mm	ER40	Req.	Req.	26
KEN1448957G	17.0-18.0 mm	ER40	Req.	Req.	5
KEN1448957H	18.0-19.0 mm	ER40	Req.	Req.	9

KENNEDY
INDUSTRIAL
Buril · Cuadrado · Pulgadas · HSS

Proporcionar un buril en bruto o sección de corte para la aplicación de mecanizado indicada.



Ángulo de bisel
15 °

Tipo de ángulo del extremo
Dos extremos biselados

Referencia	L × W × H	EU	SA	UK
KEN0900040K	2-1/2in. × 3/16in. × 3/16 in.	Req.	0	0
KEN0900050K	2-1/2in. × 1/4in. × 1/4 in.	Req.	0	0
KEN0900060K	3in. × 1/4in. × 1/4 in.	Req.	1	0
KEN0900110K	3in. × 5/16in. × 5/16 in.	Req.	0	35

KENNEDY
INDUSTRIAL
Kit de reparación de roscas BSF, modelo nuevo

Componente o accesorio para la herramienta indicada.



Referencia	Rosca	Tipo	EU	SA	UK
KEN6214245R	3/8in-20	Kit de reparación de roscas	0	Req.	0

KENNEDY
INDUSTRIAL
Portaherramientas de roscado

Sustituir el componente indicado en una herramienta compatible.



Referencia	Medida de plaquita	EU	SA	UK
KEN1074247G	16	Req.	Req.	20
KEN1074247H	22	Req.	Req.	28

EU = Europa | SA = Sudáfrica | UK = Reino Unido | Req. = bajo consulta
Stock regional comprobado el 12 nov 2026 | 50+ = 50 o más

Dimensiones en mm salvo indicación

CORTE DE METAL

KENNEDY
INDUSTRIAL
Pinza de apriete

Sujetar una herramienta o pieza en un portapinzas compatible.



Referencia	Medida de pinza	Tipo	EU	SA	UK
KEN1448957J	19.0-20.0 mm	ER40	Req.	Req.	14
KEN1448957K	20.0-21.0 mm	ER40	Req.	Req.	25
KEN1448957L	21.0-22.0 mm	ER40	Req.	Req.	20
KEN1448957M	22.0-23.0 mm	ER40	Req.	Req.	20

KENNEDY
INDUSTRIAL
Buril · Cuadrado · Pulgadas · HSS

Proporcionar un buril en bruto o sección de corte para la aplicación de mecanizado indicada.



Ángulo de bisel
15 °

Tipo de ángulo del extremo
Dos extremos biselados

Referencia	L × W × H	EU	SA	UK
KEN0900130K	4in. × 5/16in. × 5/16 in.	Req.	0	0
KEN0900160K	3in. × 3/8in. × 3/8 in.	Req.	0	0
KEN0900180K	4in. × 3/8in. × 3/8 in.	Req.	0	36
KEN0900190K	6 × 3/8in. × 3/8 in.	0	0	50+

KENNEDY
INDUSTRIAL
Juego de machos, terrajas y brocas · 28 piezas

Cortar o reparar las roscas interiores y exteriores indicadas.



Acabado / recubrimiento del macho
Brillante

Material del macho
Acero rápido

Referencia	Rosca	Piezas	EU	SA	UK
KEN0869991K	3/16-3	28	Req.	Req.	50+

KENNEDY
INDUSTRIAL
Plaquita de torneado

Mecanizar el perfil de torneado o roscado indicado en un material compatible.



Acabado / recubrimiento
PVD

Material
Metal duro

Referencia	Designación ISO	EU	SA	UK
KEN1206542N	KNUX160405-RH C25PK	Req.	Req.	9
KEN1206542P	KNUX160405-RH C25PM	Req.	Req.	0

EU = Europa | SA = Sudáfrica | UK = Reino Unido | Req. = bajo consulta
Stock regional comprobado el 12 nov 2026 | 50+ = 50 o más

CORTE DE METAL

KENNEDY
INDUSTRIAL
Pinza de apriete

Sujetar una herramienta o pieza en un portapinzas compatible.



Referencia	Medida de pinza	Tipo	EU	SA	UK
KEN1448957N	23.0-24.0 mm	ER40	Req.	Req.	16
KEN1448957P	24.0-25.0 mm	ER40	Req.	Req.	1
KEN1448957Q	25.0-26.0 mm	ER40	Req.	Req.	9
KEN1448957R	26.0-27.0 mm	ER40	Req.	Req.	23

KENNEDY
INDUSTRIAL
Buril · Cuadrado · Pulgadas · HSS

Proporcionar un buril en bruto o sección de corte para la aplicación de mecanizado indicada.



Ángulo de bisel
15 °

Tipo de ángulo del extremo
Dos extremos biselados

Referencia	L × W × H	EU	SA	UK
KEN0900220K	4in. × 7/16in. × 7/16 in.	0	0	29
KEN0900350K	4in. × 3/4in. × 3/4 in.	Req.	4	23
KEN0900390K	6 × 1in. × 1 in.	Req.	0	0

KENNEDY
INDUSTRIAL
Tornillo · Metal duro

Taladrar materiales duros adecuados o el núcleo de una fijación dañada cuando se indique.



Material
Metal duro integral

Referencia	Longitud	Tipo	EU	SA	UK
KEN1541020K	31 mm	SD2	3	0	24
KEN1541030K	41 mm	SD3	9	23	29
KEN1541040K	45 mm	SD4	4	9	50+
KEN1541050K	50 mm	SD5	3	0	50+

KENNEDY
INDUSTRIAL
Juego de cabezal de roscado con pinzas y mandril, M2-M7

Proporcionar o mantener un cabezal de roscado compatible.



Medida de macho compatible
M2 - M7

Referencia	Longitud	EU	SA	UK
KEN1448040K	130 mm	Req.	Req.	42

EU = Europa | SA = Sudáfrica | UK = Reino Unido | Req. = bajo consulta
Stock regional comprobado el 12 nov 2026 | 50+ = 50 o más

Dimensiones en mm salvo indicación

CORTE DE METAL

KENNEDY
INDUSTRIAL
Corona perforadora · HSS

Cortar orificios circulares en materiales adecuados.



Material de la hoja
Bimetal

Profundidad de corte
38 mm

Referencia	Ø	EU	SA	UK
KEN0500140K	14 mm	0	0	50+
KEN0500160K	16 mm	0	8	50+
KEN0500170K	17 mm	0	0	50+
KEN0500190K	19 mm	0	0	50+

KENNEDY
INDUSTRIAL
Fresa de ranurar · Serie larga · Métrico · 5% · KC3 · HSS-Co

Fresar ranuras, perfiles o superficies adecuados a las aplicaciones de la fresa.



Acabado / recubrimiento
TiN

Material
Acero rápido al cobalto

Referencia	Diámetro de fresa	Longitud	EU	SA	UK
KEN0624040K	2mm	29mm	Req.	0	50+
KEN0624060K	2.5mm	32mm	Req.	0	50+
KEN0624080K	3mm	34mm	Req.	45	50+
KEN0624120K	4mm	39mm	Req.	0	50+

KENNEDY
INDUSTRIAL
Reparación de roscas · Industrial

Reparar una rosca con el sistema especificado.



Referencia	Rosca	EU	SA	UK
KEN6205040K	1/8"-40 BSW	Req.	Req.	0
KEN6205180K	9/16"-12 BSW	Req.	Req.	0

KENNEDY
INDUSTRIAL
Broca de serie normal · Metal duro · Pulgadas

Taladrar el material especificado para esta referencia.



Acabado / recubrimiento
Sin recubrimiento

Material
Metal duro

Referencia	Diámetro de broca (pulgadas)	Piezas	EU	SA	UK
KEN1582040K	1/16 in.	1	Req.	Req.	50+
KEN1582060K	3/32 in.	1	Req.	Req.	45
KEN1582120K	-	-	Req.	0	0
KEN1582160K	1/4 in.	1	Req.	Req.	1

EU = Europa | SA = Sudáfrica | UK = Reino Unido | Req. = bajo consulta
Stock regional comprobado el 12 nov 2026 | 50+ = 50 o más

CORTE DE METAL

KENNEDY
INDUSTRIAL
Corona perforadora · HSS

Cortar orificios circulares en materiales adecuados.



Material de la hoja
Bimetal

Profundidad de corte
38 mm

Referencia	Ø	EU	SA	UK
KEN0500200K	20 mm	0	4	50+
KEN0500210K	21 mm	0	0	50+
KEN0500220K	22 mm	0	0	50+
KEN0500240K	24 mm	0	0	50+

KENNEDY
INDUSTRIAL
Fresa de ranurar · Serie larga · Métrico · 5% · KC3 · HSS-Co

Fresar ranuras, perfiles o superficies adecuados a las aplicaciones de la fresa.



Acabado / recubrimiento
TiN

Material
Acero rápido al cobalto

Referencia	Diámetro de fresa	Longitud	EU	SA	UK
KEN0624140K	4.5mm	42mm	Req.	0	3
KEN0624160K	5mm	44.5mm	Req.	0	50+
KEN0624180K	5.5mm	46mm	Req.	0	0
KEN0624200K	6mm	44.5mm	Req.	0	22

KENNEDY
INDUSTRIAL
Kit de reparación de roscas BSW, modelo nuevo

Componente o accesorio para la herramienta indicada.



Referencia	Rosca	Tipo	EU	SA	UK
KEN6215085R	1/4in-20	Kit de reparación de roscas	0	Req.	2

KENNEDY
INDUSTRIAL
Brida

Adaptar o mantener un sargento o tornillo de banco compatible.



Referencia	Tipo	EU	SA	UK
KEN4438000K	Placas de enganche	Req.	Req.	0

EU = Europa | SA = Sudáfrica | UK = Reino Unido | Req. = bajo consulta
Stock regional comprobado el 12 nov 2026 | 50+ = 50 o más

Dimensiones en mm salvo indicación

CORTE DE METAL

KENNEDY
INDUSTRIAL
Corona perforadora · HSS

Cortar orificios circulares en materiales adecuados.



Material de la hoja
Bimetal

Profundidad de corte
38 mm

Referencia	Ø	EU	SA	UK
KEN0500250K	25 mm	1	11	50+
KEN0500270K	27 mm	0	0	50+
KEN0500290K	29 mm	0	0	50+
KEN0500300K	30 mm	0	8	50+

KENNEDY
INDUSTRIAL
Fresa de ranurar · Serie larga · Métrico · 5% · KC3 · HSS-Co

Fresar ranuras, perfiles o superficies adecuados a las aplicaciones de la fresa.



Acabado / recubrimiento
TiN

Material
Acero rápido al cobalto

Referencia	Diámetro de fresa	Longitud	EU	SA	UK
KEN0624280K	10mm	61mm	Req.	0	0

KENNEDY
INDUSTRIAL
Herramienta con placa soldada · Interior · Metal duro

Realizar la operación de torneado, refrentado o trabajo de torno indicada.



Altura del vástago
5/8 in.

Anchura del vástago
5/8 in.

Referencia	Longitud	Calidad del material	EU	SA	UK
KEN1000024Y	7 in.	K20	Req.	Req.	30
KEN1000025K	8 1/4 in.	P30	Req.	Req.	30
KEN1000025L	9 5/6 in.	P30	Req.	Req.	29

KENNEDY
INDUSTRIAL
Tornillos de repuesto HLV4

Sustituir el componente indicado en una herramienta compatible.



Referencia	Tipo	EU	SA	UK
KEN1076917N	Tornillo de palanca	Req.	Req.	9
KEN1076917Z	Tornillo	Req.	Req.	9

EU = Europa | SA = Sudáfrica | UK = Reino Unido | Req. = bajo consulta
Stock regional comprobado el 12 nov 2026 | 50+ = 50 o más

Dimensiones en mm salvo indicación

CORTE DE METAL

KENNEDY
INDUSTRIAL
Corona perforadora · HSS

Cortar orificios circulares en materiales adecuados.



Material de la hoja
Bimetal

Profundidad de corte
38 mm

Referencia	Ø	EU	SA	UK
KEN0500320K	32 mm	1	Req.	50+
KEN0500330K	33 mm	0	0	26
KEN0500350K	35 mm	0	Req.	50+
KEN0500370K	37 mm	0	0	50+

KENNEDY
INDUSTRIAL
Fresa desechable · Serie larga · Métrico · 5% · KC3 · HSS-Co

Fresar ranuras, perfiles o superficies adecuados a las aplicaciones de la fresa.



Acabado / recubrimiento
Sin recubrimiento

Material
Acero rápido al cobalto

Referencia	Diámetro de fresa	Longitud	EU	SA	UK
KEN0621020K	1.5mm	28mm	Req.	0	50+
KEN0621040K	2mm	29mm	0	0	50+
KEN0621060K	2.5mm	32mm	0	0	50+
KEN0621080K	3mm	34mm	0	0	44

KENNEDY
INDUSTRIAL
Tirante · BT40

Retener un portaherramientas compatible en el husillo de la máquina.



Normas declaradas
BT-MAS 403

Referencia	Ángulo	EU	SA	UK
KEN1445733R	45 °	Req.	Req.	50+
KEN1445733T	60 °	Req.	Req.	50+
KEN1445733U	90 °	Req.	Req.	21

KENNEDY
INDUSTRIAL
Juego de cabezal de roscado con pinzas y mandril, M4-M12

Proporcionar o mantener un cabezal de roscado compatible.



Medida de macho compatible
M4 - M12

Referencia	Longitud	EU	SA	UK
KEN1448050K	156 mm	Req.	Req.	35

EU = Europa | SA = Sudáfrica | UK = Reino Unido | Req. = bajo consulta
Stock regional comprobado el 12 nov 2026 | 50+ = 50 o más

Dimensiones en mm salvo indicación

CORTE DE METAL

KENNEDY
INDUSTRIAL
Corona perforadora · HSS

Cortar orificios circulares en materiales adecuados.



Material de la hoja
Bimetal

Profundidad de corte
38 mm

Referencia	Ø	EU	SA	UK
KEN0500380K	38 mm	0	6	50+
KEN0500400K	40 mm	0	3	50+
KEN0500410K	41 mm	0	0	50+
KEN0500430K	43 mm	0	0	50+

KENNEDY
INDUSTRIAL
Fresa desechable · Serie larga · Métrico · 5% · KC3 · HSS-Co

Fresar ranuras, perfiles o superficies adecuados a las aplicaciones de la fresa.



Acabado / recubrimiento
Sin recubrimiento

Material
Acero rápido al cobalto

Referencia	Diámetro de fresa	Longitud	EU	SA	UK
KEN0621100K	3.5mm	36.5mm	Req.	0	50+
KEN0621120K	4mm	39mm	0	1	50+
KEN0621140K	4.5mm	42mm	0	0	50+
KEN0621160K	5mm	44.5mm	0	0	46

KENNEDY
INDUSTRIAL
Herramienta soldada a tope

Realizar la operación de torneado, refrentado o trabajo de torno indicada.



Referencia	Sentido de corte	EU	SA	UK
KEN0101800K	Izquierda	Req.	Req.	0
KEN0103400K	Derecha	Req.	Req.	0

KENNEDY
INDUSTRIAL
Fresa de mango · Metal duro · Longitud normal · Métrico · 4 labios

Fresar ranuras, perfiles o superficies adecuados a las aplicaciones de la fresa.



Acabado / recubrimiento
Sin recubrimiento

Ángulo de hélice
30 °

Referencia	Longitud	EU	SA	UK
KEN1618040K	38mm	Req.	0	50+

EU = Europa | SA = Sudáfrica | UK = Reino Unido | Req. = bajo consulta
Stock regional comprobado el 12 nov 2026 | 50+ = 50 o más

Dimensiones en mm salvo indicación

CORTE DE METAL

KENNEDY
INDUSTRIAL
Corona perforadora · HSS

Cortar orificios circulares en materiales adecuados.



Material de la hoja
Bimetal

Profundidad de corte
38 mm

Referencia	Ø	EU	SA	UK
KEN0500440K	44 mm	0	0	50+
KEN0500460K	46 mm	0	0	19
KEN0500480K	48 mm	0	0	50+
KEN0500510K	51 mm	0	8	50+

KENNEDY
INDUSTRIAL
Fresa desechable · Serie larga · Métrico · 5% · KC3 · HSS-Co

Fresar ranuras, perfiles o superficies adecuados a las aplicaciones de la fresa.



Acabado / recubrimiento
Sin recubrimiento

Material
Acero rápido al cobalto

Referencia	Diámetro de fresa	Longitud	EU	SA	UK
KEN0621180K	5.5mm	46mm	0	0	50+
KEN0621200K	6mm	44.5mm	0	0	50+

KENNEDY
INDUSTRIAL
Placas de asiento de repuesto

Sustituir el componente indicado en una herramienta compatible.



Referencia	Forma de asiento	Variante	EU	SA	UK
KEN1076917T	CN12	HPC12NA	Req.	Req.	10
KEN1076917Y	CN12	HPD15NA	Req.	Req.	10
KEN1076918D	TN16	HPT16NAP	Req.	Req.	8
KEN1076918G	VN16	HPV16NA	Req.	Req.	10

KENNEDY
INDUSTRIAL
Tornillo de repuesto para brida

Sustituir el componente indicado en una herramienta compatible.



Referencia	Tipo	EU	SA	UK
KEN1076917Q	Tornillo de brida	Req.	Req.	7

EU = Europa | SA = Sudáfrica | UK = Reino Unido | Req. = bajo consulta
Stock regional comprobado el 12 nov 2026 | 50+ = 50 o más

Dimensiones en mm salvo indicación

CORTE DE METAL

KENNEDY
INDUSTRIAL

Corona perforadora · HSS

Cortar orificios circulares en materiales adecuados.



Material de la hoja
Bimetal

Profundidad de corte
38 mm

Referencia	Ø	EU	SA	UK
KEN0500520K	52 mm	0	0	50+
KEN0500540K	54 mm	0	0	40
KEN0500560K	56 mm	0	0	50+
KEN0500570K	57 mm	0	0	50+

KENNEDY
INDUSTRIAL

Fresa desechable · Serie corta · Métrico · 5% · KC3 · HSS-Co

Fresar ranuras, perfiles o superficies adecuados a las aplicaciones de la fresa.



Acabado / recubrimiento
Sin recubrimiento

Material
Acero rápido al cobalto

Referencia	Diámetro de fresa	Longitud	EU	SA	UK
KEN0620010K	1mm	24.5mm	0	0	50+
KEN0620020K	1.5mm	24.5mm	0	0	50+
KEN0620040K	2mm	25.5mm	0	0	50+
KEN0620080K	3mm	28mm	0	0	50+

KENNEDY
INDUSTRIAL

Sargento G de palanca con leva

Sujetar una pieza para la operación indicada.



Referencia	Tipo	EU	SA	UK
KEN4435510K	Sargento en G	Req.	Req.	0

KENNEDY
INDUSTRIAL

Herramienta con placa soldada · Uso ligero · Redondo · 45° · K20

Realizar la operación de torneado, refrentado o trabajo de torno indicada.



Ángulo de barra de mandrinar
45 °

Ángulo de incidencia
6 °

Referencia	Longitud	EU	SA	UK
KEN1008120K	1-1/2 in.	Req.	0	0

EU = Europa | SA = Sudáfrica | UK = Reino Unido | Req. = bajo consulta
Stock regional comprobado el 12 nov 2026 | 50+ = 50 o más

Dimensiones en mm salvo indicación

CORTE DE METAL

KENNEDY
INDUSTRIAL

Corona perforadora · HSS

Cortar orificios circulares en materiales adecuados.



Material de la hoja
Bimetal

Profundidad de corte
38 mm

Referencia	Ø	EU	SA	UK
KEN0500590K	59 mm	0	0	50+
KEN0500640K	64 mm	0	1	50+
KEN0500650K	65 mm	0	0	50+
KEN0500670K	67 mm	0	0	50+

KENNEDY
INDUSTRIAL

Fresa desechable · Serie corta · Métrico · 5% · KC3 · HSS-Co

Fresar ranuras, perfiles o superficies adecuados a las aplicaciones de la fresa.



Acabado / recubrimiento
Sin recubrimiento

Material
Acero rápido al cobalto

Referencia	Diámetro de fresa	Longitud	EU	SA	UK
KEN0620100K	3.5mm	30mm	0	0	0
KEN0620120K	4mm	32.5mm	0	0	50+
KEN0620160K	5mm	36mm	0	0	50+
KEN0620200K	6mm	36mm	0	0	22

KENNEDY
INDUSTRIAL

Lima rotativa de metal duro · 60°

Conformar o desbarbar materiales adecuados con una herramienta rotativa compatible.



Acabado / recubrimiento
Sin recubrimiento

Material de cabeza
Metal duro

Referencia	Longitud	Ø de la cabeza	EU	SA	UK
KEN2108620K	40mm	6 mm	0	22	50+

KENNEDY
INDUSTRIAL

Herramienta con placa soldada · Uso ligero · Redondo · 45° · P30

Realizar la operación de torneado, refrentado o trabajo de torno indicada.



Ángulo de barra de mandrinar
45 °

Ángulo de incidencia
6 °

Referencia	Longitud	EU	SA	UK
KEN1008150K	2-1/2 in.	0	0	5

EU = Europa | SA = Sudáfrica | UK = Reino Unido | Req. = bajo consulta
Stock regional comprobado el 12 nov 2026 | 50+ = 50 o más

Dimensiones en mm salvo indicación

CORTE DE METAL

KENNEDY
INDUSTRIAL
Corona perforadora · HSS

Cortar orificios circulares en materiales adecuados.



Material de la hoja
Bimetal

Profundidad de corte
38 mm

Referencia	Ø	EU	SA	UK
KEN0500680K	68 mm	0	0	50+
KEN0500700K	70 mm	9	0	2
KEN0500730K	73 mm	0	1	48
KEN0500760K	76 mm	1	0	50+

KENNEDY
INDUSTRIAL
Fresa desechable · Serie corta · Métrico · 5% · KC3 · HSS-Co

Fresar ranuras, perfiles o superficies adecuados a las aplicaciones de la fresa.



Acabado / recubrimiento
Sin recubrimiento

Material
Acero rápido al cobalto

Referencia	Diámetro de fresa	Longitud	EU	SA	UK
KEN0620240K	8mm	47.5mm	0	0	50+

KENNEDY
INDUSTRIAL
Herramienta con placa soldada · Metal duro · ISO10

Realizar la operación de torneado, refrentado o trabajo de torno indicada.



Altura del vástago
2/5 in.

Anchura del vástago
2/5 in.

Referencia	Longitud	Calidad del material	EU	SA	UK
KEN1000023C	3 1/2 in.	P30	Req.	Req.	30
KEN1000023D	4 1/3 in.	K20	Req.	Req.	30
KEN1000023E	4 1/3 in.	P30	Req.	Req.	30
KEN1000023F	5 in.	P30	Req.	Req.	30

KENNEDY
INDUSTRIAL
Herramienta con placa soldada · K20

Realizar la operación de torneado, refrentado o trabajo de torno indicada.



Ángulo de incidencia
6 °

Ángulo incluido
80 °

Referencia	Longitud	EU	SA	UK
KEN1001070K	4 in.	0	0	0

EU = Europa | SA = Sudáfrica | UK = Reino Unido | Req. = bajo consulta
Stock regional comprobado el 12 nov 2026 | 50+ = 50 o más

CORTE DE METAL

KENNEDY
INDUSTRIAL
Corona perforadora - HSS

Cortar orificios circulares en materiales adecuados.



Material de la hoja
Bimetal

Profundidad de corte
38 mm

Referencia	Ø	EU	SA	UK
KEN0500790K	79 mm	0	1	10
KEN0500830K	83 mm	0	0	34
KEN0500860K	86 mm	0	0	0
KEN0500890K	89 mm	0	0	50+

KENNEDY
INDUSTRIAL
Portaherramientas de roscado interior

Sujetar la plaquita o herramienta indicada para la operación de mecanizado correspondiente.



Altura del vástago
13 mm

Material del vástago
Acero

Referencia	Designación ISO	Longitud	EU	SA	UK
KEN1067183U	SIR0013M16	150 mm	Req.	Req.	4
KEN1067183V	SIR0016P16	170 mm	Req.	Req.	2
KEN1067183W	SIR0020P16	170 mm	Req.	Req.	2
KEN1067183X	SIR0025R16	200 mm	Req.	Req.	2

KENNEDY
INDUSTRIAL
Lima rotativa de metal duro - 90°

Conformar o desbarbar materiales adecuados con una herramienta rotativa compatible.



Acabado / recubrimiento
Sin recubrimiento

Material de cabeza
Metal duro

Referencia	Longitud	Ø de la cabeza	EU	SA	UK
KEN2108950K	40mm	12 mm	0	0	1

KENNEDY
INDUSTRIAL
Herramienta con placa soldada - P30

Realizar la operación de torneado, refrentado o trabajo de torno indicada.



Ángulo de incidencia
6 °

Ángulo incluido
80 °

Referencia	Longitud	EU	SA	UK
KEN1001000K	3-1/2 in.	0	0	0

EU = Europa | SA = Sudáfrica | UK = Reino Unido | Req. = bajo consulta
Stock regional comprobado el 12 nov 2026 | 50+ = 50 o más

Dimensiones en mm salvo indicación

CORTE DE METAL

KENNEDY
INDUSTRIAL
Corona perforadora · HSS

Cortar orificios circulares en materiales adecuados.



Material de la hoja
Bimetal

Profundidad de corte
38 mm

Referencia	Ø	EU	SA	UK
KEN0500920K	92 mm	0	0	43
KEN0500950K	95 mm	0	0	41
KEN0501020K	102 mm	0	0	50+
KEN0501050K	105 mm	0	0	50+

KENNEDY
INDUSTRIAL
Portaherramientas de roscado interior

Sujetar la plaquita o herramienta indicada para la operación de mecanizado correspondiente.



Altura del vástago
32 mm

Material del vástago
Acero

Referencia	Designación ISO	Longitud	EU	SA	UK
KEN1067183Y	SIR0032S16	250 mm	Req.	Req.	3
KEN1067183Z	SIR0040T16	300 mm	Req.	Req.	3
KEN1067184A	SIR0020P22	170 mm	Req.	Req.	0
KEN1067184B	SIR0025R22	200 mm	Req.	Req.	4

KENNEDY
INDUSTRIAL
Lima rotativa de metal duro

Conformar o desbarbar materiales adecuados con una herramienta rotativa compatible.



Acabado / recubrimiento
Sin recubrimiento

Material de cabeza
Metal duro

Referencia	Longitud	Ø de la cabeza	EU	SA	UK
KEN2102320K	75mm	12 mm	11	0	50+

KENNEDY
INDUSTRIAL
Juego de machos, terrajas y brocas · M2-M16 · 37 piezas

Cortar o reparar las roscas interiores y exteriores indicadas.



Acabado / recubrimiento del macho
Sin recubrimiento

Material del macho
Acero rápido

Referencia	Piezas	EU	SA	UK
KEN0869990K	37	Req.	Req.	50+

EU = Europa | SA = Sudáfrica | UK = Reino Unido | Req. = bajo consulta
Stock regional comprobado el 12 nov 2026 | 50+ = 50 o más

Dimensiones en mm salvo indicación

CORTE DE METAL

KENNEDY
INDUSTRIAL
Corona perforadora - HSS

Cortar orificios circulares en materiales adecuados.



Material de la hoja
Bimetal

Profundidad de corte
38 mm

Referencia	Ø	EU	SA	UK
KEN0501080K	108 mm	1	0	50+
KEN0501110K	111 mm	0	0	37
KEN0501140K	114 mm	0	0	50+
KEN0501210K	121 mm	0	0	50+

KENNEDY
INDUSTRIAL
Portaherramientas de roscado interior

Sujetar la plaquita o herramienta indicada para la operación de mecanizado correspondiente.



Altura del vástago
32 mm

Material del vástago
Acero

Referencia	Designación ISO	Longitud	EU	SA	UK
KEN1067184C	SIR0032S22	250 mm	Req.	Req.	4
KEN1067184D	SIR0040T22	300 mm	Req.	Req.	3

KENNEDY
INDUSTRIAL
Placas de asiento de repuesto

Sustituir el componente indicado en una herramienta compatible.



Referencia	Forma de asiento	Variante	EU	SA	UK
KEN1076918L	WN08	HPW08NA	Req.	Req.	10

KENNEDY
INDUSTRIAL
Brida de cierre rápido - Uso intensivo

Adaptar o mantener un sargento o tornillo de banco compatible.



Referencia	Tipo	Variante	EU	SA	UK
KEN4435010K	Brida soldable	W500SS	Req.	Req.	0
KEN4435030K	Brida soldable	W940SF	Req.	Req.	0
KEN4435110K	Brida soldable	W2950SF	Req.	Req.	0

EU = Europa | SA = Sudáfrica | UK = Reino Unido | Req. = bajo consulta
Stock regional comprobado el 12 nov 2026 | 50+ = 50 o más

Dimensiones en mm salvo indicación

CORTE DE METAL

KENNEDY
INDUSTRIAL
Corona perforadora · HSS

Cortar orificios circulares en materiales adecuados.



Material de la hoja
Bimetal

Profundidad de corte
38 mm

Referencia	Ø	EU	SA	UK
KEN0501270K	127 mm	0	0	50+
KEN0501330K	133 mm	0	0	46
KEN0501400K	140 mm	0	0	0
KEN0501520K	152 mm	0	0	50+

KENNEDY
INDUSTRIAL
Herramienta con placa soldada · IS01

Realizar la operación de torneado, refrentado o trabajo de torno indicada.



Calidad del material
P30

Altura del vástago
2/5 in.

Referencia	Longitud	Sentido de corte / variante	EU	SA	UK
KEN1000000L	3 1/2 in.	Derecha	Req.	Req.	29
KEN1000000M	4 in.	Izquierda	Req.	Req.	30
KEN1000000N	4 in.	Right Hand · 12X12 RH K20	Req.	Req.	30
KEN1000000P	4 in.	Right Hand · 12X12 RH P30	Req.	Req.	27

KENNEDY
INDUSTRIAL
Lima rotativa de metal duro

Conformar o desbarbar materiales adecuados con una herramienta rotativa compatible.



Acabado / recubrimiento
Sin recubrimiento

Material de cabeza
Metal duro

Referencia	Longitud	Ø de la cabeza	EU	SA	UK
KEN2109320K	50mm	13 mm	0	0	50+

KENNEDY
INDUSTRIAL
Herramienta magnética · Magnético

Sujetar o posicionar materiales ferromagnéticos compatibles en la aplicación indicada.



Referencia	L × W × H	EU	SA	UK
KEN4002500K	75 × 60 × 30 mm	0	Req.	32

EU = Europa | SA = Sudáfrica | UK = Reino Unido | Req. = bajo consulta
Stock regional comprobado el 12 nov 2026 | 50+ = 50 o más

CORTE DE METAL

KENNEDY
INDUSTRIAL
Corona perforadora · HSS

Cortar orificios circulares en materiales adecuados.



Material de la hoja
Bimetal

Profundidad de corte
38 mm

Referencia	Ø	EU	SA	UK
KEN0501540K	210 mm	0	0	50+
KEN0501680K	168 mm	0	0	39
KEN0501770K	177 mm	0	0	41

KENNEDY
INDUSTRIAL
Broca de serie normal · Metal duro · Métrico

Taladrar el material especificado para esta referencia.



Acabado / recubrimiento
Sin recubrimiento

Ángulo de hélice
30 °

Referencia	Diámetro de broca (métrico)	Longitud	EU	SA	UK
KEN1580700K	7 mm	109 mm	Req.	Req.	50+
KEN1580800K	8 mm	117 mm	Req.	Req.	50+
KEN1580850K	8.5 mm	117 mm	Req.	Req.	2
KEN1581000K	10 mm	133 mm	Req.	Req.	34

KENNEDY
INDUSTRIAL
Tornillo · Metal duro

Taladrar materiales duros adecuados o el núcleo de una fijación dañada cuando se indique.



Material
Metal duro integral

Referencia	Longitud	Tipo	EU	SA	UK
KEN1541060K	60 mm	SD6	5	0	34

KENNEDY
INDUSTRIAL
Portacoronas

Montar una corona perforadora compatible en la herramienta de accionamiento prevista.



Referencia	Material de la hoja	Variante	EU	SA	UK
KEN0501600K	Acero aleado	K1 14-30mm HOLESAW ARBOR	50+	29	50+
KEN0501650K	Acero aleado	K2 32-210mm HOLESAW ARBOR	23	48	50+
KEN0501850K	Acero aleado	K10 32-210mm HOLESAW ARBO R	50+	Req.	50

EU = Europa | SA = Sudáfrica | UK = Reino Unido | Req. = bajo consulta
Stock regional comprobado el 12 nov 2026 | 50+ = 50 o más

Dimensiones en mm salvo indicación

CORTE DE METAL

KENNEDY
INDUSTRIAL
Corona perforadora · HSS

Cortar orificios circulares en materiales adecuados.



Material de la hoja
Bimetal

Profundidad de corte
28.5 mm

Referencia	Ø	EU	SA	UK
KEN0505140K	14 mm	5	0	50+
KEN0505160K	16 mm	29	22	50+
KEN0505170K	17 mm	Req.	0	50+
KEN0505190K	19 mm	11	0	50+

KENNEDY
INDUSTRIAL
Herramienta con placa soldada · IS01

Realizar la operación de torneado, refrentado o trabajo de torno indicada.



Calidad del material
P30

Altura del vástago
5/8 in.

Referencia	Longitud	Sentido de corte / variante	EU	SA	UK
KEN1000000Q	4 1/3 in.	Derecha	Req.	Req.	30
KEN1000000R	5 in.	Derecha	Req.	Req.	26
KEN1000000T	5 1/2 in.	Right Hand · 25X25 RH P30	Req.	Req.	30
KEN1000001F	4 1/3 in.	Izquierda	Req.	Req.	30

KENNEDY
INDUSTRIAL
Lima rotativa de metal duro

Conformar o desbarbar materiales adecuados con una herramienta rotativa compatible.



Acabado / recubrimiento
Sin recubrimiento

Material de cabeza
Metal duro

Referencia	Longitud	Ø de la cabeza	EU	SA	UK
KEN2105300K	70mm	16 mm	0	2	18

KENNEDY
INDUSTRIAL
Accesorio para bridas de cierre rápido

Adaptar o mantener un sargento o tornillo de banco compatible.



Referencia	Compatibilidad	EU	SA	UK
KEN4438600K	1/4" Eje ajustable	Req.	Req.	50+
KEN4438620K	5/16" Eje ajustable	Req.	Req.	50+
KEN4438640K	3/8" Eje ajustable	Req.	Req.	50+
KEN4438660K	1/2" Eje ajustable	Req.	Req.	5

EU = Europa | SA = Sudáfrica | UK = Reino Unido | Req. = bajo consulta
Stock regional comprobado el 12 nov 2026 | 50+ = 50 o más

CORTE DE METAL

KENNEDY
INDUSTRIAL
Corona perforadora · HSS

Cortar orificios circulares en materiales adecuados.



Material de la hoja
Bimetal

Profundidad de corte
28.5 mm

Referencia	Ø	EU	SA	UK
KEN0505200K	20 mm	21	Req.	50+
KEN0505210K	21 mm	3	0	50+
KEN0505220K	22 mm	9	Req.	50+
KEN0505240K	24 mm	27	0	50+

KENNEDY
INDUSTRIAL
Herramienta con placa soldada · ISO1

Realizar la operación de torneado, refrentado o trabajo de torno indicada.



Calidad del material
K20

Altura del vástago
1 in.

Referencia	Longitud	Sentido de corte / variante	EU	SA	UK
KEN1000001T	5 1/2 in.	Right Hand · 25X25 RH K20	Req.	Req.	29

KENNEDY
INDUSTRIAL
Herramienta con placa soldada · Metal duro · ISO10

Realizar la operación de torneado, refrentado o trabajo de torno indicada.



Altura del vástago
1 in.

Anchura del vástago
5/8 in.

Referencia	Longitud	Calidad del material	EU	SA	UK
KEN1000023G	5 1/2 in.	P30	Req.	Req.	30
KEN1000023V	5 in.	K20	Req.	Req.	30

KENNEDY
INDUSTRIAL
Macho de máquina · Ranura helicoidal · UNC

Realizar la rosca interior especificada.



Norma dimensional
BS 949

Acabado / recubrimiento
Templado al vapor

Referencia	Rosca	Longitud	EU	SA	UK
KEN1853720K	1/4in	66mm	Req.	0	0

EU = Europa | SA = Sudáfrica | UK = Reino Unido | Req. = bajo consulta
Stock regional comprobado el 12 nov 2026 | 50+ = 50 o más

Dimensiones en mm salvo indicación

CORTE DE METAL

KENNEDY
INDUSTRIAL
Corona perforadora · HSS

Cortar orificios circulares en materiales adecuados.



Material de la hoja
Bimetal

Profundidad de corte
28.5 mm

Referencia	Ø	EU	SA	UK
KEN0505250K	25 mm	5	11	50+
KEN0505270K	27 mm	32	0	50+
KEN0505290K	29 mm	32	0	50+
KEN0505300K	30 mm	6	10	50+

KENNEDY
INDUSTRIAL
Cuchilla acodada · IS03

Realizar la operación de torneado, refrentado o trabajo de torno indicada.



Calidad del material
K20

Altura del vástago
1/2 in.

Referencia	Longitud	Sentido de corte / variante	EU	SA	UK
KEN1000005M	4 in.	Left Hand · 12X12 LH K20	Req.	Req.	30
KEN1000005N	4 in.	Left Hand · 12X12 LH P30	Req.	Req.	30
KEN1000005P	4 in.	Right Hand · 12X12 RH K20	Req.	Req.	30
KEN1000005Q	4 in.	Right Hand · 12X12 RH P30	Req.	Req.	30

KENNEDY
INDUSTRIAL
Lima rotativa de metal duro · Redondo

Conformar o desbarbar materiales adecuados con una herramienta rotativa compatible.



Acabado / recubrimiento
Sin recubrimiento

Material de cabeza
Metal duro

Referencia	Longitud	Tipo de corte	EU	SA	UK
KEN2103220K	65mm	Corte rápido	50+	0	50+
KEN2103240K	65mm	Rompevirutas	25	0	36
KEN2103380K	70mm	Corte rápido	2	0	0

KENNEDY
INDUSTRIAL
Juego de cabezal de roscado con pinzas y mandril, M8-M20

Proporcionar o mantener un cabezal de roscado compatible.



Medida de macho compatible
M8 - M20

Referencia	Longitud	EU	SA	UK
KEN1448060K	205 mm	Req.	Req.	44

EU = Europa | SA = Sudáfrica | UK = Reino Unido | Req. = bajo consulta
Stock regional comprobado el 12 nov 2026 | 50+ = 50 o más

Dimensiones en mm salvo indicación

CORTE DE METAL

KENNEDY
INDUSTRIAL
Corona perforadora · HSS

Cortar orificios circulares en materiales adecuados.



Material de la hoja
Bimetal

Profundidad de corte
28.5 mm

Referencia	Ø	EU	SA	UK
KEN0505320K	32 mm	8	Req.	50+
KEN0505330K	33 mm	12	0	50+
KEN0505350K	35 mm	6	0	50+
KEN0505370K	37 mm	3	0	50+

KENNEDY
INDUSTRIAL
Cuchilla acodada · ISO3

Realizar la operación de torneado, refrentado o trabajo de torno indicada.



Calidad del material
P30

Altura del vástago
5/8 in.

Referencia	Longitud	Sentido de corte / variante	EU	SA	UK
KEN1000005R	4 1/3 in.	Derecha	Req.	Req.	30
KEN1000005T	5 in.	Derecha	Req.	Req.	30
KEN1000006F	5 in.	Left Hand · 20X12 LH P30	Req.	Req.	30
KEN1000006T	5 in.	Left Hand · 20X12 LH K20	Req.	Req.	30

KENNEDY
INDUSTRIAL
Broca de centrar · Imperial · Metal duro

Confirme los límites de longitud de la punta antes de pedirlo. Taladrar el material especificado para esta referencia.



Ángulo de avellanado
60 °

Ángulo de punta de broca
118 °

Referencia	Longitud	Piezas	EU	SA	UK
KEN1589030K	2 in.	1	1	0	50+

KENNEDY
INDUSTRIAL
Herramienta soldada a tope · No.1

Realizar la operación de torneado, refrentado o trabajo de torno indicada.



Ángulo de posición
-2 °

Ángulo de incidencia frontal
6 °

Referencia	Longitud	EU	SA	UK
KEN0100660K	110 mm	Req.	0	0

EU = Europa | SA = Sudáfrica | UK = Reino Unido | Req. = bajo consulta
Stock regional comprobado el 12 nov 2026 | 50+ = 50 o más

Dimensiones en mm salvo indicación

CORTE DE METAL

KENNEDY
INDUSTRIAL
Corona perforadora · HSS

Cortar orificios circulares en materiales adecuados.



Material de la hoja
Bimetal

Profundidad de corte
28.5 mm

Referencia	Ø	EU	SA	UK
KEN0505380K	38 mm	27	0	50+
KEN0505400K	40 mm	11	Req.	50+
KEN0505410K	41 mm	13	0	36
KEN0505430K	43 mm	3	0	50+

KENNEDY
INDUSTRIAL
Cuchilla acodada · ISO3

Realizar la operación de torneado, refrentado o trabajo de torno indicada.



Calidad del material
P30

Altura del vástago
1 in.

Referencia	Longitud	Sentido de corte / variante	EU	SA	UK
KEN1000007F	5 1/2 in.	Izquierda	Req.	Req.	30

KENNEDY
INDUSTRIAL
Herramienta con placa soldada · ISO4

Realizar la operación de torneado, refrentado o trabajo de torno indicada.



Altura del vástago
2/5 in.

Anchura del vástago
2/5 in.

Referencia	Longitud	Calidad del material	EU	SA	UK
KEN1000007T	3 1/2 in.	P30	Req.	Req.	30
KEN1000007V	4 in.	P30	Req.	Req.	28
KEN1000007W	4 1/3 in.	K20	Req.	Req.	30
KEN1000007X	4 1/3 in.	P30	Req.	Req.	28

KENNEDY
INDUSTRIAL
Herramienta soldada a tope · No.1

Realizar la operación de torneado, refrentado o trabajo de torno indicada.



Ángulo de posición
-2 °

Ángulo de incidencia frontal
6 °

Referencia	Longitud	EU	SA	UK
KEN0100200K	125 mm	Req.	0	0

EU = Europa | SA = Sudáfrica | UK = Reino Unido | Req. = bajo consulta
Stock regional comprobado el 12 nov 2026 | 50+ = 50 o más

Dimensiones en mm salvo indicación

CORTE DE METAL

KENNEDY
INDUSTRIAL
Corona perforadora · HSS

Cortar orificios circulares en materiales adecuados.



Material de la hoja
Bimetal

Profundidad de corte
28.5 mm

Referencia	Ø	EU	SA	UK
KEN0505440K	44 mm	4	0	50+
KEN0505460K	46 mm	10	1	50+
KEN0505480K	48 mm	20	13	50+
KEN0505510K	51 mm	11	5	50+

KENNEDY
INDUSTRIAL
Herramienta con placa soldada · IS08

Realizar la operación de torneado, refrentado o trabajo de torno indicada.



Altura del vástago
1/3 in.

Anchura del vástago
1/3 in.

Referencia	Longitud	Calidad del material	EU	SA	UK
KEN1000016X	5 in.	P30	Req.	Req.	29
KEN1000017J	6 in.	K20	Req.	Req.	30
KEN1000017K	6 in.	P30	Req.	Req.	30
KEN1000017Y	7 in.	P30	Req.	Req.	30

KENNEDY
INDUSTRIAL
Fresa de mango · Serie larga · Metal duro · Métrico · 3 labios

Fresar ranuras, perfiles o superficies adecuados a las aplicaciones de la fresa.



Acabado / recubrimiento
Sin recubrimiento

Material
Metal duro

Referencia	Longitud	EU	SA	UK
KEN1614006K	75mm	35	0	50+

KENNEDY
INDUSTRIAL
Tornillo · Exterior · No.13

Realizar la operación de torneado, refrentado o trabajo de torno indicada.



Ángulo de posición
30 °

Ángulo de incidencia frontal
12 °

Referencia	Longitud	EU	SA	UK
KEN0102120K	100 mm	0	0	0

EU = Europa | SA = Sudáfrica | UK = Reino Unido | Req. = bajo consulta
Stock regional comprobado el 12 nov 2026 | 50+ = 50 o más

Dimensiones en mm salvo indicación

CORTE DE METAL

KENNEDY
INDUSTRIAL
Corona perforadora · HSS

Cortar orificios circulares en materiales adecuados.



Material de la hoja
Bimetal

Profundidad de corte
28.5 mm

Referencia	Ø	EU	SA	UK
KEN0505520K	52 mm	1	0	47
KEN0505540K	54 mm	5	Req.	50+
KEN0505560K	56 mm	3	1	50+
KEN0505570K	57 mm	11	7	50+

KENNEDY
INDUSTRIAL
Herramienta con placa soldada · IS08

Realizar la operación de torneado, refrentado o trabajo de torno indicada.



Altura del vástago
5/8 in.

Anchura del vástago
5/8 in.

Referencia	Longitud	Calidad del material	EU	SA	UK
KEN1000018K	8 1/4 in.	K20	Req.	Req.	30
KEN1000018L	8 1/4 in.	P30	Req.	Req.	30
KEN1000018Z	9 5/6 in.	K20	Req.	Req.	30
KEN1000019A	9 5/6 in.	P30	Req.	Req.	30

KENNEDY
INDUSTRIAL
Fresa de ranurar · Metal duro · Longitud normal · Pulgadas · 4 labios

Fresar ranuras, perfiles o superficies adecuados a las aplicaciones de la fresa.



Acabado / recubrimiento
Sin recubrimiento

Material
Metal duro

Referencia	Diámetro de fresa	EU	SA	UK
KEN1617560K	3/32in.	Req.	Req.	50+
KEN1617660K	1/4in.	Req.	Req.	50+
KEN1617740K	3/8in.	Req.	Req.	0

KENNEDY
INDUSTRIAL
Plaquita de torneado

Mecanizar el perfil de torneado o roscado indicado en un material compatible.



Acabado / recubrimiento
CVD

Material
Metal duro

Referencia	Designación ISO	EU	SA	UK
KEN1209961N	TCMT110204-M C25PM	Req.	Req.	50+
KEN1209961P	TCMT16T308-M C25P	Req.	Req.	0
KEN1209961Q	TCMT16T304-M C25P	Req.	Req.	0

EU = Europa | SA = Sudáfrica | UK = Reino Unido | Req. = bajo consulta
Stock regional comprobado el 12 nov 2026 | 50+ = 50 o más

Dimensiones en mm salvo indicación

CORTE DE METAL

KENNEDY
INDUSTRIAL
Corona perforadora · HSS

Cortar orificios circulares en materiales adecuados.



Material de la hoja
Bimetal

Profundidad de corte
28.5 mm

Referencia	Ø	EU	SA	UK
KEN0505590K	59 mm	3	0	50+
KEN0505600K	60 mm	19	0	50+
KEN0505640K	64 mm	6	4	50+
KEN0505650K	65 mm	15	0	50+

KENNEDY
INDUSTRIAL
Herramienta con placa soldada · IS08

Realizar la operación de torneado, refrentado o trabajo de torno indicada.



Altura del vástago
1 in.

Anchura del vástago
1 in.

Referencia	Longitud	Calidad del material	EU	SA	UK
KEN1000019M	11 4/5 in.	P30	Req.	Req.	30

KENNEDY
INDUSTRIAL
Herramienta con placa soldada · IS04

Realizar la operación de torneado, refrentado o trabajo de torno indicada.



Altura del vástago
4/5 in.

Anchura del vástago
4/5 in.

Referencia	Longitud	Calidad del material	EU	SA	UK
KEN1000007Y	5 in.	P30	Req.	Req.	25
KEN1000007Z	5 1/2 in.	P30	Req.	Req.	27
KEN1000008L	5 in.	K20	Req.	Req.	29

KENNEDY
INDUSTRIAL
Divisor horizontal y vertical

Posicionar o dividir el giro de una pieza para mecanizarla.



Material
Fundición Meehanite

Capacidad máxima C
80 mm

Referencia	A	EU	SA	UK
KEN4377126L	167 mm	Req.	Req.	6
KEN4377126M	210 mm	Req.	Req.	6

EU = Europa | SA = Sudáfrica | UK = Reino Unido | Req. = bajo consulta
Stock regional comprobado el 12 nov 2026 | 50+ = 50 o más

Dimensiones en mm salvo indicación

CORTE DE METAL

KENNEDY
INDUSTRIAL
Corona perforadora · HSS

Cortar orificios circulares en materiales adecuados.



Material de la hoja
Bimetal

Profundidad de corte
28.5 mm

Referencia	Ø	EU	SA	UK
KEN0505670K	67 mm	5	6	44
KEN0505680K	68 mm	10	0	50+
KEN0505700K	70 mm	6	0	50+
KEN0505730K	73 mm	50+	1	50+

KENNEDY
INDUSTRIAL
Brida de cierre rápido

Sujetar una pieza para la operación indicada.



Referencia	Peso	EU	SA	UK
KEN4434010K	225 g	Req.	Req.	16
KEN4434030K	270 g	Req.	Req.	21
KEN4434050K	255 g	Req.	Req.	23
KEN4434070K	80 g	Req.	Req.	0

KENNEDY
INDUSTRIAL
Fresa de mango · Serie larga · Metal duro · Métrico · 4 labios

Fresar ranuras, perfiles o superficies adecuados a las aplicaciones de la fresa.



Acabado / recubrimiento
Sin recubrimiento

Material
Metal duro

Referencia	Diámetro de fresa	EU	SA	UK
KEN1617930K	3mm	Req.	Req.	32
KEN1617950K	5mm	Req.	Req.	0

KENNEDY
INDUSTRIAL
Bridas y arandelas de repuesto

Sustituir el componente indicado en una herramienta compatible.



Referencia	Tipo	Variante	EU	SA	UK
KEN1076917P	Brida	TTAP-1 CLAMP	Req.	Req.	10
KEN1076918E	Brida	TTBP-3.1 CLAMP	Req.	Req.	10
KEN1076918K	Arandela	TTBR-2 WASHER	Req.	Req.	10

EU = Europa | SA = Sudáfrica | UK = Reino Unido | Req. = bajo consulta
Stock regional comprobado el 12 nov 2026 | 50+ = 50 o más

Dimensiones en mm salvo indicación

CORTE DE METAL

KENNEDY
INDUSTRIAL
Corona perforadora · HSS

Cortar orificios circulares en materiales adecuados.



Material de la hoja
Bimetal

Profundidad de corte
28.5 mm

Referencia	Ø	EU	SA	UK
KEN0505760K	76 mm	3	15	50+
KEN0505790K	79 mm	2	5	50+
KEN0505830K	83 mm	4	0	50+
KEN0505860K	86 mm	0	0	50+

KENNEDY
INDUSTRIAL
Brida de cierre rápido

Sujetar una pieza para la operación indicada.



Referencia	Peso	EU	SA	UK
KEN4434090K	113 g	Req.	Req.	50+
KEN4434110K	250 g	Req.	Req.	4
KEN4434130K	680 g	Req.	Req.	0
KEN4434150K	700 g	Req.	Req.	2

KENNEDY
INDUSTRIAL
Fresa de mango · Serie larga · Metal duro · Pulgadas · 4 labios

Fresar ranuras, perfiles o superficies adecuados a las aplicaciones de la fresa.



Acabado / recubrimiento
Sin recubrimiento

Material
Metal duro

Referencia	Longitud	EU	SA	UK
KEN1619120K	4in.	Req.	Req.	50+

KENNEDY
INDUSTRIAL
Cepillado con punta redonda · Redondo · No.17

Realizar la operación de torneado, refrentado o trabajo de torno indicada.



Ángulo del radio de punta
3-6 °

Ángulo de incidencia frontal
6 °

Referencia	Longitud	EU	SA	UK
KEN0104120K	100 mm	Req.	0	0

EU = Europa | SA = Sudáfrica | UK = Reino Unido | Req. = bajo consulta
Stock regional comprobado el 12 nov 2026 | 50+ = 50 o más

Dimensiones en mm salvo indicación

CORTE DE METAL

KENNEDY
INDUSTRIAL
Corona perforadora · HSS

Cortar orificios circulares en materiales adecuados.



Material de la hoja
Bimetal

Profundidad de corte
28.5 mm

Referencia	Ø	EU	SA	UK
KEN0505890K	89 mm	9	0	50+
KEN0505920K	92 mm	2	0	50+
KEN0505950K	95 mm	3	6	50+
KEN0506020K	102 mm	6	8	50+

KENNEDY
INDUSTRIAL
Brida de cierre rápido

Sujetar una pieza para la operación indicada.



Referencia	Peso	EU	SA	UK
KEN4434170K	1260 g	Req.	Req.	0
KEN4434190K	340 g	Req.	Req.	26
KEN4434210K	1480 g	Req.	Req.	0

KENNEDY
INDUSTRIAL
Punto giratorio · Estándar

Sostener una pieza adecuada entre puntos de máquina.



Referencia	Peso	EU	SA	UK
KEN4881010K	0.37 kg	0	0	20
KEN4881020K	0.43 kg	0	14	40
KEN4881030K	0.67 kg	0	17	27
KEN4881040K	1.23 kg	1	9	50+

KENNEDY
INDUSTRIAL
Macho de máquina

Formar la rosca interior indicada sin generar virutas de corte.



Norma dimensional
DIN 371

Acabado / recubrimiento
Brillante

Referencia	Rosca	Longitud	EU	SA	UK
KEN1855170K	M6	80mm	Req.	0	33
KEN1855210K	M8	90mm	Req.	0	20

EU = Europa | SA = Sudáfrica | UK = Reino Unido | Req. = bajo consulta
Stock regional comprobado el 12 nov 2026 | 50+ = 50 o más

Dimensiones en mm salvo indicación

CORTE DE METAL

KENNEDY
INDUSTRIAL
Corona perforadora · HSS

Cortar orificios circulares en materiales adecuados.



Material de la hoja
Bimetal

Profundidad de corte
28.5 mm

Referencia	Ø	EU	SA	UK
KEN0506050K	105 mm	2	0	50+
KEN0506080K	108 mm	1	0	50+
KEN0506110K	111 mm	3	1	50+
KEN0506140K	114 mm	1	0	50+

KENNEDY
INDUSTRIAL
Cono Morse

Adaptar herramientas de vástago cónico a un husillo o portaherramientas compatible.



Normas declaradas
ISO 238 BS 1660 : 2

Referencia	Longitud	Peso	EU	SA	UK
KEN4822120K	95 mm	110 g	7	37	50+
KEN4822130K	97 mm	220 g	50+	12	50+
KEN4822140K	120 mm	560 g	5	0	50+
KEN4822150K	152 mm	1500 g	0	1	0

KENNEDY
INDUSTRIAL
Fresa de mango · Serie larga · Metal duro · Métrico · 4 labios

Fresar ranuras, perfiles o superficies adecuados a las aplicaciones de la fresa.



Acabado / recubrimiento
Sin recubrimiento

Material
Metal duro

Referencia	Longitud	EU	SA	UK
KEN1619203K	60mm	50+	0	50

KENNEDY
INDUSTRIAL
Herramienta soldada a tope · No.25

Realizar la operación de torneado, refrentado o trabajo de torno indicada.



Ángulo de posición
0 °

Ángulo de incidencia frontal
6 °

Referencia	Longitud	EU	SA	UK
KEN0106120K	100 mm	0	1	0

EU = Europa | SA = Sudáfrica | UK = Reino Unido | Req. = bajo consulta
Stock regional comprobado el 12 nov 2026 | 50+ = 50 o más

Dimensiones en mm salvo indicación

CORTE DE METAL

KENNEDY
INDUSTRIAL
Corona perforadora · HSS

Cortar orificios circulares en materiales adecuados.



Material de la hoja
Bimetal

Profundidad de corte
28.5 mm

Referencia	Ø	EU	SA	UK
KEN0506210K	121 mm	3	0	50+
KEN0506270K	127 mm	3	0	50+
KEN0506330K	133 mm	1	0	10
KEN0506400K	140 mm	6	0	50+

KENNEDY
INDUSTRIAL
Cono Morse

Adaptar herramientas de vástago cónico a un husillo o portaherramientas compatible.



Normas declaradas
ISO 238 BS 1660 : 2

Referencia	Longitud	Peso	EU	SA	UK
KEN4822230K	110 mm	200 g	12	46	50+
KEN4822240K	123 mm	490 g	15	14	50+
KEN4822250K	155 mm	1500 g	1	4	8
KEN4822340K	140 mm	430 g	2	37	50+

KENNEDY
INDUSTRIAL
Fresa de mango · Metal duro · Longitud normal · Pulgadas · 4 labios

Fresar ranuras, perfiles o superficies adecuados a las aplicaciones de la fresa.



Acabado / recubrimiento
Sin recubrimiento

Ángulo de hélice
30 °

Referencia	Longitud	EU	SA	UK
KEN1616660K	1-1/2in.	0	0	50+

KENNEDY
INDUSTRIAL
Herramienta soldada a tope · No.27

Realizar la operación de torneado, refrentado o trabajo de torno indicada.



Ángulo de posición
0 °

Ángulo de incidencia frontal
6 °

Referencia	Longitud	EU	SA	UK
KEN0107000K	100 mm	Req.	0	0

EU = Europa | SA = Sudáfrica | UK = Reino Unido | Req. = bajo consulta
Stock regional comprobado el 12 nov 2026 | 50+ = 50 o más

Dimensiones en mm salvo indicación

CORTE DE METAL

KENNEDY
INDUSTRIAL
Corona perforadora · HSS

Cortar orificios circulares en materiales adecuados.



Material de la hoja
Bimetal

Profundidad de corte
28.5 mm

Referencia	Ø	EU	SA	UK
KEN0506520K	152 mm	6	0	50+
KEN0506680K	168 mm	2	0	18
KEN0506770K	177 mm	2	1	25

KENNEDY
INDUSTRIAL
Broca de serie normal · Metal duro · Métrico

Taladrar el material especificado para esta referencia.



Acabado / recubrimiento
Sin recubrimiento

Ángulo de hélice
30 °

Referencia	Diámetro de broca (métrico)	Longitud	EU	SA	UK
KEN1581200K	12 mm	151 mm	Req.	Req.	10

KENNEDY
INDUSTRIAL
Conos portabrocas industriales, accionamiento Bridgeport a cono Jacobs

Montar un portabrocas compatible en el husillo de una máquina.



Referencia	Peso	Longitud	EU	SA	UK
KEN4429690K	460 g	135 mm	0	0	25

KENNEDY
INDUSTRIAL
Broca de pala y planas · Plano · 6 piezas

Taladrar el material especificado para esta referencia.



Referencia	Tipo de broca	EU	SA	UK
KEN5974300K	Juego de brocas planas	0	3	50+

EU = Europa | SA = Sudáfrica | UK = Reino Unido | Req. = bajo consulta
Stock regional comprobado el 12 nov 2026 | 50+ = 50 o más

CORTE DE METAL

KENNEDY
INDUSTRIAL
Plaquita de roscado · Exterior

Mecanizar el perfil de torneado o roscado indicado en un material compatible.

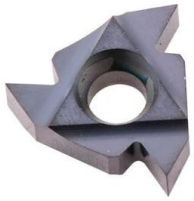

Acabado / recubrimiento
PVD TiALN

Material
Metal duro

Referencia	Paso	EU	SA	UK
KEN1219607R	48 - 8 TPI	Req.	Req.	5
KEN1219607T	0.5 - 3mm	Req.	Req.	6
KEN1219607U	1mm	Req.	Req.	Req.
KEN1219607V	1.25mm	Req.	Req.	19

KENNEDY
INDUSTRIAL
Cono Morse

Adaptar herramientas de vástago cónico a un husillo o portaherramientas compatible.



Normas declaradas
ISO 238 BS 1660 : 2

Referencia	Longitud	Peso	EU	SA	UK
KEN4822350K	155 mm	1200 g	2	7	31
KEN4822450K	170 mm	1100 g	5	50+	29
KEN4822460K	215 mm	3600 g	0	0	8
KEN4822560K	225 mm	2800 g	0	20	37

KENNEDY
INDUSTRIAL
Fresa de mango · Metal duro · Longitud normal · Métrico · 4 labios

Fresar ranuras, perfiles o superficies adecuados a las aplicaciones de la fresa.



Acabado / recubrimiento
Sin recubrimiento

Ángulo de hélice
30 °

Referencia	Longitud	EU	SA	UK
KEN1616060K	32mm	0	0	50+

KENNEDY
INDUSTRIAL
Buril en bruto templado · No.47

Realizar la operación de torneado, refrentado o trabajo de torno indicada.



Ángulo de posición
90 °

Ángulo de incidencia frontal
6 °

Referencia	Longitud	EU	SA	UK
KEN0107620K	100 mm	Req.	Req.	0

EU = Europa | SA = Sudáfrica | UK = Reino Unido | Req. = bajo consulta
Stock regional comprobado el 12 nov 2026 | 50+ = 50 o más

CORTE DE METAL

KENNEDY
INDUSTRIAL
Plaquita de roscado · Exterior

Mecanizar el perfil de torneado o roscado indicado en un material compatible.

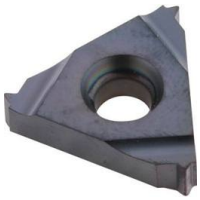

Acabado / recubrimiento
PVD TiALN

Material
Metal duro

Referencia	Paso	EU	SA	UK
KEN1219607W	1.5mm	Req.	Req.	50+
KEN1219607X	1.75mm	Req.	Req.	6
KEN1219607Y	2mm	Req.	Req.	50+
KEN1219607Z	2.5mm	Req.	Req.	13

KENNEDY
INDUSTRIAL
Cono Morse

Adaptar herramientas de vástago cónico a un husillo o portaherramientas compatible.



Normas declaradas
ISO 238 BS 1660:2

Referencia	Peso	Longitud	EU	SA	UK
KEN4824110K	275 g	145 mm	Req.	Req.	0
KEN4824120K	290 g	160 mm	0	Req.	11
KEN4824210K	300 g	175 mm	Req.	Req.	0
KEN4824220K	390 g	175 mm	1	0	29

KENNEDY
INDUSTRIAL
Fresa de ranurar · Serie larga · Metal duro · Pulgadas · 2 labios

Fresar ranuras, perfiles o superficies adecuados a las aplicaciones de la fresa.



Acabado / recubrimiento
Sin recubrimiento

Ángulo de hélice
30 °

Referencia	Longitud	EU	SA	UK
KEN1611026K	3in.	Req.	Req.	50+

KENNEDY
INDUSTRIAL
Herramienta soldada a tope · No.50

Realizar la operación de torneado, refrentado o trabajo de torno indicada.



Ángulo de posición
-45 °

Ángulo del radio de punta
-6 °

Referencia	Longitud	EU	SA	UK
KEN0109020K	200 mm	Req.	0	0

EU = Europa | SA = Sudáfrica | UK = Reino Unido | Req. = bajo consulta
Stock regional comprobado el 12 nov 2026 | 50+ = 50 o más

Dimensiones en mm salvo indicación

CORTE DE METAL

KENNEDY
INDUSTRIAL
Plaquita de roscado · Exterior

Mecanizar el perfil de torneado o roscado indicado en un material compatible.

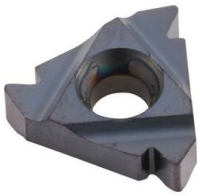

Acabado / recubrimiento
PVD TiALN

Material
Metal duro

Referencia	Paso	EU	SA	UK
KEN1219608A	3mm	Req.	Req.	1
KEN1219608B	8W	Req.	Req.	15
KEN1219608C	9W	Req.	Req.	4
KEN1219608D	11W	Req.	Req.	14

KENNEDY
INDUSTRIAL
Cono Morse

Adaptar herramientas de vástago cónico a un husillo o portaherramientas compatible.



Normas declaradas
ISO 238 BS 1660:2

Referencia	Peso	Longitud	EU	SA	UK
KEN4824230K	710 g	194 mm	0	0	14
KEN4824320K	620 g	194 mm	0	11	31
KEN4824330K	750 g	230 mm	0	0	18
KEN4824340K	1400 g	255 mm	0	0	15

KENNEDY
INDUSTRIAL
Fresa de ranurar · Metal duro · Longitud normal · Pulgadas · 2 labios

Fresar ranuras, perfiles o superficies adecuados a las aplicaciones de la fresa.



Acabado / recubrimiento
Sin recubrimiento

Material
Metal duro

Referencia	Diámetro de fresa	Longitud	EU	SA	UK
KEN1611560K	3/32in.	1.1/2in.	Req.	Req.	0
KEN1611580K	1/8in.	1.1/2in.	Req.	Req.	0
KEN1611620K	3/16in.	2in.	Req.	Req.	0
KEN1611660K	1/4in.	2.1/2in.	Req.	Req.	34

KENNEDY
INDUSTRIAL
Plaquita de torneado

Mecanizar el perfil de torneado o roscado indicado en un material compatible.



Acabado / recubrimiento
CVD

Material
Metal duro

Referencia	Designación ISO	EU	SA	UK
KEN1207261F	VNMG160404-F C25PM	Req.	Req.	50+
KEN1207261G	VNMG160408-F C25PM	Req.	Req.	50
KEN1207261H	VNMG160404-M C25PM	Req.	Req.	40
KEN1207261J	VNMG160408-M C25PM	Req.	Req.	30

EU = Europa | SA = Sudáfrica | UK = Reino Unido | Req. = bajo consulta
Stock regional comprobado el 12 nov 2026 | 50+ = 50 o más

CORTE DE METAL

KENNEDY
INDUSTRIAL
Plaquita de roscado - Exterior

Mecanizar el perfil de torneado o roscado indicado en un material compatible.

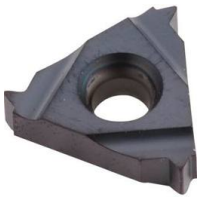

Acabado / recubrimiento
PVD TiALN

Material
Metal duro

Referencia	Paso	EU	SA	UK
KEN1219608E	14W	Req.	Req.	6
KEN1219608F	19W	Req.	Req.	15
KEN1219608G	8UN	Req.	Req.	7
KEN1219608H	12UN	Req.	Req.	0

KENNEDY
INDUSTRIAL
Cono Morse

Adaptar herramientas de vástago cónico a un husillo o portaherramientas compatible.



Normas declaradas
ISO 238 BS 1660:2

Referencia	Peso	Longitud	EU	SA	UK
KEN4824430K	1500 g	255 mm	0	21	16
KEN4824450K	3000 g	300 mm	Req.	Req.	5
KEN4824540K	2500 g	300 mm	0	Req.	9

KENNEDY
INDUSTRIAL
Punto giratorio - Estándar

Sostener una pieza adecuada entre puntos de máquina.



Referencia	Peso	EU	SA	UK
KEN4881050K	3 kg	1	Req.	19

KENNEDY
INDUSTRIAL
Mesa giratoria horizontal y vertical

Posicionar o dividir el giro de una pieza para mecanizarla.



Capacidad máxima C
135 mm

Referencia	A	EU	SA	UK
KEN4377126N	265 mm	Req.	Req.	0
KEN4377126P	325 mm	Req.	Req.	0
KEN4377126Q	388 mm	Req.	Req.	4

EU = Europa | SA = Sudáfrica | UK = Reino Unido | Req. = bajo consulta
Stock regional comprobado el 12 nov 2026 | 50+ = 50 o más

CORTE DE METAL

KENNEDY
INDUSTRIAL
Plaquita de roscado · Exterior

Mecanizar el perfil de torneado o roscado indicado en un material compatible.

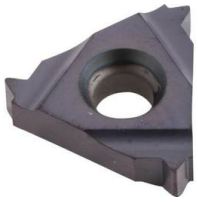

Acabado / recubrimiento
PVD TiALN

Material
Metal duro

Referencia	Paso	EU	SA	UK
KEN1219608J	13UN	Req.	Req.	8
KEN1219608K	16UN	Req.	Req.	37
KEN1219608L	18UN	Req.	Req.	4
KEN1219608M	20UN	Req.	Req.	10

KENNEDY
INDUSTRIAL
Herramienta soldada a tope · No.16

Realizar la operación de torneado, refrentado o trabajo de torno indicada.



Ángulo de posición
90 °

Ángulo de incidencia frontal
6 °

Referencia	Longitud	Sentido de corte / variante	EU	SA	UK
KEN0103120K	100 mm	Derecha	0	0	15
KEN0103160K	110 mm	Derecha	0	0	0
KEN0103200K	125 mm	Derecha	Req.	Req.	0
KEN0103250K	200 mm	Right Hand · No.16 25x25mm R/H HSS BUTT...	Req.	Req.	0

KENNEDY
INDUSTRIAL
Fresa de ranurar · Metal duro · Longitud normal · Métrico · 3 labios

Fresar ranuras, perfiles o superficies adecuados a las aplicaciones de la fresa.



Acabado / recubrimiento
Sin recubrimiento

Material
Metal duro

Referencia	Diámetro de fresa	Longitud	EU	SA	UK
KEN1614040K	2mm	38mm	Req.	Req.	44
KEN1614060K	3mm	38mm	Req.	Req.	50+
KEN1614120K	6mm	50mm	Req.	Req.	50+
KEN1614160K	8mm	63mm	Req.	Req.	50+

KENNEDY
INDUSTRIAL
Kit de reparación · Imperial · Métrico

Componente o accesorio para la herramienta indicada.



Referencia	Rosca	Rosca	EU	SA	UK
KEN6211345R	M8 x 1.25	M8 × 1.25	0	0	15
KEN6214580R	-	1/4in-19	0	0	0
KEN6214625R	3/8"-19	-	0	0	0

EU = Europa | SA = Sudáfrica | UK = Reino Unido | Req. = bajo consulta
Stock regional comprobado el 12 nov 2026 | 50+ = 50 o más

CORTE DE METAL

KENNEDY
INDUSTRIAL
Plaquita de roscado · Exterior

Mecanizar el perfil de torneado o roscado indicado en un material compatible.

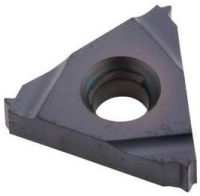

Acabado / recubrimiento
PVD TiALN

Material
Metal duro

Referencia	Paso	EU	SA	UK
KEN1219608N	24UN	Req.	Req.	10
KEN1219608P	7 - 5 TPI	Req.	Req.	10
KEN1219608Q	3.5 - 5mm	Req.	Req.	12
KEN1219608R	3.5mm	Req.	Req.	8

KENNEDY
INDUSTRIAL
Herramienta soldada a tope · No.16

Realizar la operación de torneado, refrentado o trabajo de torno indicada.



Ángulo de posición
90 °

Ángulo de incidencia frontal
6 °

Referencia	Longitud	Sentido de corte / variante	EU	SA	UK
KEN0103270K	140 mm	Derecha	Req.	Req.	0
KEN0103300K	200 mm	Right Hand · Butt Welded Tool, No.16, 20 × 25mm,...	Req.	0	0
KEN0103620K	100 mm	Izquierda	Req.	0	0
KEN0103660K	110 mm	Izquierda	Req.	0	0

KENNEDY
INDUSTRIAL
Fresa de ranurar · Serie corta · Aluminio · Metal duro · Pulgadas · 2 labios

Fresar ranuras, perfiles o superficies adecuados a las aplicaciones de la fresa.



Acabado / recubrimiento
Sin recubrimiento

Material
Metal duro

Referencia	Longitud	EU	SA	UK
KEN1619910K	3in.	Req.	Req.	0

KENNEDY
INDUSTRIAL
Tornillo · Interior · No.50A

Realizar la operación de torneado, refrentado o trabajo de torno indicada.



Ángulo de posición
0 °

Ángulo de incidencia frontal
6 °

Referencia	Longitud	EU	SA	UK
KEN0108620K	160 mm	0	0	0

EU = Europa | SA = Sudáfrica | UK = Reino Unido | Req. = bajo consulta
Stock regional comprobado el 12 nov 2026 | 50+ = 50 o más

Dimensiones en mm salvo indicación

CORTE DE METAL

KENNEDY
INDUSTRIAL
Plaquita de roscado · Exterior

Mecanizar el perfil de torneado o roscado indicado en un material compatible.

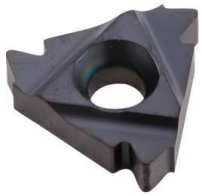

Acabado / recubrimiento
PVD TiALN

Material
Metal duro

Referencia	Paso	EU	SA	UK
KEN1219608T	4mm	Req.	Req.	14
KEN1219608U	4.5mm	Req.	Req.	8
KEN1219608V	5mm	Req.	Req.	7
KEN1219608W	5.5mm	Req.	Req.	10

KENNEDY
INDUSTRIAL
Herramienta soldada a tope · No.16

Realizar la operación de torneado, refrentado o trabajo de torno indicada.



Ángulo de posición
90 °

Ángulo de incidencia frontal
6 °

Referencia	Longitud	Sentido de corte / variante	EU	SA	UK
KEN0103700K	125 mm	Izquierda	Req.	0	0

KENNEDY
INDUSTRIAL
Herramienta con placa soldada · IS05

Realizar la operación de torneado, refrentado o trabajo de torno indicada.



Calidad del material
P30

Altura del vástago
5/8 in.

Referencia	Longitud	Calidad del material / variante	EU	SA	UK
KEN1000009A	4 1/3 in.	P30 · 16X16 LH P30	Req.	Req.	28
KEN1000009B	4 1/3 in.	K20	Req.	Req.	30
KEN1000009C	4 1/3 in.	P30 · 16X16 RH P30	Req.	Req.	30
KEN1000009D	5 in.	P30 · 20X20 RH P30	Req.	Req.	30

KENNEDY
INDUSTRIAL
Herramienta soldada a tope · No.50B

Realizar la operación de torneado, refrentado o trabajo de torno indicada.



Ángulo de posición
-1 °

Ángulo del radio de punta
-3 °

Referencia	Longitud	EU	SA	UK
KEN0108200K	200 mm	Req.	0	0

EU = Europa | SA = Sudáfrica | UK = Reino Unido | Req. = bajo consulta
Stock regional comprobado el 12 nov 2026 | 50+ = 50 o más

Dimensiones en mm salvo indicación

CORTE DE METAL

KENNEDY
INDUSTRIAL

Plaquita de roscado · Exterior

Mecanizar el perfil de torneado o roscado indicado en un material compatible.

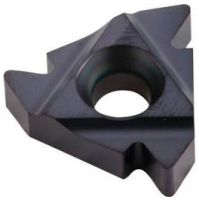

Acabado / recubrimiento
PVD TiALN

Material
Metal duro

Referencia	Paso	EU	SA	UK
KEN1219608X	5W	Req.	Req.	4
KEN1219608Y	6W	Req.	Req.	11
KEN1219608Z	7W	Req.	Req.	10
KEN1219609A	5UN	Req.	Req.	10

KENNEDY
INDUSTRIAL

Fresa de mango · Serie larga · Metal duro · Métrico · 3 labios

Fresar ranuras, perfiles o superficies adecuados a las aplicaciones de la fresa.



Acabado / recubrimiento
Sin recubrimiento

Material
Metal duro

Referencia	Diámetro de fresa	Longitud	EU	SA	UK
KEN1614930K	3mm	75mm	Req.	Req.	50+
KEN1614940K	4mm	75mm	Req.	Req.	44
KEN1614950K	5mm	75mm	Req.	Req.	0
KEN1614980K	8mm	75mm	Req.	Req.	0

KENNEDY
INDUSTRIAL

Llave

Sujetar un macho o terraja compatible para roscar a mano.



Referencia	Piezas	Tipo	EU	SA	UK
KEN5189000K	5	Juego de giramachos con portamachos y mango en T	5	11	50+

KENNEDY
INDUSTRIAL

Herramienta soldada a tope · No.57C

Realizar la operación de torneado, refrentado o trabajo de torno indicada.

Ángulo de posición
0 °

Anchura de corte
4 mm

Referencia	Longitud	EU	SA	UK
KEN0109500K	160 mm	Req.	0	0

EU = Europa | SA = Sudáfrica | UK = Reino Unido | Req. = bajo consulta
Stock regional comprobado el 12 nov 2026 | 50+ = 50 o más

Dimensiones en mm salvo indicación

CORTE DE METAL

KENNEDY
INDUSTRIAL
Plaquita de roscado · Exterior

Mecanizar el perfil de torneado o roscado indicado en un material compatible.

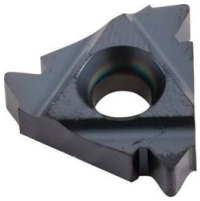

Acabado / recubrimiento
PVD TiALN

Material
Metal duro

Referencia	Paso	EU	SA	UK
KEN1219609B	6UN	Req.	Req.	10
KEN1219609C	7UN	Req.	Req.	10

KENNEDY
INDUSTRIAL
Herramienta con placa soldada · IS02

Realizar la operación de torneado, refrentado o trabajo de torno indicada.



Calidad del material
P30

Altura del vástago
5/8 in.

Referencia	Longitud	Sentido de corte / variante	EU	SA	UK
KEN1000008Z	4 1/3 in.	Derecha	Req.	Req.	27
KEN1000009R	5 in.	Right Hand · 20X20 RH K20	Req.	Req.	29

KENNEDY
INDUSTRIAL
Conos portabrocas industriales, cono Morse a cono DIN

Montar un portabrocas compatible en el husillo de una máquina.



Referencia	Longitud	EU	SA	UK
KEN4425220K	106.5 mm	3	1	34
KEN4425260K	111.5 mm	10	20	50+
KEN4425320K	125 mm	0	0	11
KEN4425360K	134 mm	5	50+	50+

KENNEDY
INDUSTRIAL
Buril · Cobalto · Pulgadas · HSS

Proporcionar un buril en bruto o sección de corte para la aplicación de mecanizado indicada.



Ángulo de bisel
15 °

Tipo de ángulo del extremo
Dos extremos biselados

Referencia	L × W × H	EU	SA	UK
KEN0905410K	4-1/2in. × 3/32in. × 1/2 in.	0	0	50+
KEN0905430K	5 × 3/32in. × 5/8 in.	Req.	0	0
KEN0905450K	6 × 1/8in. × 3/4 in.	Req.	0	0

EU = Europa | SA = Sudáfrica | UK = Reino Unido | Req. = bajo consulta
Stock regional comprobado el 12 nov 2026 | 50+ = 50 o más

Dimensiones en mm salvo indicación

CORTE DE METAL

KENNEDY
INDUSTRIAL
Plaquita de roscado · Interior

Mecanizar el perfil de torneado o roscado indicado en un material compatible.

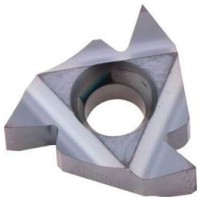

Acabado / recubrimiento
PVD TiALN

Material
Metal duro

Referencia	Paso	EU	SA	UK
KEN1218223K	48TPI - 8TPI	Req.	Req.	2
KEN1218223L	0.5mm - 3mm	Req.	Req.	27
KEN1218223M	1mm	Req.	Req.	17
KEN1218223N	1.25mm	Req.	Req.	37

KENNEDY
INDUSTRIAL
Fresa de mango · Serie larga · Metal duro · Métrico · 3 labios

Fresar ranuras, perfiles o superficies adecuados a las aplicaciones de la fresa.



Acabado / recubrimiento
Sin recubrimiento

Material
Metal duro

Referencia	Diámetro de fresa	Longitud	EU	SA	UK
KEN1614990K	10mm	100mm	Req.	Req.	12
KEN1614992K	12mm	100mm	Req.	Req.	0

KENNEDY
INDUSTRIAL
Barra de mandrinar · Acero

Sujetar la plaquita o herramienta indicada para la operación de mecanizado correspondiente.



Material del vástago
Acero

Referencia	Designación ISO	EU	SA	UK
KEN1069544A	S10K SCLCR 06	Req.	Req.	3
KEN1069544B	S12K SCLCR 06	Req.	Req.	5
KEN1069544C	S16P SCLCR 06	Req.	Req.	6
KEN1069544D	S16P SCLCR 09	Req.	Req.	4

KENNEDY
INDUSTRIAL
Herramienta con placa soldada · Cuadrado · 80° · P30

Realizar la operación de torneado, refrentado o trabajo de torno indicada.



Ángulo de barra de mandrinar
80 °

Ángulo de incidencia
6 °

Referencia	Longitud	EU	SA	UK
KEN1006580K	1-1/2 in.	0	0	0

EU = Europa | SA = Sudáfrica | UK = Reino Unido | Req. = bajo consulta
Stock regional comprobado el 12 nov 2026 | 50+ = 50 o más

Dimensiones en mm salvo indicación

CORTE DE METAL

KENNEDY
INDUSTRIAL
Plaquita de roscado · Interior

Mecanizar el perfil de torneado o roscado indicado en un material compatible.

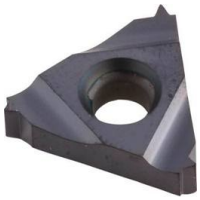

Acabado / recubrimiento
PVD TiALN

Material
Metal duro

Referencia	Paso	EU	SA	UK
KEN1218223P	1.5mm	Req.	Req.	36
KEN1218223Q	1.75mm	Req.	Req.	24
KEN1218223R	2mm	Req.	Req.	0
KEN1218223T	2.5mm	Req.	Req.	0

KENNEDY
INDUSTRIAL
Fresa de ranurar · Metal duro · Longitud normal · Métrico · 4 labios

Fresar ranuras, perfiles o superficies adecuados a las aplicaciones de la fresa.



Acabado / recubrimiento
Sin recubrimiento

Material
Metal duro

Referencia	Diámetro de fresa	Longitud	EU	SA	UK
KEN1617040K	2mm	38mm	0	0	50+
KEN1617060K	3mm	38mm	0	0	50+
KEN1617080K	4mm	50mm	0	0	50+
KEN1617100K	5mm	50mm	0	0	50+

KENNEDY
INDUSTRIAL
Giramachos

Sujetar un macho o terraja compatible para roscar a mano.



Referencia	Piezas	Tipo	EU	SA	UK
KEN5188520K	1	Giramachos con portamachos y mango en T	4	9	31

KENNEDY
INDUSTRIAL
Cuchillo · No.7

Realizar la operación de torneado, refrentado o trabajo de torno indicada.



Ángulo de posición
-2 °

Ángulo de incidencia frontal
6 °

Referencia	Longitud	EU	SA	UK
KEN0101160K	110 mm	0	0	0

EU = Europa | SA = Sudáfrica | UK = Reino Unido | Req. = bajo consulta
Stock regional comprobado el 12 nov 2026 | 50+ = 50 o más

Dimensiones en mm salvo indicación

CORTE DE METAL

KENNEDY
INDUSTRIAL
Plaquita de roscado · Interior

Mecanizar el perfil de torneado o roscado indicado en un material compatible.

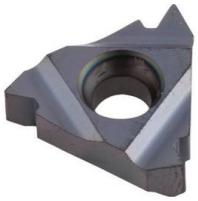

Acabado / recubrimiento
PVD TiALN

Material
Metal duro

Referencia	Paso	EU	SA	UK
KEN1218223U	3mm	Req.	Req.	39
KEN1218223V	8W	Req.	Req.	10
KEN1218223W	9W	Req.	Req.	10
KEN1218223X	11W	Req.	Req.	13

KENNEDY
INDUSTRIAL
Fresa de ranurar · Metal duro · Longitud normal · Métrico · 4 labios

Fresar ranuras, perfiles o superficies adecuados a las aplicaciones de la fresa.



Acabado / recubrimiento
Sin recubrimiento

Material
Metal duro

Referencia	Diámetro de fresa	Longitud	EU	SA	UK
KEN1617120K	6mm	50mm	0	0	50+
KEN1617160K	8mm	63mm	0	0	0
KEN1617200K	10mm	75mm	0	0	50+
KEN1617240K	12mm	75mm	0	0	0

KENNEDY
INDUSTRIAL
Brida

Sustituir el componente indicado en una herramienta compatible.



Referencia	Tipo	EU	SA	UK
KEN1076918H	Tornillo de brida / asiento	Req.	Req.	10

KENNEDY
INDUSTRIAL
Cuchillo · No.8

Realizar la operación de torneado, refrentado o trabajo de torno indicada.



Ángulo de posición
-2 °

Ángulo de incidencia frontal
6 °

Referencia	Longitud	EU	SA	UK
KEN0101660K	110 mm	Req.	0	0

EU = Europa | SA = Sudáfrica | UK = Reino Unido | Req. = bajo consulta
Stock regional comprobado el 12 nov 2026 | 50+ = 50 o más

Dimensiones en mm salvo indicación

CORTE DE METAL

KENNEDY
INDUSTRIAL
Plaquita de roscado · Interior

Mecanizar el perfil de torneado o roscado indicado en un material compatible.

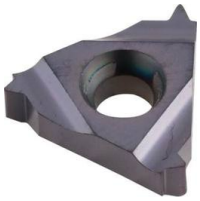

Acabado / recubrimiento
PVD TiALN

Material
Metal duro

Referencia	Paso	EU	SA	UK
KEN1218223Y	14W	Req.	Req.	10
KEN1218223Z	19W	Req.	Req.	13
KEN1218224A	8UN	Req.	Req.	7
KEN1218224B	12UN	Req.	Req.	8

KENNEDY
INDUSTRIAL
Fresa de ranurar · Serie larga · Metal duro · Métrico · 2 labios

Fresar ranuras, perfiles o superficies adecuados a las aplicaciones de la fresa.



Acabado / recubrimiento
Sin recubrimiento

Material
Metal duro integral

Referencia	Diámetro de fresa	Longitud	EU	SA	UK
KEN1611930K	3mm	75	Req.	Req.	50+
KEN1611940K	4mm	75	Req.	Req.	0
KEN1611950K	5mm	100	Req.	Req.	50+
KEN1611960K	6mm	150	Req.	Req.	50+

KENNEDY
INDUSTRIAL
Sin llave · Industrial

Sujetar una broca o accesorio de vástago cilíndrico compatible.



Referencia	Capacidad	Peso	EU	SA	UK
KEN4405220K	10.0 mm	670 g	0	0	30

KENNEDY
INDUSTRIAL
Recambio de cabezales de roscado · no.23 · KEN1448050K

Proporcionar o mantener un cabezal de roscado compatible.



Referencia	Compatibilidad	EU	SA	UK
KEN14415412	KEN1448050K	Req.	Req.	9

EU = Europa | SA = Sudáfrica | UK = Reino Unido | Req. = bajo consulta
Stock regional comprobado el 12 nov 2026 | 50+ = 50 o más

Dimensiones en mm salvo indicación

CORTE DE METAL

KENNEDY
INDUSTRIAL
Plaquita de roscado · Interior

Mecanizar el perfil de torneado o roscado indicado en un material compatible.



Acabado / recubrimiento
PVD TiALN

Material
Metal duro

Referencia	Paso	EU	SA	UK
KEN1218224C	13UN	Req.	Req.	10
KEN1218224D	16UN	Req.	Req.	10
KEN1218224E	18UN	Req.	Req.	10
KEN1218224F	20UN	Req.	Req.	8

KENNEDY
INDUSTRIAL
Fresa de ranurar · Serie larga · Metal duro · Métrico · 2 labios

Fresar ranuras, perfiles o superficies adecuados a las aplicaciones de la fresa.



Acabado / recubrimiento
Sin recubrimiento

Material
Metal duro integral

Referencia	Diámetro de fresa	Longitud	EU	SA	UK
KEN1611980K	8mm	150	Req.	Req.	0
KEN1611990K	10mm	150	Req.	Req.	50+
KEN1612010K	16mm	150	Req.	Req.	0

KENNEDY
INDUSTRIAL
Portaterrajas · Acero

Sujetar un macho o terraja compatible para roscar a mano.



Referencia	Longitud	EU	SA	UK
KEN5188070K	150mm	0	Req.	50+
KEN5188100K	210mm	3	0	50+
KEN5188130K	280mm	0	Req.	50+
KEN5188150K	320mm	0	6	50+

KENNEDY
INDUSTRIAL
Macho de máquina · Métrico · Grueso

Formar la rosca interior indicada sin generar virutas de corte.



Norma dimensional
DIN 371

Acabado / recubrimiento
TiN

Referencia	Rosca	Longitud	EU	SA	UK
KEN1856090K	M3	56mm	Req.	Req.	50+
KEN1856210K	M8	90mm	Req.	0	50+

EU = Europa | SA = Sudáfrica | UK = Reino Unido | Req. = bajo consulta
Stock regional comprobado el 12 nov 2026 | 50+ = 50 o más

Dimensiones en mm salvo indicación

CORTE DE METAL

KENNEDY
INDUSTRIAL
Plaquita de roscado · Interior

Mecanizar el perfil de torneado o roscado indicado en un material compatible.

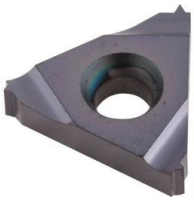

Acabado / recubrimiento
PVD TiALN

Material
Metal duro

Referencia	Paso	EU	SA	UK
KEN1218224G	24UN	Req.	Req.	9
KEN1218224H	7TPI - 5TPI	Req.	Req.	29
KEN1218224J	3.5mm - 5mm	Req.	Req.	23
KEN1218224K	3.5mm	Req.	Req.	9

KENNEDY
INDUSTRIAL
Fresa de ranurar · Metal duro · Longitud normal · Pulgadas · 2 labios

Fresar ranuras, perfiles o superficies adecuados a las aplicaciones de la fresa.



Acabado / recubrimiento
Sin recubrimiento

Ángulo de hélice
30 °

Referencia	Longitud	EU	SA	UK
KEN1610580K	1-1/2in.	0	0	50+
KEN1610620K	2in.	0	0	50+
KEN1610660K	2-1/2in.	0	0	50+
KEN1610820K	3in.	0	0	8

KENNEDY
INDUSTRIAL
Brida de cierre rápido · Industrial

Sujetar una pieza para la operación indicada.



Referencia	Peso	EU	SA	UK
KEN4433530K	113 g	Req.	Req.	0
KEN4433560K	270 g	Req.	Req.	0
KEN4433590K	690 g	Req.	Req.	5

KENNEDY
INDUSTRIAL
Alicates de cierre rápido

Adaptar o mantener un sargento o tornillo de banco compatible.



Referencia	Tipo	Variante	EU	SA	UK
KEN4434510K	Alicates de cierre rápido	HH90SF	Req.	Req.	0
KEN4434530K	Alicates de cierre rápido	HH159SF	Req.	Req.	0
KEN4434550K	Alicates de cierre rápido	HH318SF	Req.	Req.	0
KEN4434570K	Alicates de cierre rápido	HH318SA	Req.	Req.	0

EU = Europa | SA = Sudáfrica | UK = Reino Unido | Req. = bajo consulta
Stock regional comprobado el 12 nov 2026 | 50+ = 50 o más

Dimensiones en mm salvo indicación

CORTE DE METAL

KENNEDY
INDUSTRIAL
Plaquita de roscado · Interior

Mecanizar el perfil de torneado o roscado indicado en un material compatible.

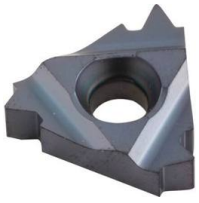

Acabado / recubrimiento
PVD TiALN

Material
Metal duro

Referencia	Paso	EU	SA	UK
KEN1218224L	4mm	Req.	Req.	17
KEN1218224M	4.5mm	Req.	Req.	10
KEN1218224N	5mm	Req.	Req.	11
KEN1218224P	5.5mm	Req.	Req.	9

KENNEDY
INDUSTRIAL
Fresa de ranurar · Metal duro · Longitud normal · Pulgadas · 2 labios

Fresar ranuras, perfiles o superficies adecuados a las aplicaciones de la fresa.



Acabado / recubrimiento
Sin recubrimiento

Ángulo de hélice
30 °

Referencia	Longitud	EU	SA	UK
KEN1610980K	-	0	0	0

KENNEDY
INDUSTRIAL
Herramienta con placa soldada · IS05

Realizar la operación de torneado, refrentado o trabajo de torno indicada.



Calidad del material
P30

Altura del vástago
1 in.

Referencia	Longitud	Calidad del material / variante	EU	SA	UK
KEN1000009E	5 1/2 in.	P30	Req.	Req.	30
KEN1000009T	5 in.	P30 · 20X20 LH P30	Req.	Req.	26
KEN1000009V	5 in.	K20	Req.	Req.	28
KEN1000009W	5 1/2 in.	K20	Req.	Req.	30

KENNEDY
INDUSTRIAL
Recambio de cabezales de roscado · no.23 · KEN1448060K

Proporcionar o mantener un cabezal de roscado compatible.



Referencia	Compatibilidad	EU	SA	UK
KEN1440856J	KEN1448060K	Req.	Req.	8

EU = Europa | SA = Sudáfrica | UK = Reino Unido | Req. = bajo consulta
Stock regional comprobado el 12 nov 2026 | 50+ = 50 o más

Dimensiones en mm salvo indicación

CORTE DE METAL

KENNEDY
INDUSTRIAL

Plaquita de roscado · Interior

Mecanizar el perfil de torneado o roscado indicado en un material compatible.

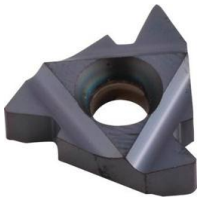

Acabado / recubrimiento
PVD TiALN

Material
Metal duro

Referencia	Paso	EU	SA	UK
KEN1218224Q	6mm	Req.	Req.	6
KEN1218224R	5W	Req.	Req.	10
KEN1218224T	6W	Req.	Req.	9
KEN1218224U	7W	Req.	Req.	6

KENNEDY
INDUSTRIAL

Fresa de ranurar · Serie larga · Metal duro · Métrico · 2 labios

Fresar ranuras, perfiles o superficies adecuados a las aplicaciones de la fresa.



Acabado / recubrimiento
Sin recubrimiento

Ángulo de hélice
30 °

Referencia	Diámetro de fresa	Longitud	EU	SA	UK
KEN1611003K	3mm	60mm	0	6	50+
KEN1611004K	4mm	60mm	0	6	50+
KEN1611005K	5mm	75mm	0	0	9
KEN1611006K	6mm	75mm	1	1	38

KENNEDY
INDUSTRIAL

Cuchilla acodada · K20

Realizar la operación de torneado, refrentado o trabajo de torno indicada.



Ángulo de incidencia
6 °

Ángulo de entrada
5 °

Referencia	Longitud	EU	SA	UK
KEN1009020K	4 in.	0	2	0

KENNEDY
INDUSTRIAL

Recambio de cabezales de roscado · no.24 · KEN1448040K

Proporcionar o mantener un cabezal de roscado compatible.



Referencia	Compatibilidad	EU	SA	UK
KEN1447247Z	KEN1448040K	Req.	Req.	10

EU = Europa | SA = Sudáfrica | UK = Reino Unido | Req. = bajo consulta
Stock regional comprobado el 12 nov 2026 | 50+ = 50 o más

Dimensiones en mm salvo indicación

CORTE DE METAL

KENNEDY
INDUSTRIAL
Plaquita de roscado · Interior

Mecanizar el perfil de torneado o roscado indicado en un material compatible.

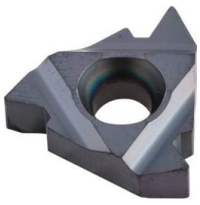

Acabado / recubrimiento
PVD TiALN

Material
Metal duro

Referencia	Paso	EU	SA	UK
KEN1218224V	5UN	Req.	Req.	10
KEN1218224W	6UN	Req.	Req.	10
KEN1218224X	7UN	Req.	Req.	10

KENNEDY
INDUSTRIAL
Mordazas blandas para plato de espiral

Sujetar una pieza en un plato de torno compatible.



Referencia	Referencia de mordaza	EU	SA	UK
KEN4901020K	EJB	0	0	0
KEN4901030K	EJC	0	0	0
KEN4901050K	EJE	0	0	0
KEN4901060K	EJF	0	0	0

KENNEDY
INDUSTRIAL
Portaterrajas · Acero

Sujetar un macho o terraja compatible para roscar a mano.



Referencia	Longitud	EU	SA	UK
KEN5188200K	425mm	0	5	50+

KENNEDY
INDUSTRIAL
Buril · Cobalto · Pulgadas · HSS

Proporcionar un buril en bruto o sección de corte para la aplicación de mecanizado indicada.



Ángulo de bisel
15 °

Tipo de ángulo del extremo
Dos extremos biselados

Referencia	L × W × H	EU	SA	UK
KEN0905110K	4in. × 3/8in. × 3/8 in.	0	0	0
KEN0905120K	4in. × 1/4in. × 1/2 in.	Req.	0	0
KEN0905130K	6 × 5/16in. × 1/2 in.	0	0	0
KEN0905250K	6 × 1/2in. × 1 mm	Req.	0	0

EU = Europa | SA = Sudáfrica | UK = Reino Unido | Req. = bajo consulta
Stock regional comprobado el 12 nov 2026 | 50+ = 50 o más

CORTE DE METAL

KENNEDY
INDUSTRIAL

Broca de mango cónico Morse · Vástago cónico · HSSE

Taladrar el material especificado para esta referencia.

Acabado / recubrimiento
Brillante / óxido negro

Material
Acero rápido al cobalto

Referencia	Diámetro de broca (métrico)	Longitud	EU	SA	UK
KEN0261824W	10 mm	168 mm	5	6	30
KEN0261824X	10.5 mm	168 mm	0	2	48
KEN0261824Y	11 mm	175 mm	0	2	45
KEN0261825A	12 mm	182 mm	6	2	22

KENNEDY
INDUSTRIAL

Fresa de ranurar · Serie larga · Metal duro · Métrico · 2 labios

Fresar ranuras, perfiles o superficies adecuados a las aplicaciones de la fresa.



Acabado / recubrimiento
Sin recubrimiento

Ángulo de hélice
30 °

Referencia	Diámetro de fresa	Longitud	EU	SA	UK
KEN1611008K	8mm	75mm	1	Req.	50+
KEN1611010K	10mm	100mm	1	0	50+
KEN1611012K	12mm	100mm	1	8	50+
KEN1611016K	16mm	150mm	0	0	0

KENNEDY
INDUSTRIAL

Cuchilla acodada · P30

Realizar la operación de torneado, refrentado o trabajo de torno indicada.



Ángulo de incidencia
6 °

Ángulo de entrada
5 °

Referencia	Longitud	EU	SA	UK
KEN1009260K	5 in.	0	0	0

KENNEDY
INDUSTRIAL

Recambio de cabezales de roscado · no.40 · KEN1448050K

Proporcionar o mantener un cabezal de roscado compatible.



Referencia	Compatibilidad	EU	SA	UK
KEN1441542A	KEN1448050K	Req.	Req.	41

EU = Europa | SA = Sudáfrica | UK = Reino Unido | Req. = bajo consulta
Stock regional comprobado el 12 nov 2026 | 50+ = 50 o más

Dimensiones en mm salvo indicación

CORTE DE METAL

KENNEDY
INDUSTRIAL

Broca de mango cónico Morse · Vástago cónico · HSSE

Taladrar el material especificado para esta referencia.

Acabado / recubrimiento
Brillante / óxido negro

Material
Acero rápido al cobalto

Referencia	Diámetro de broca (métrico)	Longitud	EU	SA	UK
KEN0261825B	12.5 mm	182 mm	0	2	43
KEN0261825C	13 mm	182 mm	6	4	36
KEN0261825D	13.5 mm	189 mm	0	4	45
KEN0261825E	14 mm	189 mm	6	14	15

KENNEDY
INDUSTRIAL

Fresa de ranurar · Serie corta · Aluminio · Metal duro · Métrico · 2 labios

Fresar ranuras, perfiles o superficies adecuados a las aplicaciones de la fresa.



Acabado / recubrimiento
Sin recubrimiento

Material
Metal duro

Referencia	Diámetro de fresa	Longitud	EU	SA	UK
KEN1619700K	3mm	57mm	Req.	Req.	0
KEN1619720K	4mm	57mm	Req.	Req.	6
KEN1619740K	5mm	57mm	Req.	Req.	0
KEN1619750K	6mm	57mm	Req.	Req.	50+

KENNEDY
INDUSTRIAL

Cuchilla acodada · P40

Realizar la operación de torneado, refrentado o trabajo de torno indicada.



Ángulo de incidencia
6 °

Ángulo de entrada
5 °

Referencia	Longitud	EU	SA	UK
KEN1009380K	5-1/2 in.	4	0	0

KENNEDY
INDUSTRIAL

Recambio de cabezales de roscado · no.40 · KEN1448060K

Proporcionar o mantener un cabezal de roscado compatible.



Referencia	Compatibilidad	EU	SA	UK
KEN1440856F	KEN1448060K	Req.	Req.	41

EU = Europa | SA = Sudáfrica | UK = Reino Unido | Req. = bajo consulta
Stock regional comprobado el 12 nov 2026 | 50+ = 50 o más

CORTE DE METAL

KENNEDY
INDUSTRIAL

Broca de mango cónico Morse · Vástago cónico · HSSE

Taladrar el material especificado para esta referencia.



Acabado / recubrimiento
Brillante / óxido negro

Material
Acero rápido al cobalto

Referencia	Diámetro de broca (métrico)	Longitud	EU	SA	UK
KEN0261825F	14.5 mm	212 mm	0	2	46
KEN0261825G	15 mm	212 mm	6	2	41
KEN0261825H	15.5 mm	218 mm	0	2	48
KEN0261825J	16 mm	218 mm	0	14	19

KENNEDY
INDUSTRIAL

Fresa de ranurar · Serie corta · Aluminio · Metal duro · Métrico · 2 labios

Fresar ranuras, perfiles o superficies adecuados a las aplicaciones de la fresa.



Acabado / recubrimiento
Sin recubrimiento

Material
Metal duro

Referencia	Diámetro de fresa	Longitud	EU	SA	UK
KEN1619760K	8mm	63mm	Req.	Req.	50+
KEN1619770K	10mm	72mm	Req.	Req.	50+
KEN1619780K	12mm	83mm	Req.	Req.	50+
KEN1619790K	16mm	92mm	Req.	Req.	0

KENNEDY
INDUSTRIAL

Torneado con punta redonda acodada · Redondo · K20

Realizar la operación de torneado, refrentado o trabajo de torno indicada.



Ángulo de incidencia
6 °

Ángulo incluido
30 °

Referencia	Longitud	EU	SA	UK
KEN1000480K	3-1/2 in.	Req.	0	0

KENNEDY
INDUSTRIAL

Recambio de cabezales de roscado · no.41 · KEN1448060K

Proporcionar o mantener un cabezal de roscado compatible.



Referencia	Compatibilidad	EU	SA	UK
KEN1440856G	KEN1448060K	Req.	Req.	38

EU = Europa | SA = Sudáfrica | UK = Reino Unido | Req. = bajo consulta
Stock regional comprobado el 12 nov 2026 | 50+ = 50 o más

Dimensiones en mm salvo indicación

CORTE DE METAL

KENNEDY
INDUSTRIAL

Broca de mango cónico Morse · Vástago cónico · HSSE

Taladrar el material especificado para esta referencia.



Acabado / recubrimiento
Brillante / óxido negro

Material
Acero rápido al cobalto

Referencia	Diámetro de broca (métrico)	Longitud	EU	SA	UK
KEN0261825K	16.5 mm	223 mm	6	2	10
KEN0261825L	17 mm	223 mm	5	6	33
KEN0261825M	17.5 mm	228 mm	6	9	29
KEN0261825N	18 mm	228 mm	5	12	17

KENNEDY
INDUSTRIAL

Plaquita de torneado · Aluminio

Mecanizar el perfil de torneado o roscado indicado en un material compatible.



Acabado / recubrimiento
Absotech

Material
Metal duro

Referencia	Designación ISO	EU	SA	UK
KEN1200891L	CCGT060202-N ALU	Req.	Req.	37
KEN1200891M	CCGT060204-N ALU	Req.	Req.	50+
KEN1200891N	CCGT09T302-N ALU	Req.	Req.	50
KEN1200891P	CCGT09T304-N ALU	Req.	Req.	50+

KENNEDY
INDUSTRIAL

Torneado con punta redonda acodada · Redondo · P30

Realizar la operación de torneado, refrentado o trabajo de torno indicada.



Ángulo de incidencia
6 °

Ángulo incluido
30 °

Referencia	Longitud	EU	SA	UK
KEN1000470K	3-1/2 in.	Req.	0	0

KENNEDY
INDUSTRIAL

Recambio de cabezales de roscado · no.42 · KEN1448050K · 43 · 44

Proporcionar o mantener un cabezal de roscado compatible.



Referencia	Compatibilidad	EU	SA	UK
KEN1441542B	KEN1448050K	Req.	Req.	5

EU = Europa | SA = Sudáfrica | UK = Reino Unido | Req. = bajo consulta
Stock regional comprobado el 12 nov 2026 | 50+ = 50 o más

Dimensiones en mm salvo indicación

CORTE DE METAL

KENNEDY
INDUSTRIAL

Broca de mango cónico Morse · Vástago cónico · HSSE

Taladrar el material especificado para esta referencia.



Acabado / recubrimiento
Brillante / óxido negro

Material
Acero rápido al cobalto

Referencia	Diámetro de broca (métrico)	Longitud	EU	SA	UK
KEN0261825P	18.5 mm	233 mm	0	8	42
KEN0261825Q	19 mm	233 mm	6	6	33
KEN0261825S	20 mm	238 mm	6	6	29
KEN0261825V	21 mm	243 mm	6	10	0

KENNEDY
INDUSTRIAL

Plaquita de torneado · Aluminio

Mecanizar el perfil de torneado o roscado indicado en un material compatible.



Acabado / recubrimiento
Absotech

Material
Metal duro

Referencia	Designación ISO	EU	SA	UK
KEN1200891Q	CCGT09T308-N ALU	Req.	Req.	50+

KENNEDY
INDUSTRIAL

Herramienta con placa soldada · Metal duro · IS09

Realizar la operación de torneado, refrentado o trabajo de torno indicada.



Altura del vástago
1/3 in.

Anchura del vástago
1/3 in.

Referencia	Longitud	Calidad del material	EU	SA	UK
KEN1000020A	5 in.	P30	Req.	Req.	30
KEN1000020M	6 in.	P30	Req.	Req.	30
KEN1000021A	7 in.	K20	Req.	Req.	30
KEN1000021B	7 in.	P30	Req.	Req.	30

KENNEDY
INDUSTRIAL

Recambio de cabezales de roscado · no.42 · KEN1448060K · 43 · 44

Proporcionar o mantener un cabezal de roscado compatible.



Referencia	Compatibilidad	EU	SA	UK
KEN1440856E	KEN1448060K	Req.	Req.	8

EU = Europa | SA = Sudáfrica | UK = Reino Unido | Req. = bajo consulta
Stock regional comprobado el 12 nov 2026 | 50+ = 50 o más

Dimensiones en mm salvo indicación

CORTE DE METAL

KENNEDY
INDUSTRIAL
Broca de mango cónico Morse · Vástago cónico · HSSE

Taladrar el material especificado para esta referencia.



Acabado / recubrimiento
Brillante / óxido negro

Material
Acero rápido al cobalto

Referencia	Diámetro de broca (métrico)	Longitud	EU	SA	UK
KEN0261825X	22 mm	248 mm	6	10	0
KEN0261826B	24 mm	281 mm	6	6	6
KEN0261826D	25 mm	281 mm	5	4	8
KEN0261826F	26 mm	286 mm	6	4	9

KENNEDY
INDUSTRIAL
Giramachos

Sujetar un macho o terraja compatible para roscar a mano.



Referencia	Longitud del cuerpo de la llave	EU	SA	UK
KEN5188860K	50 mm	2	1	34
KEN5188880K	72 mm	0	16	50+
KEN5188900K	94 mm	0	32	50+
KEN5188920K	165 mm	5	Req.	50+

KENNEDY
INDUSTRIAL
Herramienta con placa soldada · K20

Realizar la operación de torneado, refrentado o trabajo de torno indicada.



Ángulo de incidencia
6 °

Ángulo de entrada
5 °

Referencia	Longitud	EU	SA	UK
KEN1002880K	4 in.	0	0	0

KENNEDY
INDUSTRIAL
Recambio de cabezales de roscado · no.45 · KEN1448060K

Proporcionar o mantener un cabezal de roscado compatible.



Referencia	Compatibilidad	EU	SA	UK
KEN1440856H	KEN1448060K	Req.	Req.	1

EU = Europa | SA = Sudáfrica | UK = Reino Unido | Req. = bajo consulta
Stock regional comprobado el 12 nov 2026 | 50+ = 50 o más

Dimensiones en mm salvo indicación

CORTE DE METAL

KENNEDY
INDUSTRIAL
Broca de mango cónico Morse - Vástago cónico - HSSE

Taladrar el material especificado para esta referencia.



Acabado / recubrimiento
Brillante / óxido negro

Material
Acero rápido al cobalto

Referencia	Diámetro de broca (métrico)	Longitud	EU	SA	UK
KEN0261826K	28 mm	291 mm	6	6	4
KEN0261826P	30 mm	296 mm	0	6	14
KEN0261826T	32 mm	334 mm	0	6	15

KENNEDY
INDUSTRIAL
Mordazas blandas para plato de espiral

Sujetar una pieza en un plato de torno compatible.



Referencia	Referencia de mordaza	EU	SA	UK
KEN4901070K	EJG	0	0	0
KEN4901080K	EJH	0	0	0
KEN4901090K	EJI	0	0	0
KEN4901100K	EJJ	0	0	4

KENNEDY
INDUSTRIAL
Portaherramientas de torneado - Acero

Sujetar la plaquita o herramienta indicada para la operación de mecanizado correspondiente.



Ángulo de posición
93 °

Altura del vástago
12 mm

Referencia	Designación ISO	Longitud	EU	SA	UK
KEN1061898V	SVJCL 1212 F11	80 mm	Req.	Req.	2
KEN1061898W	SVJCL 1616 H11	100 mm	Req.	Req.	2
KEN1061898X	SVJCL 2020 K16	125 mm	Req.	Req.	3
KEN1066363E	SVJCR 1212 F11	80 mm	Req.	Req.	3

KENNEDY
INDUSTRIAL
Corona perforadora

Cortar orificios circulares en materiales adecuados.



Referencia	Ø	Piezas	EU	SA	UK
KEN0502100K	16 - 30 mm	5	0	Req.	23
KEN0502500K	16 - 51 mm	11	8	21	50+

EU = Europa | SA = Sudáfrica | UK = Reino Unido | Req. = bajo consulta
Stock regional comprobado el 12 nov 2026 | 50+ = 50 o más

CORTE DE METAL

KENNEDY
INDUSTRIAL

Conos portabrocas industriales, cono Morse a cono Jacobs

Montar un portabrocas compatible en el husillo de una máquina.



Referencia	Peso	Montaje	EU	SA	UK
KEN4429110K	70 g	1 JT	0	1	50+
KEN4429120K	80 g	2 JT	0	0	22
KEN4429160K	100 g	6 JT	0	0	40
KEN4429190K	90 g	33 JT	1	0	50+

KENNEDY
INDUSTRIAL

Giramachos

Sujetar un macho o terraja compatible para roscar a mano.



Referencia	Longitud del cuerpo de la llave	EU	SA	UK
KEN5188940K	255 mm	12	10	50+

KENNEDY
INDUSTRIAL

Herramienta con placa soldada · Metal duro · IS09

Realizar la operación de torneado, refrentado o trabajo de torno indicada.



Altura del vástago
5/8 in.

Anchura del vástago
5/8 in.

Referencia	Longitud	Calidad del material	EU	SA	UK
KEN1000021N	8 1/4 in.	K20	Req.	Req.	30
KEN1000021P	8 1/4 in.	P30	Req.	Req.	30
KEN1000022C	9 5/6 in.	P30	Req.	Req.	28
KEN1000022P	11 4/5 in.	P30	Req.	Req.	30

KENNEDY
INDUSTRIAL

Herramienta con placa soldada · K20

Realizar la operación de torneado, refrentado o trabajo de torno indicada.



Ángulo de incidencia
6 °

Altura del vástago
3/4 in.

Referencia	Longitud	EU	SA	UK
KEN1005280K	5 in.	0	0	0

EU = Europa | SA = Sudáfrica | UK = Reino Unido | Req. = bajo consulta
Stock regional comprobado el 12 nov 2026 | 50+ = 50 o más

Dimensiones en mm salvo indicación

CORTE DE METAL

KENNEDY
INDUSTRIAL

Conos portabrocas industriales, cono Morse a cono Jacobs

Montar un portabrocas compatible en el husillo de una máquina.



Referencia	Peso	Montaje	EU	SA	UK
KEN4429210K	150 g	1 JT	0	0	50+
KEN4429220K	160 g	2 JT	2	0	50+
KEN4429230K	220 g	3 JT	0	3	31
KEN4429260K	180 g	6 JT	1	0	50+

KENNEDY
INDUSTRIAL

Plaquita de torneado

Mecanizar el perfil de torneado o roscado indicado en un material compatible.



Acabado / recubrimiento
CVD

Material
Metal duro

Referencia	Designación ISO	EU	SA	UK
KEN1203539B	DNMG150608-R C25PM	Req.	Req.	49
KEN1208122B	DNMG150604-F C25PM	Req.	Req.	50+
KEN1208122C	DNMG150608-F C25PM	Req.	Req.	50+
KEN1208122D	DNMG150604-M C25PM	Req.	Req.	50+

KENNEDY
INDUSTRIAL

Herramienta con placa soldada · P30

Realizar la operación de torneado, refrentado o trabajo de torno indicada.



Ángulo de incidencia
6 °

Ángulo de entrada
5 °

Referencia	Longitud	EU	SA	UK
KEN1002830K	4 in.	0	0	0

KENNEDY
INDUSTRIAL

Herramienta con placa soldada · P30

Realizar la operación de torneado, refrentado o trabajo de torno indicada.



Ángulo de incidencia
6 °

Materiales de aplicación
Acero

Referencia	Longitud	EU	SA	UK
KEN1005210K	4 in.	0	0	0

EU = Europa | SA = Sudáfrica | UK = Reino Unido | Req. = bajo consulta
Stock regional comprobado el 12 nov 2026 | 50+ = 50 o más

Dimensiones en mm salvo indicación

CORTE DE METAL

KENNEDY
INDUSTRIAL

Conos portabrocas industriales, cono Morse a cono Jacobs

Montar un portabrocas compatible en el husillo de una máquina.



Referencia	Peso	Montaje	EU	SA	UK
KEN4429290K	180 g	33 JT	1	0	31
KEN4429310K	310 g	1 JT	1	0	35
KEN4429320K	330 g	2 JT	0	0	16
KEN4429330K	380 g	3 JT	0	0	50+

KENNEDY
INDUSTRIAL

Plaquita de torneado

Mecanizar el perfil de torneado o roscado indicado en un material compatible.



Acabado / recubrimiento
CVD

Material
Metal duro

Referencia	Designación ISO	EU	SA	UK
KEN1208122E	DNMG150608-M C25PM	Req.	Req.	50+
KEN1208122G	DNMG150612-R C25PM	Req.	Req.	47
KEN1208122H	DNMG150604-M C25M	Req.	Req.	50
KEN1208122J	DNMG150604-F C15PK	Req.	Req.	47

KENNEDY
INDUSTRIAL

Herramienta con placa soldada · P40

Realizar la operación de torneado, refrentado o trabajo de torno indicada.



Ángulo de incidencia
6 °

Ángulo de entrada
5 °

Referencia	Longitud	EU	SA	UK
KEN1002825K	4 in.	Req.	1	0

KENNEDY
INDUSTRIAL

Herramienta con placa soldada · P40

Realizar la operación de torneado, refrentado o trabajo de torno indicada.



Ángulo de incidencia
6 °

Materiales de aplicación
Acero

Referencia	Longitud	EU	SA	UK
KEN1005200K	4 in.	0	0	6

EU = Europa | SA = Sudáfrica | UK = Reino Unido | Req. = bajo consulta
Stock regional comprobado el 12 nov 2026 | 50+ = 50 o más

Dimensiones en mm salvo indicación

CORTE DE METAL

KENNEDY
INDUSTRIAL

Conos portabrocas industriales, cono Morse a cono Jacobs

Montar un portabrocas compatible en el husillo de una máquina.



Referencia	Peso	Montaje	EU	SA	UK
KEN4429340K	520 g	4 JT	0	0	1
KEN4429360K	340 g	6 JT	1	14	50+
KEN4429390K	340 g	33 JT	0	0	9
KEN4429430K	730 g	3 JT	0	0	28

KENNEDY
INDUSTRIAL

Herramienta con placa soldada · Exterior · Metal duro

Realizar la operación de torneado, refrentado o trabajo de torno indicada.



Altura del vástago
2/5 in.

Anchura del vástago
2/5 in.

Referencia	Longitud	Calidad del material	EU	SA	UK
KEN1000025Z	3 1/2 in.	K20	Req.	Req.	29
KEN1000026A	3 1/2 in.	P30	Req.	Req.	29
KEN1000026B	4 in.	P30	Req.	Req.	28
KEN1000026C	4 1/3 in.	P30	Req.	Req.	25

KENNEDY
INDUSTRIAL

Lima rotativa de metal duro · 9

Conformar o desbarbar materiales adecuados con una herramienta rotativa compatible.



Acabado / recubrimiento
Sin recubrimiento

Material de cabeza
Metal duro

Referencia	Longitud	Ø de la cabeza	EU	SA	UK
KEN2106120K	50mm	4 mm	18	0	50+

KENNEDY
INDUSTRIAL

Portaherramientas de torneado · Acero

Sujetar la plaquita o herramienta indicada para la operación de mecanizado correspondiente.



Ángulo de incidencia
95 °

Altura del vástago
20 mm

Referencia	Designación ISO	Longitud	EU	SA	UK
KEN1063634P	PCLNR 2020 K12C	125 mm	Req.	Req.	3
KEN1063634Q	PCLNR 2525 M12C	150 mm	Req.	Req.	2
KEN1067097P	PCLNL 2020 K12C	125 mm	Req.	Req.	1
KEN1067097Q	PCLNL 2525 M12C	150 mm	Req.	Req.	4

EU = Europa | SA = Sudáfrica | UK = Reino Unido | Req. = bajo consulta
Stock regional comprobado el 12 nov 2026 | 50+ = 50 o más

Dimensiones en mm salvo indicación

CORTE DE METAL

KENNEDY
INDUSTRIAL

Conos portabrocas industriales, cono Morse a cono Jacobs

Montar un portabrocas compatible en el husillo de una máquina.



Referencia	Peso	Montaje	EU	SA	UK
KEN4429440K	860 g	4 JT	0	0	0
KEN4429450K	1000 g	5 JT	0	0	13
KEN4429460K	690 g	6 JT	0	2	27
KEN4429490K	680 g	33 JT	0	0	10

KENNEDY
INDUSTRIAL

Herramienta con placa soldada · Exterior · Metal duro

Realizar la operación de torneado, refrentado o trabajo de torno indicada.



Altura del vástago
4/5 in.

Anchura del vástago
1/2 in.

Referencia	Longitud	Calidad del material	EU	SA	UK
KEN1000026D	5 in.	P30	Req.	Req.	29
KEN1000026E	5 1/2 in.	P30	Req.	Req.	18
KEN1000026T	4 in.	K20	Req.	Req.	30

KENNEDY
INDUSTRIAL

Portaherramientas de torneado · Acero

Sujetar la plaquita o herramienta indicada para la operación de mecanizado correspondiente.



Ángulo de posición
93 °

Altura del vástago
16 mm

Referencia	Designación ISO	Longitud	EU	SA	UK
KEN1066363F	SVJCR 1616 H11	100 mm	Req.	Req.	1
KEN1066363G	SVJCR 2020 K16	125 mm	Req.	Req.	0

KENNEDY
INDUSTRIAL

Portaherramientas de torneado · Acero

Sujetar la plaquita o herramienta indicada para la operación de mecanizado correspondiente.



Ángulo de posición
95 °

Altura del vástago
20 mm

Referencia	Designación ISO	Longitud	EU	SA	UK
KEN1063604D	PDJNL 2020 K15C	125 mm	Req.	Req.	2
KEN1063604E	PDJNL 2525 M15C	150 mm	Req.	Req.	2
KEN1068647T	PDJNR 2020 K15C	125 mm	Req.	Req.	4
KEN1068647U	PDJNR 2525 M15C	150 mm	Req.	Req.	6

EU = Europa | SA = Sudáfrica | UK = Reino Unido | Req. = bajo consulta
Stock regional comprobado el 12 nov 2026 | 50+ = 50 o más

Dimensiones en mm salvo indicación

CORTE DE METAL

KENNEDY
INDUSTRIAL

Conos portabrocas industriales, cono Morse a cono Jacobs

Montar un portabrocas compatible en el husillo de una máquina.



Referencia	Peso	Montaje	EU	SA	UK
KEN4429530K	1700 g	3 JT	0	1	5

KENNEDY
INDUSTRIAL

Herramienta con placa soldada · ISO2

Realizar la operación de torneado, refrentado o trabajo de torno indicada.



Calidad del material
P30

Altura del vástago
2/5 in.

Referencia	Longitud	Sentido de corte / variante	EU	SA	UK
KEN1000002X	3 1/2 in.	Izquierda	Req.	Req.	30
KEN1000002Y	5 in.	Left Hand · 20X20 LH P30	Req.	Req.	28
KEN1000003K	5 1/2 in.	Right Hand · 25X25 RH K20	Req.	Req.	29
KEN1000003Y	5 in.	Left Hand · 20X20 LH K20	Req.	Req.	30

KENNEDY
INDUSTRIAL

Adaptador de cono Morse

Adaptar herramientas de vástago cónico a un husillo o portaherramientas compatible.



Referencia	Longitud	Diámetro interior	EU	SA	UK
KEN1444490P	45 mm	MT1	Req.	Req.	7
KEN1444490Q	45 mm	MT2	Req.	Req.	4
KEN1444490R	75 mm	MT3	Req.	Req.	2
KEN1444490T	90 mm	MT4	Req.	Req.	6

KENNEDY
INDUSTRIAL

Brocas piloto

Componente o accesorio para la herramienta indicada.



Referencia	Material de la hoja	Variante	EU	SA	UK
KEN0501930K	Acero rápido	K14C PILOT DRILL FOR K1,2,6,11&13 ARBORS	37	50+	50+
KEN0501960K	Acero rápido	K14D PILOT DRILL FOR K4 A RBORS	7	27	50+

EU = Europa | SA = Sudáfrica | UK = Reino Unido | Req. = bajo consulta
Stock regional comprobado el 12 nov 2026 | 50+ = 50 o más

Dimensiones en mm salvo indicación

CORTE DE METAL

KENNEDY
INDUSTRIAL

Mordaza de plato de torno · Dentado · Blando · 3

Sujetar una pieza en un plato de torno compatible.



Referencia	Referencia de mordaza	EU	SA	UK
KEN4902060K	PT06	0	0	4
KEN4902080K	PT08	0	0	0
KEN4902100K	PT10	0	0	10
KEN4902120K	PT12	0	0	0

KENNEDY
INDUSTRIAL

Portaherramientas de roscado · Exterior

Sujetar la plaquita o herramienta indicada para la operación de mecanizado correspondiente.



Altura del vástago
12 mm

Material del vástago
Acero

Referencia	Designación ISO	Longitud	EU	SA	UK
KEN1065978P	SER1212F16	80 mm	Req.	Req.	3
KEN1065978Q	SER1616H16	100 mm	Req.	Req.	7
KEN1065978R	SER2020K16	125 mm	Req.	Req.	7
KEN1065978T	SER2525M16	150 mm	Req.	Req.	5

KENNEDY
INDUSTRIAL

Cilíndrica de punta esférica · Metal duro · 9

Conformar o desbarbar materiales adecuados con una herramienta rotativa compatible.



Acabado / recubrimiento
Sin recubrimiento

Material de cabeza
Metal duro

Referencia	Longitud	Ø de la cabeza	EU	SA	UK
KEN2101240K	65mm	10 mm	6	0	50+

KENNEDY
INDUSTRIAL

Portaherramientas de torneado · Acero

Sujetar la plaquita o herramienta indicada para la operación de mecanizado correspondiente.



Ángulo de posición
93 °

Altura del vástago
20 mm

Referencia	Designación ISO	Longitud	EU	SA	UK
KEN1060172X	PTJNR 2020 K16	125 mm	Req.	Req.	2
KEN1060172Y	PTJNR 2525 M16	150 mm	Req.	Req.	2
KEN1066499Z	PTJNL 2020 K16	125 mm	Req.	Req.	2
KEN1066500A	PTJNL 2525 M16	150 mm	Req.	Req.	2

EU = Europa | SA = Sudáfrica | UK = Reino Unido | Req. = bajo consulta
Stock regional comprobado el 12 nov 2026 | 50+ = 50 o más

Dimensiones en mm salvo indicación

CORTE DE METAL

KENNEDY
INDUSTRIAL
Mordaza de plato de torno · Dentado · Blando · 3

Sujetar una pieza en un plato de torno compatible.



Referencia	Referencia de mordaza	EU	SA	UK
KEN4902130K	PT13	0	0	0
KEN4905540K	BO04	0	0	0
KEN4905550K	BO05	0	0	0
KEN4905560K	BO06	0	0	0

KENNEDY
INDUSTRIAL
Portaherramientas de roscado · Exterior

Sujetar la plaquita o herramienta indicada para la operación de mecanizado correspondiente.



Altura del vástago
32 mm

Material del vástago
Acero

Referencia	Designación ISO	Longitud	EU	SA	UK
KEN1065978U	SER3232P16	170 mm	Req.	Req.	3
KEN1065978V	SER2525M22	150 mm	Req.	Req.	3
KEN1065978W	SER3232P22	170 mm	Req.	Req.	3

KENNEDY
INDUSTRIAL
Plaquita de torneado

Mecanizar el perfil de torneado o roscado indicado en un material compatible.



Acabado / recubrimiento
CVD

Referencia	Designación ISO	EU	SA	UK
KEN1203864N	TNMG160404-F C25PM	Req.	Req.	44
KEN1203864P	TNMG160408-F C25PM	Req.	Req.	43
KEN1203864Q	TNMG160404-M C25PM	Req.	Req.	50
KEN1203864R	TNMG160408-M C25PM	Req.	Req.	50+

KENNEDY
INDUSTRIAL
Portaherramientas de torneado · Acero

Sujetar la plaquita o herramienta indicada para la operación de mecanizado correspondiente.



Ángulo de posición
93 °

Altura del vástago
20 mm

Referencia	Designación ISO	Longitud	EU	SA	UK
KEN1067958E	TVJNL 2020 K16	125 mm	Req.	Req.	2
KEN1067958F	TVJNL 2525 M16	150 mm	Req.	Req.	2
KEN1069457D	TVJNR 2020 K16	125 mm	Req.	Req.	1
KEN1069457E	TVJNR 2525 M16	150 mm	Req.	Req.	2

EU = Europa | SA = Sudáfrica | UK = Reino Unido | Req. = bajo consulta
Stock regional comprobado el 12 nov 2026 | 50+ = 50 o más

Dimensiones en mm salvo indicación

CORTE DE METAL

KENNEDY
INDUSTRIAL

Mordaza de plato de torno · Dentado · Blando · 3

Sujetar una pieza en un plato de torno compatible.



Referencia	Referencia de mordaza	EU	SA	UK
KEN4905580K	BO08	0	0	2
KEN4905600K	BO10	0	0	9
KEN4905620K	BO12	0	0	0
KEN4905650K	BO15	0	0	2

KENNEDY
INDUSTRIAL

Portafresas frontales

Montar la herramienta de corte indicada en una máquina compatible.



Referencia	Medida de espiga	Tipo de vástago	EU	SA	UK
KEN1443074K	22 mm	BT40	Req.	Req.	3
KEN1443074L	27 mm	BT40	Req.	Req.	4
KEN1443074M	32 mm	BT40	Req.	Req.	10
KEN1443778N	22 mm	SK40	Req.	Req.	10

KENNEDY
INDUSTRIAL

Lima rotativa de metal duro

Conformar o desbarbar materiales adecuados con una herramienta rotativa compatible.



Acabado / recubrimiento
Sin recubrimiento

Material de cabeza
Metal duro

Referencia	Longitud	Ø de la cabeza	EU	SA	UK
KEN2100160K	45mm	6 mm	Req.	0	50+
KEN2100220K	65mm	10 mm	39	Req.	50+

KENNEDY
INDUSTRIAL

Herramienta con placa soldada · Cuadrado · 90° · P30

Realizar la operación de torneado, refrentado o trabajo de torno indicada.



Ángulo de barra de mandrinar
90 °

Ángulo de incidencia
6 °

Referencia	Longitud	EU	SA	UK
KEN1006180K	1-1/2 in.	0	0	2

EU = Europa | SA = Sudáfrica | UK = Reino Unido | Req. = bajo consulta
Stock regional comprobado el 12 nov 2026 | 50+ = 50 o más

CORTE DE METAL

KENNEDY
INDUSTRIAL
Mordaza de plato de torno · Dentado · Blando · 3

Sujetar una pieza en un plato de torno compatible.



Referencia	Referencia de mordaza	EU	SA	UK
KEN4905670K	BR05	0	0	0
KEN4905700K	BR13	0	0	0
KEN4905860K	DJ06	0	0	0
KEN4905880K	DJ08	0	0	0

KENNEDY
INDUSTRIAL
Portafresas frontales

Montar la herramienta de corte indicada en una máquina compatible.



Referencia	Medida de espiga	Tipo de vástago	EU	SA	UK
KEN1443778P	27 mm	SK40	Req.	Req.	11
KEN1443778Q	32 mm	SK40	Req.	Req.	11

KENNEDY
INDUSTRIAL
Barra de mandrinar · Acero

Sujetar la plaquita o herramienta indicada para la operación de mecanizado correspondiente.



Material del vástago
Acero

Referencia	Designación ISO	EU	SA	UK
KEN1069544E	S20R SCLCR 09	Req.	Req.	5

KENNEDY
INDUSTRIAL
Macho de máquina · Punta helicoidal · Métrico · Grueso

Realizar la rosca interior especificada.



Norma dimensional
BS 949

Acabado / recubrimiento
Brillante

Referencia	Rosca	Longitud	EU	SA	UK
KEN1850140K	M3	48mm	Req.	0	50+
KEN1850220K	M6	66mm	Req.	0	22
KEN1850260K	M10	80mm	Req.	0	50+
KEN1850320K	M20	112mm	Req.	0	29

EU = Europa | SA = Sudáfrica | UK = Reino Unido | Req. = bajo consulta
Stock regional comprobado el 12 nov 2026 | 50+ = 50 o más

Dimensiones en mm salvo indicación

CORTE DE METAL

KENNEDY
INDUSTRIAL
Mordaza de plato de torno · Dentado · Blando · 3

Sujetar una pieza en un plato de torno compatible.



Referencia	Referencia de mordaza	EU	SA	UK
KEN4905900K	DJ10	0	0	6
KEN4905920K	DJ12	0	0	3
KEN4905930K	DJ13	0	0	3
KEN4905950K	DJ15	0	0	0

KENNEDY
INDUSTRIAL
Brida vertical

Sujetar una pieza para la operación indicada.



Referencia	Peso	Tipo de sujeción	EU	SA	UK
KEN4431120K	170 g	Con brida	Req.	Req.	50+
KEN4431170K	170 g	Recto	Req.	Req.	5
KEN4431520K	340 g	Con brida	Req.	Req.	24
KEN4431570K	340 g	Recto	Req.	Req.	0

KENNEDY
INDUSTRIAL
Lima rotativa de metal duro

Conformar o desbarbar materiales adecuados con una herramienta rotativa compatible.



Acabado / recubrimiento
Sin recubrimiento

Material de cabeza
Metal duro

Referencia	Longitud	Ø de la cabeza	EU	SA	UK
KEN2100980K	70mm	19 mm	0	0	50+

KENNEDY
INDUSTRIAL
Portaherramientas de torneado · Acero

Sujetar la plaquita o herramienta indicada para la operación de mecanizado correspondiente.



Ángulo de posición
95 °

Altura del vástago
20 mm

Referencia	Designación ISO	Longitud	EU	SA	UK
KEN1066073W	PWLNR 2020 K08C	125 mm	Req.	Req.	6
KEN1066073X	PWLNR 2525 M08C	150 mm	Req.	Req.	3
KEN1066337C	PWLNL 2020 K08C	125 mm	Req.	Req.	2
KEN1066337D	PWLNL 2525 M08C	150 mm	Req.	Req.	2

EU = Europa | SA = Sudáfrica | UK = Reino Unido | Req. = bajo consulta
Stock regional comprobado el 12 nov 2026 | 50+ = 50 o más

Dimensiones en mm salvo indicación

CORTE DE METAL

KENNEDY
INDUSTRIAL

Mordaza de plato de torno · Dentado · Blando · 3

Sujetar una pieza en un plato de torno compatible.



Referencia	Referencia de mordaza	EU	SA	UK
KEN4905970K	DK10	0	0	0
KEN4905980K	DK11	0	0	0

KENNEDY
INDUSTRIAL

Herramienta con placa soldada · ISO7

Realizar la operación de torneado, refrentado o trabajo de torno indicada.



Calidad del material
P30

Altura del vástago
1/2 in.

Referencia	Longitud	Sentido de corte / variante	EU	SA	UK
KEN1000013K	4 in.	Left Hand · 12X08 LH INS WIDTH 3MM P30	Req.	Req.	27
KEN1000013L	4 in.	Right Hand · 12X08 RH INS WIDTH 3MM P30	Req.	Req.	8
KEN1000013Z	4 in.	Right Hand · 12X08 RH INS WIDTH 3MM K20	Req.	Req.	25
KEN1000014A	4 1/3 in.	Left Hand · 16X10 LH INS WIDTH 4MM K20	Req.	Req.	29

KENNEDY
INDUSTRIAL

Portaherramientas de torneado · Acero

Sujetar la plaquita o herramienta indicada para la operación de mecanizado correspondiente.



Ángulo de posición
95 °

Altura del vástago
12 mm

Referencia	Designación ISO	Longitud	EU	SA	UK
KEN1062174X	SCLCL 1212 F09	80 mm	Req.	Req.	2
KEN1062174Y	SCLCL 1616 H09	100 mm	Req.	Req.	2
KEN1062174Z	SCLCL 2020 K09	125 mm	Req.	Req.	2
KEN1069543X	SCLCR 1212 F09	80 mm	Req.	Req.	0

KENNEDY
INDUSTRIAL

Punto giratorio · Estándar

Sostener una pieza adecuada entre puntos de máquina.



Referencia	Peso	EU	SA	UK
KEN4881320K	0.85 kg	0	0	6
KEN4881330K	1.1 kg	0	0	24

EU = Europa | SA = Sudáfrica | UK = Reino Unido | Req. = bajo consulta
Stock regional comprobado el 12 nov 2026 | 50+ = 50 o más

Dimensiones en mm salvo indicación

CORTE DE METAL

KENNEDY
INDUSTRIAL

Fresa de ranurar · Metal duro · Métrico · 2 labios

Fresar ranuras, perfiles o superficies adecuados a las aplicaciones de la fresa.



Acabado / recubrimiento
Sin recubrimiento

Ángulo de hélice
30 °

Referencia	Diámetro de fresa	Longitud	EU	SA	UK
KEN1610020K	1mm	40mm	0	0	50+
KEN1610030K	1.5mm	40mm	Req.	0	50+
KEN1610040K	2mm	32mm	0	0	26
KEN1610050K	2.5mm	32mm	0	0	50+

KENNEDY
INDUSTRIAL

Brida vertical

Sujetar una pieza para la operación indicada.



Referencia	Peso	Tipo de sujeción	EU	SA	UK
KEN4431820K	1250 g	Con brida	Req.	Req.	0
KEN4431870K	1250 g	Recto	Req.	Req.	5
KEN4431940K	2540 g	Con brida	Req.	Req.	0

KENNEDY
INDUSTRIAL

Plaquita de torneado

Mecanizar el perfil de torneado o roscado indicado en un material compatible.



Acabado / recubrimiento
CVD

Referencia	Designación ISO	EU	SA	UK
KEN1203864T	TNMG160412-M C25PM	Req.	Req.	50
KEN1203864U	TNMG160408-R C25PM	Req.	Req.	45
KEN1203864V	TNMG160412-R C25PM	Req.	Req.	50

KENNEDY
INDUSTRIAL

Herramienta con placa soldada · K20

Realizar la operación de torneado, refrentado o trabajo de torno indicada.



Ángulo de incidencia
6 °

Altura del vástago
1/2 in.

Referencia	Longitud	EU	SA	UK
KEN1004490K	4 in.	Req.	0	0

EU = Europa | SA = Sudáfrica | UK = Reino Unido | Req. = bajo consulta
Stock regional comprobado el 12 nov 2026 | 50+ = 50 o más

CORTE DE METAL

KENNEDY
INDUSTRIAL
Fresa de ranurar · Metal duro · Métrico · 2 labios

Fresar ranuras, perfiles o superficies adecuados a las aplicaciones de la fresa.



Acabado / recubrimiento
Sin recubrimiento

Ángulo de hélice
30 °

Referencia	Diámetro de fresa	Longitud	EU	SA	UK
KEN1610060K	3mm	32mm	0	0	24
KEN1610070K	3.5mm	32mm	0	0	50+
KEN1610090K	4.5mm	50mm	0	0	0
KEN1610120K	6mm	50mm	1	0	50+

KENNEDY
INDUSTRIAL
Con brida

Adaptar o mantener un sargento o tornillo de banco compatible.



Referencia	Compatibilidad	Variante	EU	SA	UK
KEN4438700K	5/32" Eje	5/32" (No.8)SPINDLE - REFERENCE CODE 080	Req.	Req.	50+
KEN4438740K	-	1/4" S PINDLE	Req.	Req.	5
KEN4438780K	5/16" Eje	5/16" SPINDLE	Req.	Req.	50+
KEN4438800K	3/8" Eje	3/8" S PINDLE	Req.	Req.	5

KENNEDY
INDUSTRIAL
Plaquita de torneado · Aluminio

Mecanizar el perfil de torneado o roscado indicado en un material compatible.



Acabado / recubrimiento
Absotech

Material
Metal duro

Referencia	Designación ISO	EU	SA	UK
KEN1208793Y	DCGT11T304-N ALU	Req.	Req.	1
KEN1208793Z	DCGT11T302-N ALU	Req.	Req.	9
KEN1208794A	DCGT070204-N ALU	Req.	Req.	0

KENNEDY
INDUSTRIAL
Mordaza de plato de torno · Dentado · Blando

Sujetar una pieza en un plato de torno compatible.



Referencia de mordaza
BN70

Referencia	A	EU	SA	UK
KEN4905070K	70 mm	0	0	0
KEN4905090K	90 mm	0	0	1
KEN4905120K	120 mm	0	0	0
KEN4905230K	155 mm	0	0	0

EU = Europa | SA = Sudáfrica | UK = Reino Unido | Req. = bajo consulta
Stock regional comprobado el 12 nov 2026 | 50+ = 50 o más

Dimensiones en mm salvo indicación

CORTE DE METAL

KENNEDY
INDUSTRIAL

Fresa de ranurar · Metal duro · Métrico · 2 labios

Fresar ranuras, perfiles o superficies adecuados a las aplicaciones de la fresa.



Acabado / recubrimiento
Sin recubrimiento

Ángulo de hélice
30 °

Referencia	Diámetro de fresa	Longitud	EU	SA	UK
KEN1610140K	7mm	60mm	0	0	0
KEN1610160K	8mm	60mm	1	0	50+
KEN1610180K	9mm	60mm	0	0	50+
KEN1610200K	10mm	70mm	2	0	50+

KENNEDY
INDUSTRIAL

Con brida

Adaptar o mantener un sargento o tornillo de banco compatible.



Referencia	Compatibilidad	Variante	EU	SA	UK
KEN4438820K	-	1/2" S PINDLE	Req.	Req.	5

KENNEDY
INDUSTRIAL

Adaptador de cono Morse

Adaptar herramientas de vástago cónico a un husillo o portaherramientas compatible.



Referencia	Longitud	Diámetro interior	EU	SA	UK
KEN1444638X	50 mm	MT1	Req.	Req.	15
KEN1444638Y	50 mm	MT2	Req.	Req.	14
KEN1444638Z	70 mm	MT3	Req.	Req.	15
KEN1444639A	95 mm	MT4	Req.	Req.	11

KENNEDY
INDUSTRIAL

Tornillo de repuesto para brida

Sustituir el componente indicado en una herramienta compatible.



Referencia	Tipo	EU	SA	UK
KEN1076918F	Tornillo de brida	Req.	Req.	10

EU = Europa | SA = Sudáfrica | UK = Reino Unido | Req. = bajo consulta
Stock regional comprobado el 12 nov 2026 | 50+ = 50 o más

Dimensiones en mm salvo indicación

CORTE DE METAL

KENNEDY
INDUSTRIAL

Fresa de ranurar · Metal duro · Métrico · 2 labios

Fresar ranuras, perfiles o superficies adecuados a las aplicaciones de la fresa.



Acabado / recubrimiento
Sin recubrimiento

Ángulo de hélice
30 °

Referencia	Diámetro de fresa	Longitud	EU	SA	UK
KEN1610220K	11mm	70mm	0	0	50+
KEN1610240K	12mm	70mm	2	0	29
KEN1610280K	14mm	75mm	0	0	3
KEN1610320K	16mm	75mm	1	0	11

KENNEDY
INDUSTRIAL

Hojas de sierra de calar · Acero de alto contenido en carbono

Cortar con una sierra o portahojas compatible.



Material de la hoja
Acero de alto contenido en carbono

Referencia	Longitud	Longitud / variante	EU	SA	UK
KEN2401015K	83 mm	83mm · 83mm, High Carbon Steel, Ground Taper	0	1	50+
KEN2401020K	100 mm	100mm · 100mm, Ground Taper, High Carbon Steel	0	0	31
KEN2401030K	100 mm	100mm · 100mm, High Carbon Steel, Ground Taper	10	0	50+
KEN2401040K	100 mm	100mm · 100mm, High Carbon Steel	0	0	50+

KENNEDY
INDUSTRIAL

Juego de portaterrajas

Sujetar un macho o terraja compatible para roscar a mano.



Referencia	Piezas	Tipo	EU	SA	UK
KEN5188210K	3	Juego de portaterrajas	0	13	5

KENNEDY
INDUSTRIAL

Mordazas de repuesto para giramachos

Componente o accesorio para la herramienta indicada.



Norma dimensional
JIS

Referencia	Piezas	Compatibilidad	EU	SA	UK
KEN5676500K	1	KEN5188720K	0	4	50+

EU = Europa | SA = Sudáfrica | UK = Reino Unido | Req. = bajo consulta
Stock regional comprobado el 12 nov 2026 | 50+ = 50 o más

CORTE DE METAL

KENNEDY
INDUSTRIAL

Fresa de ranurar · Metal duro · Métrico · 2 labios

Fresar ranuras, perfiles o superficies adecuados a las aplicaciones de la fresa.



Acabado / recubrimiento
Sin recubrimiento

Ángulo de hélice
30 °

Referencia	Diámetro de fresa	Longitud	EU	SA	UK
KEN1610360K	18mm	75mm	0	0	0
KEN1610400K	20mm	100mm	0	0	50+

KENNEDY
INDUSTRIAL

Herramienta con placa soldada · ISO7

Realizar la operación de torneado, refrentado o trabajo de torno indicada.



Calidad del material
P30

Altura del vástago
5/8 in.

Referencia	Longitud	Sentido de corte / variante	EU	SA	UK
KEN1000014B	4 1/3 in.	Left Hand · 16X10 LH INS WIDTH 4MM P30	Req.	Req.	30
KEN1000014C	4 1/3 in.	Right Hand · 16X10 RH INS WIDTH 4MM K20	Req.	Req.	28
KEN1000014D	4 1/3 in.	Right Hand · 16X10 RH INS WIDTH 4MM P30	Req.	Req.	11
KEN1000014E	5 in.	Right Hand · 20X12 RH INS WIDTH 4MM K20	Req.	Req.	22

KENNEDY
INDUSTRIAL

Portaherramientas de torneado · Acero

Sujetar la plaquita o herramienta indicada para la operación de mecanizado correspondiente.



Ángulo de posición
95 °

Altura del vástago
16 mm

Referencia	Designación ISO	Longitud	EU	SA	UK
KEN1069543Y	SCLCR 1616 H09	100 mm	Req.	Req.	0
KEN1069543Z	SCLCR 2020 K09	125 mm	Req.	Req.	1

KENNEDY
INDUSTRIAL

Broca de mango cónico · 7 piezas · HSS

Taladrar el material especificado para esta referencia.



Acabado / recubrimiento
Acabado brillante

Ángulo de hélice
Normal

Referencia	Piezas	EU	SA	UK
KEN0258890K	7	0	Req.	50

EU = Europa | SA = Sudáfrica | UK = Reino Unido | Req. = bajo consulta
Stock regional comprobado el 12 nov 2026 | 50+ = 50 o más

Dimensiones en mm salvo indicación

CORTE DE METAL

KENNEDY
INDUSTRIAL

Broca de serie corta · Vástago cilíndrico · Metal duro · Métrico

Taladrar el material especificado para esta referencia.



Acabado / recubrimiento
Brillante

Ángulo de hélice
30 °

Referencia	Diámetro de broca (métrico)	Longitud	EU	SA	UK
KEN1583100K	1 mm	26 mm	Req.	Req.	0
KEN1583130K	1.3 mm	30 mm	Req.	Req.	50+
KEN1583160K	1.6 mm	34 mm	Req.	Req.	3
KEN1583180K	1.8 mm	36 mm	Req.	Req.	50+

KENNEDY
INDUSTRIAL

Hojas de sierra de calar · Acero de alto contenido en carbono

Cortar con una sierra o portahojas compatible.

Material de la hoja
Acero de alto contenido en carbono

Referencia	Longitud	Longitud / variante	EU	SA	UK
KEN2401110K	100 mm	100mm · 100mm, High Carbon Steel, Milled	0	0	50+
KEN2401210K	83 mm	83mm · 83mm, High Carbon Steel	0	0	16
KEN2402340K	117 mm	117mm	Req.	0	50+

KENNEDY
INDUSTRIAL

Mordaza de plato de torno · Dentado · Blando

Sujetar una pieza en un plato de torno compatible.



Referencia de mordaza
AJ06

Referencia	A	EU	SA	UK
KEN4903060K	57 mm	0	0	0
KEN4903070K	64 mm	0	0	0
KEN4903090K	70 mm	0	0	0
KEN4903120K	76 mm	0	0	0

KENNEDY
INDUSTRIAL

Kit de reparación de roscas UNC, modelo nuevo

Componente o accesorio para la herramienta indicada.



Referencia	Rosca	Tipo	EU	SA	UK
KEN6212245R	3/8in-16	Kit de reparación de roscas	0	Req.	6

EU = Europa | SA = Sudáfrica | UK = Reino Unido | Req. = bajo consulta
Stock regional comprobado el 12 nov 2026 | 50+ = 50 o más

CORTE DE METAL

KENNEDY
INDUSTRIAL

Broca de serie corta · Vástago cilíndrico · Metal duro · Métrico

Taladrar el material especificado para esta referencia.



Acabado / recubrimiento
Brillante

Ángulo de hélice
30 °

Referencia	Diámetro de broca (métrico)	Longitud	EU	SA	UK
KEN1583220K	2.2 mm	40 mm	Req.	Req.	50+
KEN1583280K	2.8 mm	46 mm	Req.	Req.	50+
KEN1583300K	3 mm	46 mm	Req.	Req.	26
KEN1583320K	3.2 mm	49 mm	Req.	Req.	50+

KENNEDY
INDUSTRIAL

Macho de máquina · Ranura helicoidal · Métrico · Grueso

Realizar la rosca interior especificada.



Norma dimensional
BS 949

Acabado / recubrimiento
Brillante

Referencia	Rosca	Longitud	EU	SA	UK
KEN1851340K	M3	48mm	Req.	0	0
KEN1851400K	M6	66mm	Req.	0	50+
KEN1851420K	M8	72mm	Req.	0	50+
KEN1851440K	M10	80mm	Req.	0	0

KENNEDY
INDUSTRIAL

Plato divisor para mesa giratoria

Posicionar o dividir el giro de una pieza para mecanizarla.

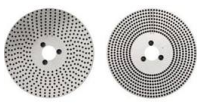

Referencia	Tipo	EU	SA	UK
KEN4377126R	Plato divisor para mesa giratoria	Req.	Req.	10

KENNEDY
INDUSTRIAL

Pasadores y tornillos de repuesto para placas de asiento

Sustituir el componente indicado en una herramienta compatible.



Referencia	Tipo	EU	SA	UK
KEN1076918Q	Pasador de asiento	Req.	Req.	9
KEN1076918Z	Tornillo de asiento	Req.	Req.	10

EU = Europa | SA = Sudáfrica | UK = Reino Unido | Req. = bajo consulta
Stock regional comprobado el 12 nov 2026 | 50+ = 50 o más

CORTE DE METAL

KENNEDY
INDUSTRIAL

Broca de serie corta · Vástago cilíndrico · Metal duro · Métrico

Taladrar el material especificado para esta referencia.



Acabado / recubrimiento
Brillante

Ángulo de hélice
30 °

Referencia	Diámetro de broca (métrico)	Longitud	EU	SA	UK
KEN1583330K	3.3 mm	49 mm	Req.	Req.	37
KEN1583350K	3.5 mm	52 mm	Req.	Req.	9
KEN1583370K	3.7 mm	52 mm	Req.	Req.	50+
KEN1583380K	3.8 mm	55 mm	Req.	Req.	40

KENNEDY
INDUSTRIAL

Macho de máquina · Ranura helicoidal · Métrico · Grueso

Realizar la rosca interior especificada.



Norma dimensional
BS 949

Acabado / recubrimiento
Brillante

Referencia	Rosca	Longitud	EU	SA	UK
KEN1851480K	M16	102mm	Req.	0	23

KENNEDY
INDUSTRIAL

Cono Morse

Marcar, alinear, introducir o extraer piezas según el tipo de punzón, botador o cuña.



Normas declaradas
ISO 238 BS 1660 : 2

Referencia	Variante	EU	SA	UK
KEN4829500K	0	0	5	34
KEN4829520K	1 & 2	50+	50+	50+
KEN4829530K	3	13	50+	50+
KEN4829540K	4	38	33	50+

KENNEDY
INDUSTRIAL

Llaves de repuesto

Sustituir el componente indicado en una herramienta compatible.



Referencia	Tipo	Variante	EU	SA	UK
KEN1076917V	Llave	TXW15	Req.	Req.	10
KEN1076918U	Llave	TXW08	Req.	Req.	10

EU = Europa | SA = Sudáfrica | UK = Reino Unido | Req. = bajo consulta
Stock regional comprobado el 12 nov 2026 | 50+ = 50 o más

CORTE DE METAL

KENNEDY
INDUSTRIAL

Broca de serie corta · Vástago cilíndrico · Metal duro · Métrico

Taladrar el material especificado para esta referencia.



Acabado / recubrimiento
Brillante

Ángulo de hélice
30 °

Referencia	Diámetro de broca (métrico)	Longitud	EU	SA	UK
KEN1583390K	3.9 mm	55 mm	Req.	Req.	6
KEN1583400K	4 mm	55 mm	Req.	Req.	34
KEN1583420K	4.2 mm	55 mm	Req.	Req.	28
KEN1583500K	5 mm	62 mm	Req.	Req.	50+

KENNEDY
INDUSTRIAL

Macho de máquina · Ranura helicoidal · Métrico · Grueso

Realizar la rosca interior especificada.



Norma dimensional
BS 949

Acabado / recubrimiento
Templado al vapor

Referencia	Rosca	Longitud	EU	SA	UK
KEN1851940K	M3	48mm	Req.	0	39
KEN1851960K	M4	53mm	Req.	0	50+
KEN1851980K	M5	58mm	Req.	0	50+
KEN1852040K	M10	80mm	Req.	0	50+

KENNEDY
INDUSTRIAL

Casquillo para broca · 5 piezas

Adaptar herramientas de vástago cónico a un husillo o portaherramientas compatible.



Normas declaradas
ISO 238 BS 1660 : 2

Referencia	Peso	Piezas	EU	SA	UK
KEN4829900K	995 g	5	5	6	50+

KENNEDY
INDUSTRIAL

Broca para mampostería

Taladrar el material especificado para esta referencia.



Acabado / recubrimiento
Con punta de carburo de tungsteno

Material
Acero

Referencia	Piezas	EU	SA	UK
KEN0555170K	7	1	5	50+
KEN0555320K	16	1	7	50+

EU = Europa | SA = Sudáfrica | UK = Reino Unido | Req. = bajo consulta
Stock regional comprobado el 12 nov 2026 | 50+ = 50 o más

CORTE DE METAL

KENNEDY
INDUSTRIAL

Broca de serie corta · Vástago cilíndrico · Metal duro · Métrico

Taladrar el material especificado para esta referencia.



Acabado / recubrimiento
Brillante

Ángulo de hélice
30 °

Referencia	Diámetro de broca (métrico)	Longitud	EU	SA	UK
KEN1583550K	5.5 mm	66 mm	Req.	Req.	49
KEN1583800K	8 mm	79 mm	Req.	Req.	46
KEN1584100K	10 mm	89 mm	Req.	Req.	19

KENNEDY
INDUSTRIAL

Mordazas blandas para plato de espiral

Sujetar una pieza en un plato de torno compatible.



Referencia	Referencia de mordaza	EU	SA	UK
KEN4901130K	EJM	0	0	0
KEN4901140K	EJN	0	0	0
KEN4901150K	ELO	0	0	0
KEN4901160K	EJP	0	0	0

KENNEDY
INDUSTRIAL

Mordaza de plato de torno · Dentado · Blando

Sujetar una pieza en un plato de torno compatible.



Referencia de mordaza
AJ15

Referencia	A	EU	SA	UK
KEN4903150K	95 mm	0	0	0
KEN4903250K	159 mm	Req.	Req.	0
KEN4903650K	121 mm	Req.	Req.	0

KENNEDY
INDUSTRIAL

Herramienta con placa soldada · P30

Realizar la operación de torneado, refrentado o trabajo de torno indicada.



Ángulo de incidencia
6 °

Materiales de aplicación
Acero

Referencia	Longitud	EU	SA	UK
KEN1004370K	3-1/2 in.	0	0	0

EU = Europa | SA = Sudáfrica | UK = Reino Unido | Req. = bajo consulta
Stock regional comprobado el 12 nov 2026 | 50+ = 50 o más

Dimensiones en mm salvo indicación

CORTE DE METAL

KENNEDY
INDUSTRIAL
Buril · Métrico · Cobalto · Cuadrado · HSS

Proporcionar un buril en bruto o sección de corte para la aplicación de mecanizado indicada.



Ángulo de bisel
15 °

Tipo de ángulo del extremo
Dos extremos biselados

Referencia	L × W × H	EU	SA	UK
KEN0903500K	80 × 5mm × 5 mm	Req.	0	0
KEN0903610K	80 × 6mm × 6 mm	Req.	0	0
KEN0903620K	100 × 6 × 6 mm	Req.	0	0
KEN0903640K	160 × 6 × 6 mm	Req.	0	0

KENNEDY
INDUSTRIAL
Macho de máquina · Ranura helicoidal · Métrico · Grueso

Realizar la rosca interior especificada.



Norma dimensional
BS 949

Acabado / recubrimiento
Templado al vapor

Referencia	Rosca	Longitud	EU	SA	UK
KEN1852060K	M12	89mm	Req.	0	50+
KEN1852080K	M16	102mm	Req.	0	37
KEN1852100K	M20	112mm	Req.	0	11
KEN1852120K	M24	130mm	Req.	0	47

KENNEDY
INDUSTRIAL
Muelle expulsor

Ayudar a expulsar el recorte de una corona perforadora compatible.



Referencia	Artículo	EU	SA	UK
KEN0501970K	Portacoronas	0	50	50+

KENNEDY
INDUSTRIAL
Broca para mampostería

Taladrar el material especificado para esta referencia.



Acabado / recubrimiento
Con punta de carburo de tungsteno

Material
Acero

Referencia	Piezas	EU	SA	UK
KEN0555070K	7	4	15	50+

EU = Europa | SA = Sudáfrica | UK = Reino Unido | Req. = bajo consulta
Stock regional comprobado el 12 nov 2026 | 50+ = 50 o más

Dimensiones en mm salvo indicación

CORTE DE METAL

KENNEDY
INDUSTRIAL
Buril · Métrico · Cobalto · Cuadrado · HSS

Proporcionar un buril en bruto o sección de corte para la aplicación de mecanizado indicada.



Ángulo de bisel
15 °

Tipo de ángulo del extremo
Dos extremos biselados

Referencia	L × W × H	EU	SA	UK
KEN0903670K	80 × 8mm × 8 mm	Req.	0	0
KEN0903680K	100 × 8 × 8 mm	0	0	50+
KEN0903700K	160 × 8 × 8 mm	Req.	0	0
KEN0903730K	80 × 10mm × 10 mm	0	1	0

KENNEDY
INDUSTRIAL
Macho de máquina · Punta helicoidal · Métrico · Grueso

Realizar la rosca interior especificada.



Norma dimensional
BS 949

Acabado / recubrimiento
Templado al vapor

Referencia	Rosca	Longitud	EU	SA	UK
KEN1850780K	M4	53mm	Req.	0	50+
KEN1850820K	M6	66mm	Req.	2	21
KEN1850860K	M10	80mm	Req.	0	50+
KEN1850880K	M12	89mm	Req.	0	50+

KENNEDY
INDUSTRIAL
Llave

Sujetar un macho o terraja compatible para roscar a mano.



Norma dimensional
ISO 529

Referencia	Piezas	Tipo	EU	SA	UK
KEN5188480K	2	Juego de giramachos de barra de mango recto	Req.	22	50+

KENNEDY
INDUSTRIAL
Broca para mampostería

Taladrar el material especificado para esta referencia.

Acabado / recubrimiento
Con punta de carburo de tungsteno

Material
Acero

Referencia	Longitud	Piezas	EU	SA	UK
KEN0553140K	300 mm	1	0	0	50+

EU = Europa | SA = Sudáfrica | UK = Reino Unido | Req. = bajo consulta
Stock regional comprobado el 12 nov 2026 | 50+ = 50 o más

Dimensiones en mm salvo indicación

CORTE DE METAL

KENNEDY
INDUSTRIAL
Buril · Métrico · Cobalto · Cuadrado · HSS

Proporcionar un buril en bruto o sección de corte para la aplicación de mecanizado indicada.



Ángulo de bisel
15 °

Tipo de ángulo del extremo
Dos extremos biselados

Referencia	L × W × H	EU	SA	UK
KEN0903740K	100 × 10 × 10 mm	0	0	0
KEN0903750K	125 × 10 × 10 mm	0	0	0
KEN0903760K	160 × 10 × 10 mm	Req.	8	0
KEN0903800K	100 × 12 × 12 mm	0	0	0

KENNEDY
INDUSTRIAL
Macho de máquina · Punta helicoidal · Métrico · Grueso

Realizar la rosca interior especificada.



Norma dimensional
BS 949

Acabado / recubrimiento
Templado al vapor

Referencia	Rosca	Longitud	EU	SA	UK
KEN1850900K	M16	102mm	Req.	0	3

KENNEDY
INDUSTRIAL
Cono Morse

Marcar, alinear, introducir o extraer piezas según el tipo de punzón, botador o cuña.



Normas declaradas
ISO 238 BS 1660 : 2

Referencia	Variante	EU	SA	UK
KEN4829560K	5 & 6	17	21	50+

KENNEDY
INDUSTRIAL
Corona perforadora · Plano

Cortar orificios circulares en materiales adecuados.



Referencia	EU	SA	UK
KEN5974230K	0	0	50+

EU = Europa | SA = Sudáfrica | UK = Reino Unido | Req. = bajo consulta
Stock regional comprobado el 12 nov 2026 | 50+ = 50 o más

CORTE DE METAL

KENNEDY
INDUSTRIAL
Buril · Métrico · Cobalto · Cuadrado · HSS

Proporcionar un buril en bruto o sección de corte para la aplicación de mecanizado indicada.



Ángulo de bisel
15 °

Tipo de ángulo del extremo
Dos extremos biselados

Referencia	L × W × H	EU	SA	UK
KEN0903820K	160 × 12 × 12 mm	0	0	50+
KEN0903860K	100 × 14 × 14 mm	Req.	0	0
KEN0903880K	160 × 14 × 14 mm	Req.	10	0
KEN0903920K	100 × 16 × 16 mm	Req.	0	0

KENNEDY
INDUSTRIAL
Hojas de sierra de calar · Acero · HSS

Cortar con una sierra o portahojas compatible.



Material de la hoja
Acero rápido

Referencia	Longitud	Tipo de filo / variante	EU	SA	UK
KEN2401160K	92 mm	Wavy · 92mm, High Speed Steel, Wavy	Req.	Req.	Req.
KEN2401170K	92 mm	Wavy · 92mm, High Speed Steel	4	0	50+
KEN2401270K	100 mm	Lateral	4	1	50+
KEN2401450K	100 mm	Lateral rectificado	0	0	50+

KENNEDY
INDUSTRIAL
Giramachos

Sujetar un macho o terraja compatible para roscar a mano.



Norma dimensional
ISO 529

Referencia	Piezas	Tipo	EU	SA	UK
KEN5188470K	1	Giramachos de barra de mango recto	0	34	50+

KENNEDY
INDUSTRIAL
Broca para mampostería · Medio

Taladrar el material especificado para esta referencia.



Acabado / recubrimiento
Con punta de carburo de tungsteno

Material
Acero

Referencia	Longitud	Piezas	EU	SA	UK
KEN0551180K	150 mm	1	0	20	50+

EU = Europa | SA = Sudáfrica | UK = Reino Unido | Req. = bajo consulta
Stock regional comprobado el 12 nov 2026 | 50+ = 50 o más

Dimensiones en mm salvo indicación

CORTE DE METAL

KENNEDY
INDUSTRIAL
Buril · Métrico · Cobalto · Cuadrado · HSS

Proporcionar un buril en bruto o sección de corte para la aplicación de mecanizado indicada.



Ángulo de bisel
15 °

Tipo de ángulo del extremo
Dos extremos biselados

Referencia	L × W × H	EU	SA	UK
KEN0903925K	120 × 16 × 16 mm	0	0	20
KEN0903930K	160 × 20 × 20 mm	Req.	0	0

KENNEDY
INDUSTRIAL
Herramienta con placa soldada · ISO7

Realizar la operación de torneado, refrentado o trabajo de torno indicada.



Calidad del material
K20

Altura del vástago
1/2 in.

Referencia	Longitud	Sentido de corte / variante	EU	SA	UK
KEN1000014R	4 in.	Left Hand · 12X08 LH INS WIDTH 3MM K20	Req.	Req.	28
KEN1000014T	5 in.	Left Hand · 20X12 LH INS WIDTH 4MM K20	Req.	Req.	25
KEN1000015F	5 in.	Right Hand · 20X12 RH INS WIDTH 5MM P30	Req.	Req.	23
KEN1000015G	5 1/2 in.	Right Hand · 25X16 RH INS WIDTH 6MM K20	Req.	Req.	25

KENNEDY
INDUSTRIAL
Barra de mandrinar · Derecha · Acero

Sujetar la plaquita o herramienta indicada para la operación de mecanizado correspondiente.



Referencia	Designación ISO	EU	SA	UK
KEN1065658V	S12K SDQCR 07	Req.	Req.	1
KEN1065658W	S20R SDQCR 11	Req.	Req.	2
KEN1065658X	S25S SDQCR 11	Req.	Req.	2
KEN1067870W	S12K SDUCR 07	Req.	Req.	3

KENNEDY
INDUSTRIAL
Torneado con punta redonda recta · Redondo · K20

Realizar la operación de torneado, refrentado o trabajo de torno indicada.



Ángulo de incidencia
6 °

Ángulo incluido
30 °

Referencia	Longitud	EU	SA	UK
KEN1000150K	4 in.	0	5	4

EU = Europa | SA = Sudáfrica | UK = Reino Unido | Req. = bajo consulta
Stock regional comprobado el 12 nov 2026 | 50+ = 50 o más

CORTE DE METAL

KENNEDY
INDUSTRIAL
Cuchilla acodada · ISO6

Realizar la operación de torneado, refrentado o trabajo de torno indicada.



Calidad del material
K20

Altura del vástago
2/5 in.

Referencia	Longitud	Sentido de corte / variante	EU	SA	UK
KEN1000010H	3 1/2 in.	Left Hand · 10X10 LH K20	Req.	Req.	30
KEN1000010J	3 1/2 in.	Left Hand · 10X10 LH P30	Req.	Req.	30
KEN1000010K	3 1/2 in.	Right Hand · 10X10 RH K20	Req.	Req.	30
KEN1000010L	3 1/2 in.	Right Hand · 10X10 RH P30	Req.	Req.	30

KENNEDY
INDUSTRIAL
Hojas de sierra de calar · Acero · HSS

Cortar con una sierra o portahojas compatible.



Material de la hoja
Acero rápido

Referencia	Longitud	Tipo de filo / variante	EU	SA	UK
KEN2403450K	132 mm	Ondulado	0	0	50+

KENNEDY
INDUSTRIAL
Cono Morse

Adaptar herramientas de vástago cónico a un husillo o portaherramientas compatible.



Normas declaradas
ISO 238 BS 1660 : 2

Referencia	Longitud	Peso	EU	SA	UK
KEN4825210K	4 in.	274 g	Req.	Req.	1
KEN4825340K	2 in.	1672 g	Req.	Req.	0
KEN4825430K	6 in.	1239 g	Req.	1	0
KEN4825560K	8 in.	3069 g	Req.	Req.	0

KENNEDY
INDUSTRIAL
Broca para mampostería · Estándar

Taladrar el material especificado para esta referencia.

Acabado / recubrimiento
Con punta de carburo de tungsteno

Material
Acero

Referencia	Longitud	Piezas	EU	SA	UK
KEN0550110K	100 mm	1	0	35	50+

EU = Europa | SA = Sudáfrica | UK = Reino Unido | Req. = bajo consulta
Stock regional comprobado el 12 nov 2026 | 50+ = 50 o más

CORTE DE METAL

KENNEDY
INDUSTRIAL
Cuchilla acodada · ISO6

Realizar la operación de torneado, refrentado o trabajo de torno indicada.



Calidad del material
P30

Altura del vástago
1/2 in.

Referencia	Longitud	Sentido de corte / variante	EU	SA	UK
KEN1000010M	4 in.	Right Hand · 12X12 RH P30	Req.	Req.	28
KEN1000010N	4 1/3 in.	Right Hand · 16X16 RH P30	Req.	Req.	28
KEN1000010P	5 in.	Right Hand · 20X20 RH P30	Req.	Req.	30
KEN1000010Q	5 1/2 in.	Right Hand · 25X25 RH P30	Req.	Req.	30

KENNEDY
INDUSTRIAL
Buril · Cobalto · Redondo · Pulgadas · HSS

Proporcionar un buril en bruto o sección de corte para la aplicación de mecanizado indicada.



Tipo de ángulo del extremo
Sin biselar

Acabado / recubrimiento
Sin recubrimiento

Referencia	L × W × H	EU	SA	UK
KEN0904110K	4mm × 4/16in. × 3/16 in.	Req.	Req.	0
KEN0904140K	3mm × 1/4in. × 1/4 in.	Req.	0	0
KEN0904150K	4mm × 1/4in. × 1/4 in.	Req.	Req.	0
KEN0904260K	4mm × 1/2in. × 1/2 in.	Req.	Req.	0

KENNEDY
INDUSTRIAL
Recambio de mandriles

Sustituir el componente indicado en una herramienta compatible.



Material
Cromo-molibdeno

Referencia	Medida	Compatibilidad	EU	SA	UK
KEN1449547X	ER16	Portapinzas ER	Req.	Req.	27

KENNEDY
INDUSTRIAL
Broca para mampostería

Taladrar el material especificado para esta referencia.

Acabado / recubrimiento
Con punta de carburo de tungsteno

Material
Acero

Referencia	Longitud	Piezas	EU	SA	UK
KEN0554200K	400 mm	1	0	0	50+

EU = Europa | SA = Sudáfrica | UK = Reino Unido | Req. = bajo consulta
Stock regional comprobado el 12 nov 2026 | 50+ = 50 o más

Dimensiones en mm salvo indicación

CORTE DE METAL

KENNEDY
INDUSTRIAL
Cuchilla acodada · ISO6

Realizar la operación de torneado, refrentado o trabajo de torno indicada.



Calidad del material
K20

Altura del vástago
1/2 in.

Referencia	Longitud	Sentido de corte / variante	EU	SA	UK
KEN1000011D	4 in.	Left Hand · 12X12 LH P30	Req.	Req.	30
KEN1000011E	4 1/3 in.	Izquierda	Req.	Req.	30
KEN1000011F	5 in.	Left Hand · 20X20 LH P30	Req.	Req.	30
KEN1000011G	5 1/2 in.	Izquierda	Req.	Req.	30

KENNEDY
INDUSTRIAL
Buril · Cobalto · Redondo · Pulgadas · HSS

Proporcionar un buril en bruto o sección de corte para la aplicación de mecanizado indicada.



Tipo de ángulo del extremo
Sin biselar

Acabado / recubrimiento
Sin recubrimiento

Referencia	L × W × H	EU	SA	UK
KEN0904310K	4mm × 3/4in. × 3/4 in.	Req.	Req.	0

KENNEDY
INDUSTRIAL
Cono Morse

Adaptar herramientas de vástago cónico a un husillo o portaherramientas compatible.



Normas declaradas
ISO 238 BS 1660 : 2

Referencia	Longitud	Peso	EU	SA	UK
KEN4826220K	95 mm	236 g	Req.	Req.	34
KEN4826240K	125 mm	1162 g	Req.	Req.	0
KEN4826340K	135 mm	903 g	Req.	Req.	5

KENNEDY
INDUSTRIAL
Broca de serie normal · Vástago cilíndrico · 25 piezas · HSS

Taladrar el material especificado para esta referencia.



Acabado / recubrimiento
Punta con TiN

Material
Acero rápido

Referencia	Piezas	Tipo	EU	SA	UK
KEN1259020A	25	Broca de serie normal	Req.	Req.	30

EU = Europa | SA = Sudáfrica | UK = Reino Unido | Req. = bajo consulta
Stock regional comprobado el 12 nov 2026 | 50+ = 50 o más

Dimensiones en mm salvo indicación

CORTE DE METAL

KENNEDY
INDUSTRIAL
Cuchilla acodada · ISO6

Realizar la operación de torneado, refrentado o trabajo de torno indicada.



Calidad del material
K20

Altura del vástago
1/2 in.

Referencia	Longitud	Sentido de corte / variante	EU	SA	UK
KEN1000011V	4 in.	Right Hand · 12X12 RH K20	Req.	Req.	30
KEN1000011W	4 1/3 in.	Right Hand · 16X16 RH K20	Req.	Req.	30
KEN1000011X	5 in.	Right Hand · 20X20 RH K20	Req.	Req.	25
KEN1000011Y	5 1/2 in.	Right Hand · 25X25 RH K20	Req.	Req.	30

KENNEDY
INDUSTRIAL
Buril · Métrico · Cobalto · Redondo · HSS

Proporcionar un buril en bruto o sección de corte para la aplicación de mecanizado indicada.



Tipo de ángulo del extremo
Sin biselar

Acabado / recubrimiento
Sin recubrimiento

Referencia	L × W	EU	SA	UK
KEN0904510K	50 × 4mm	Req.	0	0
KEN0904530K	80 × 5mm	Req.	0	0
KEN0904570K	100 × 6 mm	0	0	0
KEN0904590K	80 × 8mm	0	0	0

KENNEDY
INDUSTRIAL
Portapinzas

Montar la herramienta de corte indicada en una máquina compatible.



Capacidad de pinza
ER16

Normas declaradas
BT-MAS 403

Referencia	Longitud	EU	SA	UK
KEN1443425U	70 mm	Req.	Req.	0

KENNEDY
INDUSTRIAL
Juego de pinzas de apriete · 2 piezas · KEN1448040K

Proporcionar o mantener un cabezal de roscado compatible.



Referencia	Compatibilidad	EU	SA	UK
KEN1447247W	KEN1448040K	Req.	Req.	6

EU = Europa | SA = Sudáfrica | UK = Reino Unido | Req. = bajo consulta
Stock regional comprobado el 12 nov 2026 | 50+ = 50 o más

Dimensiones en mm salvo indicación

CORTE DE METAL

KENNEDY
INDUSTRIAL
Cuchilla acodada · IS06

Realizar la operación de torneado, refrentado o trabajo de torno indicada.



Calidad del material
K20

Altura del vástago
1/2 in.

Referencia	Longitud	Sentido de corte / variante	EU	SA	UK
KEN1000012K	4 in.	Left Hand · 12X12 LH K20	Req.	Req.	30
KEN1000012Y	5 in.	Left Hand · 20X20 LH K20	Req.	Req.	30

KENNEDY
INDUSTRIAL
Herramienta con placa soldada · IS07

Realizar la operación de torneado, refrentado o trabajo de torno indicada.



Calidad del material
P30

Altura del vástago
4/5 in.

Referencia	Longitud	Sentido de corte / variante	EU	SA	UK
KEN1000015V	5 in.	Left Hand · 20X12 LH INS WIDTH 5MM P30	Req.	Req.	26
KEN1000015W	5 1/2 in.	Left Hand · 25X16 LH INS WIDTH 6MM K20	Req.	Req.	30
KEN1000016H	5 1/2 in.	Left Hand · 25X16 LH INS WIDTH 6MM P30	Req.	Req.	26
KEN1000016J	5 1/2 in.	Right Hand · 25X16 RH INS WIDTH 6MM P30	Req.	Req.	19

KENNEDY
INDUSTRIAL
Barra de mandrinar · Derecha · Acero

Sujetar la plaquita o herramienta indicada para la operación de mecanizado correspondiente.



Referencia	Designación ISO	EU	SA	UK
KEN1067870X	S16P SDUCR 07	Req.	Req.	6
KEN1067870Y	S20R SDUCR 07	Req.	Req.	1
KEN1067870Z	S20R SDUCR 11	Req.	Req.	3
KEN1067871A	S25S SDUCR 11	Req.	Req.	2

KENNEDY
INDUSTRIAL
Torneado con punta redonda recta · Redondo · P30

Realizar la operación de torneado, refrentado o trabajo de torno indicada.



Ángulo de incidencia
6 °

Ángulo incluido
30 °

Referencia	Longitud	EU	SA	UK
KEN1000100K	3-1/2 in.	0	0	28

EU = Europa | SA = Sudáfrica | UK = Reino Unido | Req. = bajo consulta
Stock regional comprobado el 12 nov 2026 | 50+ = 50 o más

Dimensiones en mm salvo indicación

CORTE DE METAL

KENNEDY
INDUSTRIAL

Fresa de ranurar · Metal duro · Longitud normal · Métrico · 3 labios

Fresar ranuras, perfiles o superficies adecuados a las aplicaciones de la fresa.



Acabado / recubrimiento
Sin recubrimiento

Ángulo de hélice
30 °

Referencia	Diámetro de fresa	Longitud	EU	SA	UK
KEN1613020K	1mm	40mm	0	0	50+
KEN1613030K	1.5mm	40mm	0	0	50+
KEN1613040K	2mm	32mm	1	0	50+
KEN1613050K	2.5mm	32mm	0	0	47

KENNEDY
INDUSTRIAL

Buril · Métrico · Cobalto · Redondo · HSS

Proporcionar un buril en bruto o sección de corte para la aplicación de mecanizado indicada.



Tipo de ángulo del extremo
Sin biselar

Acabado / recubrimiento
Sin recubrimiento

Referencia	L × W	EU	SA	UK
KEN0904630K	125 × 8 mm	0	0	0
KEN0904670K	80 × 10mm	0	0	50+
KEN0904690K	100 × 10 mm	0	0	18
KEN0904810K	160 × 12 mm	Req.	0	24

KENNEDY
INDUSTRIAL

Llave

Sustituir el componente indicado en una herramienta compatible.



Material
Acero aleado

Referencia	Medida	Compatibilidad	EU	SA	UK
KEN1449547V	ER32	Portapinzas ER	Req.	Req.	39

KENNEDY
INDUSTRIAL

Juego de pinzas de apriete · 2 piezas · KEN1448050K

Proporcionar o mantener un cabezal de roscado compatible.



Referencia	Compatibilidad	EU	SA	UK
KEN1441541W	KEN1448050K	Req.	Req.	5

EU = Europa | SA = Sudáfrica | UK = Reino Unido | Req. = bajo consulta
Stock regional comprobado el 12 nov 2026 | 50+ = 50 o más

Dimensiones en mm salvo indicación

CORTE DE METAL

KENNEDY
INDUSTRIAL

Fresa de ranurar · Metal duro · Longitud normal · Métrico · 3 labios

Fresar ranuras, perfiles o superficies adecuados a las aplicaciones de la fresa.



Acabado / recubrimiento
Sin recubrimiento

Ángulo de hélice
30 °

Referencia	Diámetro de fresa	Longitud	EU	SA	UK
KEN1613060K	3mm	32mm	0	0	50+
KEN1613080K	4mm	40mm	0	0	50+
KEN1613100K	5mm	50mm	0	0	1
KEN1613120K	6mm	50mm	0	0	50+

KENNEDY
INDUSTRIAL

Broca de centrar · DIN333A · HSS

Taladrar el material especificado para esta referencia.



Referencia	Variante	EU	SA	UK
KEN0256434W	1	Req.	Req.	50+
KEN0256434X	2	Req.	Req.	50+
KEN0256434Y	3	Req.	Req.	50+
KEN0256434Z	4	Req.	Req.	50+

KENNEDY
INDUSTRIAL

Juego de pinzas de apriete · ER11 · 13 piezas

Sujetar una herramienta o pieza en un portapinzas compatible.



Referencia	Piezas	Tipo	EU	SA	UK
KEN1441635A	13	ER11	Req.	Req.	19

KENNEDY
INDUSTRIAL

Juego de pinzas de apriete · 2 piezas · KEN1448060K

Proporcionar o mantener un cabezal de roscado compatible.



Referencia	Compatibilidad	EU	SA	UK
KEN1440856B	KEN1448060K	Req.	Req.	0

EU = Europa | SA = Sudáfrica | UK = Reino Unido | Req. = bajo consulta
Stock regional comprobado el 12 nov 2026 | 50+ = 50 o más

Dimensiones en mm salvo indicación

CORTE DE METAL

KENNEDY
INDUSTRIAL

Fresa de ranurar · Metal duro · Longitud normal · Métrico · 3 labios

Fresar ranuras, perfiles o superficies adecuados a las aplicaciones de la fresa.



Acabado / recubrimiento
Sin recubrimiento

Ángulo de hélice
30 °

Referencia	Diámetro de fresa	Longitud	EU	SA	UK
KEN1613140K	7mm	60mm	0	0	0
KEN1613160K	8mm	60mm	0	0	39
KEN1613180K	9mm	60mm	0	0	50+
KEN1613320K	16mm	75mm	0	0	12

KENNEDY
INDUSTRIAL

Broca de centrar · DIN333A · HSS

Taladrar el material especificado para esta referencia.



Referencia	Variante	EU	SA	UK
KEN0256435A	5	Req.	Req.	50+
KEN0256435B	6	Req.	Req.	50+
KEN0256435C	7	Req.	Req.	50+

KENNEDY
INDUSTRIAL

Mordaza de plato de torno

Sujetar una pieza en un plato de torno compatible.



Referencia	Referencia de mordaza	EU	SA	UK
KEN4906000K	EK08	0	0	0
KEN4906010K	EK10	0	0	0
KEN4906020K	EK13	0	0	0
KEN4906030K	EK16	0	0	4

KENNEDY
INDUSTRIAL

Kit de reparación de roscas UNF, modelo nuevo

Componente o accesorio para la herramienta indicada.



Referencia	Rosca	Tipo	EU	SA	UK
KEN6213165R	1/4in-28	Kit de reparación de roscas	0	Req.	9

EU = Europa | SA = Sudáfrica | UK = Reino Unido | Req. = bajo consulta
Stock regional comprobado el 12 nov 2026 | 50+ = 50 o más

Dimensiones en mm salvo indicación

CORTE DE METAL

KENNEDY
INDUSTRIAL
Fresa de ranurar · Metal duro · Longitud normal · Métrico · 3 labios

Fresar ranuras, perfiles o superficies adecuados a las aplicaciones de la fresa.



Acabado / recubrimiento
Sin recubrimiento

Ángulo de hélice
30 °

Referencia	Diámetro de fresa	Longitud	EU	SA	UK
KEN1613360K	18mm	75mm	0	0	0
KEN1613400K	20mm	100mm	0	0	50+
KEN1613500K	25mm	150mm	0	0	0

KENNEDY
INDUSTRIAL
Mordazas blandas para plato de espiral

Sujetar una pieza en un plato de torno compatible.



Referencia	Referencia de mordaza	EU	SA	UK
KEN4901170K	EJQ	0	0	0
KEN4901180K	EJR	0	0	0

KENNEDY
INDUSTRIAL
Accesorio para bridas de cierre rápido

Adaptar o mantener un sargento o tornillo de banco compatible.



Referencia	Tipo	Compatibilidad / variante	EU	SA	UK
KEN4438020K	Husillo con capuchón	'U' bar type clamps · M4x0.7x25mm	Req.	Req.	50+
KEN4438100K	Husillo con capuchón	'U' bar type clamps · M8x1.25x63mm	Req.	Req.	50+
KEN4438140K	Husillo con capuchón	'U' bar type clamps · M10x1.5x85mm	Req.	Req.	0
KEN4438200K	Husillo con capuchón	'U' bar type clamps · 10UNCx1.3/8"	Req.	Req.	10

KENNEDY
INDUSTRIAL
Plaquita de torneado

Mecanizar el perfil de torneado o roscado indicado en un material compatible.



Acabado / recubrimiento
CVD

Material
Metal duro

Referencia	Rompevirutas	EU	SA	UK
KEN1209810J	M	Req.	Req.	0

EU = Europa | SA = Sudáfrica | UK = Reino Unido | Req. = bajo consulta
Stock regional comprobado el 12 nov 2026 | 50+ = 50 o más

Dimensiones en mm salvo indicación

CORTE DE METAL

KENNEDY
INDUSTRIAL
Plaquita de torneado

Mecanizar el perfil de torneado o roscado indicado en un material compatible.



Acabado / recubrimiento
CVD

Material
Metal duro

Referencia	Designación ISO	EU	SA	UK
KEN1201538Q	CCMT060204-FM C25PM	Req.	Req.	39
KEN1201538R	CCMT060204-R C25PM	Req.	Req.	50+
KEN1201714U	CCMT09T304-F C15PK	Req.	Req.	19
KEN1206371M	CCMT060204-M C15PK	Req.	Req.	49

KENNEDY
INDUSTRIAL
Fresa desechable · Serie larga · Métrico · 5% · KC3 · HSS-Co

Fresar ranuras, perfiles o superficies adecuados a las aplicaciones de la fresa.



Acabado / recubrimiento
TiCN

Material
Acero rápido al cobalto

Referencia	Diámetro de fresa	Longitud	EU	SA	UK
KEN0626040K	2mm	29mm	Req.	0	50+
KEN0626060K	2.5mm	32mm	Req.	0	50+
KEN0626080K	3mm	34mm	Req.	0	50+
KEN0626120K	4mm	39mm	Req.	0	50+

KENNEDY
INDUSTRIAL
Juego de pinzas de apriete · ER16 · 10 piezas

Sujetar una herramienta o pieza en un portapinzas compatible.



Referencia	Piezas	Tipo	EU	SA	UK
KEN1441635B	10	ER16	Req.	Req.	24

KENNEDY
INDUSTRIAL
Cono portabrocas · SDS

Montar un portabrocas compatible en el husillo de una máquina.



Referencia	Longitud	Peso	EU	SA	UK
KEN4429000K	75 mm	40 g	Req.	Req.	0

EU = Europa | SA = Sudáfrica | UK = Reino Unido | Req. = bajo consulta
Stock regional comprobado el 12 nov 2026 | 50+ = 50 o más

Dimensiones en mm salvo indicación

CORTE DE METAL

KENNEDY
INDUSTRIAL

Plaquita de torneado

Mecanizar el perfil de torneado o roscado indicado en un material compatible.



Acabado / recubrimiento
CVD

Material
Metal duro

Referencia	Designación ISO	EU	SA	UK
KEN1206371N	CCMT060204-M C25M	Req.	Req.	49
KEN1206371P	CCMT09T304-M C25M	Req.	Req.	27
KEN1206371Q	CCMT060208-R C25PM	Req.	Req.	50
KEN1206371R	CCMT09T302-FM C15P	Req.	Req.	27

KENNEDY
INDUSTRIAL

Fresa desechable · Serie larga · Métrico · 5% · KC3 · HSS-Co

Fresar ranuras, perfiles o superficies adecuados a las aplicaciones de la fresa.



Acabado / recubrimiento
TiCN

Material
Acero rápido al cobalto

Referencia	Diámetro de fresa	Longitud	EU	SA	UK
KEN0626160K	5mm	44.5mm	Req.	0	50+
KEN0626180K	5.5mm	46mm	Req.	0	50+
KEN0626200K	6mm	44.5mm	Req.	0	50+

KENNEDY
INDUSTRIAL

Mordaza de plato de torno

Sujetar una pieza en un plato de torno compatible.



Referencia	Referencia de mordaza	EU	SA	UK
KEN4906040K	EK20	0	0	1
KEN4906050K	EK25	0	0	6
KEN4906060K	EK32	0	0	2
KEN4906070K	EK40	0	0	1

KENNEDY
INDUSTRIAL

Juego de machos, terrajas y brocas · 28 piezas · UNF

Confirme el contenido suministrado antes de pedirlo. Cortar o reparar las roscas interiores y exteriores indicadas.



Acabado / recubrimiento del macho
Sin recubrimiento

Material del macho
Acero rápido

Referencia	Piezas	EU	SA	UK
KEN0869993K	28	Req.	Req.	50+

EU = Europa | SA = Sudáfrica | UK = Reino Unido | Req. = bajo consulta
Stock regional comprobado el 12 nov 2026 | 50+ = 50 o más

Dimensiones en mm salvo indicación

CORTE DE METAL

KENNEDY
INDUSTRIAL

Plaquita de torneado

Mecanizar el perfil de torneado o roscado indicado en un material compatible.



Acabado / recubrimiento
CVD

Material
Metal duro

Referencia	Designación ISO	EU	SA	UK
KEN1206371T	CCMT09T304-FM C25PM	Req.	Req.	50+
KEN1206371U	CCMT09T304-R C25PM	Req.	Req.	50+
KEN1206371V	CCMT09T308-R C25PM	Req.	Req.	50+
KEN1206742Y	CCMT060204-M C25M	Req.	Req.	5

KENNEDY
INDUSTRIAL

Fresa desechable · Serie corta · Pulgadas · 5% · KC3 · HSS-Co

Fresar ranuras, perfiles o superficies adecuados a las aplicaciones de la fresa.



Acabado / recubrimiento
Sin recubrimiento

Material
Acero rápido al cobalto

Referencia	Longitud	EU	SA	UK
KEN0620540K	3-1/32in.	0	0	50+
KEN0620560K	1-1/16in.	Req.	0	0
KEN0620580K	1-3/32in.	Req.	0	50+
KEN0620620K	1-11/32in.	0	0	50+

KENNEDY
INDUSTRIAL

Juego de pinzas de apriete · ER20 · 11 piezas

Sujetar una herramienta o pieza en un portapinzas compatible.



Referencia	Piezas	Tipo	EU	SA	UK
KEN1441635C	11	ER20	Req.	Req.	3

KENNEDY
INDUSTRIAL

Broca para taladro percutor · 7 piezas · SDS

Taladrar el material especificado para esta referencia.



Acabado / recubrimiento
Con punta de carburo de tungsteno

Material
Acero

Referencia	Piezas	EU	SA	UK
KEN0577000K	7	0	7	50+

EU = Europa | SA = Sudáfrica | UK = Reino Unido | Req. = bajo consulta
Stock regional comprobado el 12 nov 2026 | 50+ = 50 o más

CORTE DE METAL

KENNEDY
INDUSTRIAL
Plaquita de torneado

Mecanizar el perfil de torneado o roscado indicado en un material compatible.



Acabado / recubrimiento
CVD

Material
Metal duro

Referencia	Designación ISO	EU	SA	UK
KEN1207121R	CCMT060204-F C15PK	Req.	Req.	39
KEN1209951B	CCMT060202-FM C15P	Req.	Req.	44

KENNEDY
INDUSTRIAL
Broca de serie normal · Metal duro · Métrico

Taladrar el material especificado para esta referencia.



Acabado / recubrimiento
Sin recubrimiento

Ángulo de hélice
30 °

Referencia	Diámetro de broca (métrico)	Longitud	EU	SA	UK
KEN1580100K	1 mm	-	Req.	Req.	1
KEN1580250K	2.5 mm	57 mm	Req.	Req.	50+
KEN1580330K	3.3 mm	65 mm	Req.	Req.	50+
KEN1580350K	3.5 mm	70 mm	Req.	Req.	24

KENNEDY
INDUSTRIAL
Portaherramientas de torneado · Acero

Sujetar la plaquita o herramienta indicada para la operación de mecanizado correspondiente.



Ángulo de posición
93 °

Altura del vástago
12 mm

Referencia	Designación ISO	Longitud	EU	SA	UK
KEN1065668V	SDJCR 1212 F07	80 mm	Req.	Req.	1
KEN1065668W	SDJCR 1616 H11	100 mm	Req.	Req.	4
KEN1065668X	SDJCR 2020 K11	125 mm	Req.	Req.	2
KEN1069294A	SDJCL 1212 F07	80 mm	Req.	Req.	1

KENNEDY
INDUSTRIAL
Hojas de sierra de calar · Vástago cilíndrico

Cortar con una sierra o portahojas compatible.

Referencia	Material de la hoja	Variante	EU	SA	UK
KEN2404800K	HCS - Acero de alto contenido en carbono	JIGSAW BLADES (EQV. TO WOLF 91480) PKT-5	Req.	Req.	0
KEN2404840K	Acero de alto contenido en carbono	Jigsaw Blades, High Carbon Steel, Heavy Duty, Pack of 5	Req.	Req.	0
KEN2404850K	Acero de alto contenido en carbono	Jigsaw Blades, High Carbon Steel, Pack of 5	Req.	Req.	0

EU = Europa | SA = Sudáfrica | UK = Reino Unido | Req. = bajo consulta
Stock regional comprobado el 12 nov 2026 | 50+ = 50 o más

CORTE DE METAL

KENNEDY
INDUSTRIAL
Plaquita de torneado

Mecanizar el perfil de torneado o roscado indicado en un material compatible.



Acabado / recubrimiento
CVD

Material
Metal duro

Referencia	Designación ISO	EU	SA	UK
KEN1201844B	CNMG120404-F C25PM	Req.	Req.	40
KEN1201844C	CNMG120408-F C25PM	Req.	Req.	50
KEN1201844D	CNMG120404-M C25PM	Req.	Req.	50+
KEN1201844E	CNMG120408-M C25PM	Req.	Req.	50+

KENNEDY
INDUSTRIAL
Fresa desechable · Serie corta · Pulgadas · 5% · KC3 · HSS-Co

Fresar ranuras, perfiles o superficies adecuados a las aplicaciones de la fresa.



Acabado / recubrimiento
Sin recubrimiento

Material
Acero rápido al cobalto

Referencia	Longitud	EU	SA	UK
KEN0620660K	1-13/32in.	0	0	50+

KENNEDY
INDUSTRIAL
Accesorio para bridas de cierre rápido

Adaptar o mantener un sargento o tornillo de banco compatible.



Referencia	Tipo	Compatibilidad / variante	EU	SA	UK
KEN4438220K	Husillo con capuchón	'U' bar type clamps · 1/4UNCx1.3/4"	Req.	Req.	10
KEN4438260K	Husillo con capuchón	'U' bar type clamps · 5/16UNCx2.1/2"	Req.	Req.	5
KEN4438300K	Husillo con capuchón	'U' bar type clamps · 3/8UNCx3.1/2" -...	Req.	Req.	5
KEN4438340K	Husillo con capuchón	'U' bar type clamps · 1/2UNCx3.3/4" -...	Req.	Req.	5

KENNEDY
INDUSTRIAL
Broca para taladro percutor · SDS

Taladrar el material especificado para esta referencia.



Acabado / recubrimiento
Con punta de carburo de tungsteno

Material
Acero

Referencia	Piezas	EU	SA	UK
KEN0577020K	9	6	Req.	50+

EU = Europa | SA = Sudáfrica | UK = Reino Unido | Req. = bajo consulta
Stock regional comprobado el 12 nov 2026 | 50+ = 50 o más

Dimensiones en mm salvo indicación

CORTE DE METAL

KENNEDY
INDUSTRIAL
Plaquita de torneado

Mecanizar el perfil de torneado o roscado indicado en un material compatible.



Acabado / recubrimiento
CVD

Material
Metal duro

Referencia	Designación ISO	EU	SA	UK
KEN1201844F	CNMG120412-M C25PM	Req.	Req.	30
KEN1201844H	CNMG120412-R C25PM	Req.	Req.	50+
KEN1201844J	CNMG120416-R C25PM	Req.	Req.	50
KEN1201844K	CNMG160612-R C25PM	Req.	Req.	50

KENNEDY
INDUSTRIAL
Fresa desechable · Serie corta · Métrico · 5% · KC3 · HSS-Co

Fresar ranuras, perfiles o superficies adecuados a las aplicaciones de la fresa.



Acabado / recubrimiento
TiCN

Material
Acero rápido al cobalto

Referencia	Diámetro de fresa	Longitud	EU	SA	UK
KEN0625020K	1.5mm	24.5mm	Req.	0	50+
KEN0625040K	2mm	25.5mm	Req.	0	50+
KEN0625080K	3mm	28mm	0	0	50+
KEN0625120K	4mm	32.5mm	0	0	50+

KENNEDY
INDUSTRIAL
Juego de pinzas de apriete · ER25 · 15 piezas

Sujetar una herramienta o pieza en un portapinzas compatible.



Referencia	Piezas	Tipo	EU	SA	UK
KEN1441635D	15	ER25	Req.	Req.	25

KENNEDY
INDUSTRIAL
Broca para taladro percutor · SDS

Taladrar el material especificado para esta referencia.



Acabado / recubrimiento
Con punta de carburo de tungsteno

Material
Acero

Referencia	Longitud	Piezas	EU	SA	UK
KEN0572440K	210 mm	1	0	8	42

EU = Europa | SA = Sudáfrica | UK = Reino Unido | Req. = bajo consulta
Stock regional comprobado el 12 nov 2026 | 50+ = 50 o más

Dimensiones en mm salvo indicación

CORTE DE METAL

KENNEDY
INDUSTRIAL
Plaquita de torneado

Mecanizar el perfil de torneado o roscado indicado en un material compatible.



Acabado / recubrimiento
CVD

Material
Metal duro

Referencia	Designación ISO	EU	SA	UK
KEN1201844L	CNMG120404-M C25M	Req.	Req.	24
KEN1201844M	CNMG120408-M C25M	Req.	Req.	50+
KEN1201844N	CNMG120404-F C15PK	Req.	Req.	49
KEN1201844P	CNMG120408-M C15PK	Req.	Req.	50+

KENNEDY
INDUSTRIAL
Fresa desechable · Serie corta · Métrico · 5% · KC3 · HSS-Co

Fresar ranuras, perfiles o superficies adecuados a las aplicaciones de la fresa.



Acabado / recubrimiento
TiCN

Material
Acero rápido al cobalto

Referencia	Diámetro de fresa	Longitud	EU	SA	UK
KEN0625160K	5mm	36mm	0	0	50+
KEN0625200K	6mm	36mm	0	0	50+

KENNEDY
INDUSTRIAL
Portaherramientas de torneado · Acero

Sujetar la plaquita o herramienta indicada para la operación de mecanizado correspondiente.



Ángulo de posición
93 °

Altura del vástago
16 mm

Referencia	Designación ISO	Longitud	EU	SA	UK
KEN1069294B	SDJCL 1616 H11	100 mm	Req.	Req.	1
KEN1069294C	SDJCL 2020 K11	125 mm	Req.	Req.	3

KENNEDY
INDUSTRIAL
Broca de serie normal · 19 piezas · HSS

Taladrar el material especificado para esta referencia.



Acabado / recubrimiento
Punta con TiN

Material
Acero rápido

Referencia	Piezas	EU	SA	UK
KEN1259010A	19	Req.	Req.	48

EU = Europa | SA = Sudáfrica | UK = Reino Unido | Req. = bajo consulta
Stock regional comprobado el 12 nov 2026 | 50+ = 50 o más

Dimensiones en mm salvo indicación

CORTE DE METAL

KENNEDY
INDUSTRIAL
Plaquita de torneado

Mecanizar el perfil de torneado o roscado indicado en un material compatible.



Acabado / recubrimiento
CVD

Material
Metal duro

Referencia	Designación ISO	EU	SA	UK
KEN1203538Y	CNMG120408-R C25PM	Req.	Req.	50+

KENNEDY
INDUSTRIAL
Herramienta con placa soldada · ISO2

Realizar la operación de torneado, refrentado o trabajo de torno indicada.



Calidad del material
P30

Altura del vástago
4/5 in.

Referencia	Longitud	Sentido de corte / variante	EU	SA	UK
KEN1000003Z	5 in.	Right Hand · 20X20 RH P30	Req.	Req.	30
KEN1000004A	5 1/2 in.	Right Hand · 25X25 RH P30	Req.	Req.	29
KEN1000004M	5 1/2 in.	Izquierda	Req.	Req.	30
KEN1000005A	4 1/3 in.	Izquierda	Req.	Req.	28

KENNEDY
INDUSTRIAL
Herramienta soldada a tope · No.19

Realizar la operación de torneado, refrentado o trabajo de torno indicada.



Ángulo de posición
-30 °

Ángulo del radio de punta
3-8 °

Referencia	Longitud	Sentido de corte	EU	SA	UK
KEN0105120K	100 mm	Derecha	0	0	0
KEN0105160K	110 mm	Derecha	0	0	2
KEN0105200K	125 mm	Derecha	Req.	0	0
KEN0105250K	200 mm	Derecha	Req.	Req.	0

KENNEDY
INDUSTRIAL
Portacoronas SDS-PLUS

Componente o accesorio para la herramienta indicada.



Referencia	Material de la hoja	Variante	EU	SA	UK
KEN0501550K	Acero aleado	14-30mm HOLESAWARBOR	0	0	50+
KEN0501560K	Acero aleado	32-210mm HOLESAW ARBOR	1	0	50+

EU = Europa | SA = Sudáfrica | UK = Reino Unido | Req. = bajo consulta
Stock regional comprobado el 12 nov 2026 | 50+ = 50 o más

CORTE DE METAL

KENNEDY
INDUSTRIAL
Fresa de mango

Montar la herramienta de corte indicada en una máquina compatible.



Referencia	Ø	Tipo de vástago	EU	SA	UK
KEN1446879J	6 mm	BT40	Req.	Req.	9
KEN1446879K	8 mm	BT40	Req.	Req.	4
KEN1446879L	10 mm	BT40	Req.	Req.	6
KEN1446879M	12 mm	BT40	Req.	Req.	19

KENNEDY
INDUSTRIAL
Fresa desechable · Serie corta · Métrico · 5% · KC3 · HSS-Co

Fresar ranuras, perfiles o superficies adecuados a las aplicaciones de la fresa.



Acabado / recubrimiento
TiN

Material
Acero rápido al cobalto

Referencia	Diámetro de fresa	Longitud	EU	SA	UK
KEN0623010K	1mm	24.5mm	Req.	0	0
KEN0623020K	1.5mm	24.5mm	Req.	0	7
KEN0623040K	2mm	25.5mm	Req.	0	50+
KEN0623080K	3mm	25.5mm	Req.	0	50+

KENNEDY
INDUSTRIAL
Juego de pinzas de apriete · ER32 · 18 piezas

Sujetar una herramienta o pieza en un portapinzas compatible.



Referencia	Piezas	Tipo	EU	SA	UK
KEN1441635E	18	ER32	Req.	Req.	50+

KENNEDY
INDUSTRIAL
Mordaza de plato de torno · Dentado · Duro

Sujetar una pieza en un plato de torno compatible.



Referencia de mordaza
GT08

Referencia	A	EU	SA	UK
KEN4906880K	86 mm	0	0	0
KEN4906890K	99 mm	0	0	0

EU = Europa | SA = Sudáfrica | UK = Reino Unido | Req. = bajo consulta
Stock regional comprobado el 12 nov 2026 | 50+ = 50 o más

Dimensiones en mm salvo indicación

CORTE DE METAL

KENNEDY
INDUSTRIAL
Fresa de mango

Montar la herramienta de corte indicada en una máquina compatible.



Referencia	Ø	Tipo de vástago	EU	SA	UK
KEN1446879N	16 mm	BT40	Req.	Req.	23
KEN1446879P	20 mm	BT40	Req.	Req.	18
KEN1446879Q	25 mm	BT40	Req.	Req.	13
KEN1446879R	32 mm	BT40	Req.	Req.	5

KENNEDY
INDUSTRIAL
Fresa desechable · Serie corta · Métrico · 5% · KC3 · HSS-Co

Fresar ranuras, perfiles o superficies adecuados a las aplicaciones de la fresa.



Acabado / recubrimiento
TiN

Material
Acero rápido al cobalto

Referencia	Diámetro de fresa	Longitud	EU	SA	UK
KEN0623120K	4mm	25.5mm	Req.	0	50+
KEN0623160K	5mm	36mm	Req.	0	44
KEN0623200K	6mm	36mm	Req.	0	50+

KENNEDY
INDUSTRIAL
Plaquita de torneado

Mecanizar el perfil de torneado o roscado indicado en un material compatible.



Acabado / recubrimiento
CVD

Material
Metal duro

Referencia	Designación ISO	EU	SA	UK
KEN1202245E	VBMT160404-FM C25PM	Req.	Req.	50
KEN1202245F	VBMT160408-FM C25PM	Req.	Req.	50
KEN1202245J	VBMT110304-M C25M	Req.	Req.	49
KEN1202245K	VBMT160404-M C25M	Req.	Req.	49

KENNEDY
INDUSTRIAL
Corona perforadora · HSS

Cortar orificios circulares en materiales adecuados.



Material de la hoja
Bimetal de acero rápido

Referencia	Ø	Piezas	EU	SA	UK
KEN0502300K	16 - 51 mm	9	7	10	50+

EU = Europa | SA = Sudáfrica | UK = Reino Unido | Req. = bajo consulta
Stock regional comprobado el 12 nov 2026 | 50+ = 50 o más

CORTE DE METAL

KENNEDY
INDUSTRIAL
Fresa de mango

Montar la herramienta de corte indicada en una máquina compatible.



Referencia	Ø	Tipo de vástago	EU	SA	UK
KEN1447500B	6 mm	SK40 (DIN69871)	Req.	Req.	15
KEN1447500C	8 mm	SK40 (DIN69871)	Req.	Req.	12
KEN1447500D	10 mm	SK40 (DIN69871)	Req.	Req.	13
KEN1447500E	12 mm	SK40 (DIN69871)	Req.	Req.	11

KENNEDY
INDUSTRIAL
Cono portabrocas industrial, cono Morse a montaje roscado

Montar un portabrocas compatible en el husillo de una máquina.



Referencia	Peso	Montaje	EU	SA	UK
KEN4421120K	100 g	1/2in. × 20	1	8	50+
KEN4421380K	80 g	3/8in. × 24	1	10	50+
KEN4422120K	170 g	1/2in. × 20	6	31	41
KEN4422380K	170 g	3/8in. × 24	0	0	50+

KENNEDY
INDUSTRIAL
Juego de pinzas de apriete · ER40 · 23 piezas

Sujetar una herramienta o pieza en un portapinzas compatible.



Referencia	Piezas	Tipo	EU	SA	UK
KEN1441635F	23	ER40	Req.	Req.	14

KENNEDY
INDUSTRIAL
Mordaza de plato de torno · Dentado · Blando · 18" · 3

Sujetar una pieza en un plato de torno compatible.



Referencia de mordaza
BO18

Referencia	B	EU	SA	UK
KEN4905660K	76 mm	0	0	0
KEN4905960K	127 mm	0	0	0

EU = Europa | SA = Sudáfrica | UK = Reino Unido | Req. = bajo consulta
Stock regional comprobado el 12 nov 2026 | 50+ = 50 o más

Dimensiones en mm salvo indicación

CORTE DE METAL

KENNEDY
INDUSTRIAL
Fresa de mango

Montar la herramienta de corte indicada en una máquina compatible.



Referencia	Ø	Tipo de vástago	EU	SA	UK
KEN1447500F	16 mm	SK40 (DIN69871)	Req.	Req.	12
KEN1447500G	20 mm	SK40 (DIN69871)	Req.	Req.	12
KEN1447500H	25 mm	SK40 (DIN69871)	Req.	Req.	12
KEN1447500J	32 mm	SK40 (DIN69871)	Req.	Req.	12

KENNEDY
INDUSTRIAL
Cono portabrocas industrial, cono Morse a montaje roscado

Montar un portabrocas compatible en el husillo de una máquina.



Referencia	Peso	Montaje	EU	SA	UK
KEN4422580K	180 g	5/8in. x16	2	0	16
KEN4423120K	360 g	1/2in. × 20	4	8	50+
KEN4423580K	370 g	5/8in. × 16	0	0	26

KENNEDY
INDUSTRIAL
Plaquita de torneado

Mecanizar el perfil de torneado o roscado indicado en un material compatible.



Acabado / recubrimiento
CVD

Material
Metal duro

Referencia	Designación ISO	EU	SA	UK
KEN1202245L	VBMT110304-M C15PK	Req.	Req.	29
KEN1202245M	VBMT160404-M C15PK	Req.	Req.	44
KEN1203538Z	VBMT160404-R C25PM	Req.	Req.	50

EU = Europa | SA = Sudáfrica | UK = Reino Unido | Req. = bajo consulta
Stock regional comprobado el 12 nov 2026 | 50+ = 50 o más

CORTE DE METAL

KENNEDY
INDUSTRIAL
Herramienta con placa soldada · ISO2

Realizar la operación de torneado, refrentado o trabajo de torno indicada.



Calidad del material
P30

Altura del vástago
2/5 in.

Referencia	Longitud	Sentido de corte / variante	EU	SA	UK
KEN1000002F	3 1/2 in.	Derecha	Req.	Req.	30
KEN1000002G	4 in.	Izquierda	Req.	Req.	30
KEN1000002H	4 in.	Right Hand · 12X12 RH K20	Req.	Req.	30
KEN1000002J	4 in.	Right Hand · 12X12 RH P30	Req.	Req.	29

KENNEDY
INDUSTRIAL
Conos portabrocas industriales, accionamiento Bridgeport a cono Jacobs

Montar un portabrocas compatible en el husillo de una máquina.



Referencia	Peso	Longitud	EU	SA	UK
KEN4429610K	420 g	130 mm	0	0	1
KEN4429620K	440 g	135 mm	0	0	50+
KEN4429630K	510 g	145 mm	0	0	10
KEN4429660K	450 g	135 mm	0	0	14

KENNEDY
INDUSTRIAL
Portaherramientas de roscado · Exterior · 16 · 22

Sustituir el componente indicado en una herramienta compatible.



Referencia	Medida de plaquita	EU	SA	UK
KEN1075469R	16	Req.	Req.	10
KEN1075469T	22	Req.	Req.	22

EU = Europa | SA = Sudáfrica | UK = Reino Unido | Req. = bajo consulta
Stock regional comprobado el 12 nov 2026 | 50+ = 50 o más

FIJACIONES

KENNEDY
INDUSTRIAL
Pasador cilíndrico · Industrial · Pulgadas

Posicionar, retener o fijar piezas mediante el método indicado.



Norma principal
DIN 6325

Material
Acero

Referencia	Longitud	Diámetro del pasador / variante	EU	SA	UK
KEN6504100K	1/2 in.	1/16 in.	Req.	Req.	Req.
KEN6504620K	1/4 in.	-	Req.	Req.	Req.
KEN6504660K	3/8 in.	1/8 in.	Req.	Req.	Req.
KEN6504700K	1/2 in.	1/2 in.	Req.	Req.	Req.

KENNEDY
INDUSTRIAL
Pasador cilíndrico · Industrial · Métrico

Posicionar, retener o fijar piezas mediante el método indicado.



Norma principal
DIN 6325

Material
Acero

Referencia	Longitud	Diámetro del pasador / variante	EU	SA	UK
KEN6501790K	100 mm	-	Req.	Req.	Req.
KEN6501880K	25 mm	8 mm	Req.	Req.	Req.
KEN6501920K	35 mm	8 mm	Req.	Req.	Req.
KEN6501980K	50 mm	8 mm	Req.	Req.	Req.

KENNEDY
INDUSTRIAL
Herramienta magnética

Guiar o recuperar el objeto indicado para la herramienta magnética.

Material
Acero

Referencia	Longitud	Tipo	EU	SA	UK
KEN5184840K	914	Recogedor flexible	5	50+	50+

KENNEDY
INDUSTRIAL
Juego de pasadores partidos · Imperial · 200 piezas

Mantener disponibles las fijaciones indicadas para montaje o reparación.



Acabado / recubrimiento
Cincado

Material
Acero

Referencia	Tipo	EU	SA	UK
KEN6154420K	Juego de pasadores partidos	2	43	12

EU = Europa | SA = Sudáfrica | UK = Reino Unido | Req. = bajo consulta
Stock regional comprobado el 12 nov 2026 | 50+ = 50 o más

Dimensiones en mm salvo indicación

FIJACIONES

KENNEDY
INDUSTRIAL
Pasador cilíndrico · Industrial · Pulgadas

Posicionar, retener o fijar piezas mediante el método indicado.



Norma principal
DIN 6325

Material
Acero

Referencia	Longitud	Diámetro del pasador / variante	EU	SA	UK
KEN6504740K	5/8 in.	5/8 in. · 1/8x5/8" INCH PLAIN DOWEL PIN	Req.	Req.	Req.
KEN6504760K	3/4 in.	3/4 in.	Req.	Req.	Req.
KEN6504780K	7/8 in.	- · 1/8x7/8" INCH PLAIN DOWEL PIN	Req.	Req.	Req.
KEN6504800K	1 in.	1 in. · Dowel Pin, Plain, 1/8in × 1in, Steel,...	Req.	Req.	Req.

KENNEDY
INDUSTRIAL
Pasador cilíndrico · Industrial · Métrico

Posicionar, retener o fijar piezas mediante el método indicado.



Norma principal
DIN 6325

Material
Acero

Referencia	Longitud	Diámetro del pasador / variante	EU	SA	UK
KEN6502090K	90 mm	-	Req.	Req.	Req.
KEN6502150K	18 mm	-	Req.	Req.	Req.
KEN6502180K	25 mm	10 mm	Req.	Req.	Req.
KEN6502220K	35 mm	- · 10x35mm METRIC PLAIN DOWEL PIN	Req.	Req.	Req.

KENNEDY
INDUSTRIAL
Surtido de fijaciones · Métrico · 680 piezas

Mantener disponibles las fijaciones indicadas para montaje o reparación.



Acabado / recubrimiento
Cincado

Material
Acero

Referencia	Tipo	EU	SA	UK
KEN6154150K	Nut Kit	11	12	23

KENNEDY
INDUSTRIAL
Pasador de aletas

Confirme el diámetro del pasador y su unidad antes de pedirlo. Posicionar, retener o fijar piezas mediante el método indicado.



Referencia	Ø	Longitud	EU	SA	UK
KEN6484880K	1/8 mm	3 in.	Req.	Req.	Req.
KEN6485750K	1/4 mm	2-1/4 in.	Req.	Req.	Req.

EU = Europa | SA = Sudáfrica | UK = Reino Unido | Req. = bajo consulta
Stock regional comprobado el 12 nov 2026 | 50+ = 50 o más

Dimensiones en mm salvo indicación

FIJACIONES

KENNEDY
INDUSTRIAL
Pasador cilíndrico · Industrial · Pulgadas

Posicionar, retener o fijar piezas mediante el método indicado.



Norma principal
DIN 6325

Material
Acero

Referencia	Longitud	Diámetro del pasador / variante	EU	SA	UK
KEN6504960K	2 in.	- · 1/8x2" INCH PLAIN DOWEL PIN	Req.	Req.	Req.
KEN6505500K	1/2 in.	3/16 in.	Req.	Req.	Req.
KEN6505540K	5/8 in.	3/16 in.	Req.	Req.	Req.
KEN6505560K	3/4 in.	3/16 in.	Req.	Req.	Req.

KENNEDY
INDUSTRIAL
Pasador cilíndrico · Industrial · Métrico

Posicionar, retener o fijar piezas mediante el método indicado.



Norma principal
DIN 6325

Material
Acero

Referencia	Longitud	Diámetro del pasador / variante	EU	SA	UK
KEN6502350K	75 mm	-	Req.	Req.	Req.
KEN6502480K	25 mm	12 mm	Req.	Req.	Req.
KEN6502520K	35 mm	12 mm	Req.	Req.	Req.
KEN6502760K	24 mm	-	Req.	Req.	Req.

KENNEDY
INDUSTRIAL
Juego de tuercas con inserto de nailon · Métrico · 300 piezas

Mantener disponibles las fijaciones indicadas para montaje o reparación.



Acabado / recubrimiento
Cincado

Material
Acero

Referencia	Tipo	EU	SA	UK
KEN6154180K	Juego de tuercas con inserto de nailon	0	14	12

KENNEDY
INDUSTRIAL
Juego de pasadores elásticos

Mantener disponibles las fijaciones indicadas para montaje o reparación.



Material
Acero

Norma de rosca
Métrico

Referencia	Tipo	EU	SA	UK
KEN6154500K	Juego de pasadores elásticos	0	18	24

EU = Europa | SA = Sudáfrica | UK = Reino Unido | Req. = bajo consulta
Stock regional comprobado el 12 nov 2026 | 50+ = 50 o más

Dimensiones en mm salvo indicación

FIJACIONES

KENNEDY
INDUSTRIAL
Pasador cilíndrico · Industrial · Pulgadas

Posicionar, retener o fijar piezas mediante el método indicado.



Norma principal
DIN 6325

Material
Acero

Referencia	Longitud	Diámetro del pasador / variante	EU	SA	UK
KEN6505600K	1 in.	3/16 in.	Req.	Req.	Req.
KEN6505640K	1-1/4 in.	-	Req.	Req.	Req.
KEN6505680K	1-1/2 in.	3/16 in.	Req.	Req.	Req.
KEN6505760K	2 in.	3/16 in.	Req.	Req.	Req.

KENNEDY
INDUSTRIAL
Pasador cilíndrico · Industrial · Métrico

Posicionar, retener o fijar piezas mediante el método indicado.



Norma principal
DIN 6325

Material
Acero

Referencia	Longitud	Diámetro del pasador / variante	EU	SA	UK
KEN6502790K	30 mm	-	Req.	Req.	Req.
KEN6502800K	32 mm	-	Req.	Req.	Req.
KEN6502860K	45 mm	16 mm	Req.	Req.	Req.
KEN6502940K	70 mm	16 mm	Req.	Req.	Req.

KENNEDY
INDUSTRIAL
Tornillo · Métrico · 600 piezas

Mantener disponibles las fijaciones indicadas para montaje o reparación.



Acabado / recubrimiento
Cincado

Material
Acero

Referencia	Tipo	EU	SA	UK
KEN6154290K	Juego de tornillos de máquina y tuercas	0	Req.	19

KENNEDY
INDUSTRIAL
Herramienta magnética · Telescópico · Magnético

Guiar o recuperar el objeto indicado para la herramienta magnética.



Material
Acero

Referencia	Longitud	Tipo	EU	SA	UK
KEN5530100K	550	Recogedor magnético	Req.	Req.	Req.

EU = Europa | SA = Sudáfrica | UK = Reino Unido | Req. = bajo consulta
Stock regional comprobado el 12 nov 2026 | 50+ = 50 o más

Dimensiones en mm salvo indicación

FIJACIONES

KENNEDY
INDUSTRIAL
Pasador cilíndrico · Industrial · Pulgadas

Posicionar, retener o fijar piezas mediante el método indicado.



Norma principal
DIN 6325

Material
Acero

Referencia	Longitud	Diámetro del pasador / variante	EU	SA	UK
KEN6505840K	2-1/2 in.	- · 3/16x2.1/2" INCH PLAIN DOWEL PIN	Req.	Req.	Req.
KEN6506280K	3/8 in.	1/4 in.	Req.	Req.	Req.
KEN6506300K	1/2 in.	1/4 in.	Req.	Req.	Req.
KEN6506340K	5/8 in.	1/4 in.	Req.	Req.	Req.

KENNEDY
INDUSTRIAL
Pasador cilíndrico · Industrial · Métrico

Posicionar, retener o fijar piezas mediante el método indicado.



Norma principal
DIN 6325

Material
Acero

Referencia	Longitud	Diámetro del pasador / variante	EU	SA	UK
KEN6502980K	90 mm	16 mm	Req.	Req.	Req.
KEN6503020K	110 mm	-	Req.	Req.	Req.

KENNEDY
INDUSTRIAL
Surtido de fijaciones

Mantener disponibles las fijaciones indicadas para montaje o reparación.



Material
Latón

Referencia	Tipo	EU	SA	UK
KEN6154330K	Arandelas	0	0	0

KENNEDY
INDUSTRIAL
Imán de potencia

Sujetar o posicionar materiales ferromagnéticos compatibles en la aplicación indicada.



Altura total
20 mm

Referencia	Longitud	Anchura	EU	SA	UK
KEN5538120K	40 mm	25 mm	0	15	50+
KEN5538130K	45 mm	30 mm	0	Req.	50+
KEN5538140K	57 mm	40.5 mm	0	22	37

EU = Europa | SA = Sudáfrica | UK = Reino Unido | Req. = bajo consulta
Stock regional comprobado el 12 nov 2026 | 50+ = 50 o más

Dimensiones en mm salvo indicación

FIJACIONES

KENNEDY
INDUSTRIAL
Pasador cilíndrico · Industrial · Pulgadas

Posicionar, retener o fijar piezas mediante el método indicado.



Norma principal
DIN 6325

Material
Acero

Referencia	Longitud	Diámetro del pasador / variante	EU	SA	UK
KEN6506360K	3/4 in.	1/4 in.	Req.	Req.	Req.
KEN6506380K	7/8 in.	- · 1/4x7/8" INCH PLAIN DOWEL PIN	Req.	Req.	Req.
KEN6506400K	1 in.	1/4 in.	Req.	Req.	Req.
KEN6506440K	1-1/4 in.	1/4 in.	Req.	Req.	Req.

KENNEDY
INDUSTRIAL
Remache

Posicionar, retener o fijar piezas mediante el método indicado.



Referencia	Variante	EU	SA	UK
KEN5698510K	2.4mm	0	0	41
KEN5698520K	3.2mm	0	0	19
KEN5698530K	4.0mm	0	0	36
KEN5698540K	4.8mm	0	0	2

KENNEDY
INDUSTRIAL
Guía magnética de cables · Magnético

Guiar o recuperar el objeto indicado para la herramienta magnética.

Material
Plástico

Referencia	Longitud	Tipo	EU	SA	UK
KEN5169600K	495mm	Guía magnética de cables	0	0	4

KENNEDY
INDUSTRIAL
Herramienta magnética · Telescópico · Magnético

Guiar o recuperar el objeto indicado para la herramienta magnética.



Material
Acero

Referencia	Longitud	Tipo	EU	SA	UK
KEN5530360K	583	Recogedor magnético	13	15	50+

EU = Europa | SA = Sudáfrica | UK = Reino Unido | Req. = bajo consulta
Stock regional comprobado el 12 nov 2026 | 50+ = 50 o más

FIJACIONES

KENNEDY
INDUSTRIAL
Pasador cilíndrico · Industrial · Pulgadas

Posicionar, retener o fijar piezas mediante el método indicado.



Norma principal
DIN 6325

Material
Acero

Referencia	Longitud	Diámetro del pasador / variante	EU	SA	UK
KEN6506480K	1-1/2 in.	1/4 in.	Req.	Req.	Req.
KEN6506520K	1-3/4 in.	1/4 in.	Req.	Req.	Req.
KEN6506560K	2 in.	- · 1/4x2" INCH PLAIN DOWEL PIN	Req.	Req.	Req.
KEN6506600K	2-1/4 in.	1/4 in.	Req.	Req.	Req.

KENNEDY
INDUSTRIAL
Remache

Posicionar, retener o fijar piezas mediante el método indicado.



Referencia	Variante	EU	SA	UK
KEN5698550K	6.0mm	0	12	20

KENNEDY
INDUSTRIAL
Imán

Sujetar o posicionar materiales ferromagnéticos compatibles en la aplicación indicada.



Anchura
390 mm

Referencia	Capacidad	Longitud	EU	SA	UK
KEN5530220K	9kg	1040 mm	35	Req.	50+

KENNEDY
INDUSTRIAL
Imán de sujeción · Magnético

Sujetar o posicionar materiales ferromagnéticos compatibles en la aplicación indicada.



Altura total
35 mm

Referencia	Ø	EU	SA	UK
KEN5541200K	40 mm	0	Req.	50+
KEN5541240K	50 mm	0	0	50+

EU = Europa | SA = Sudáfrica | UK = Reino Unido | Req. = bajo consulta
Stock regional comprobado el 12 nov 2026 | 50+ = 50 o más

FIJACIONES

KENNEDY
INDUSTRIAL
Pasador cilíndrico · Industrial · Pulgadas

Posicionar, retener o fijar piezas mediante el método indicado.



Norma principal
DIN 6325

Material
Acero

Referencia	Longitud	Diámetro del pasador / variante	EU	SA	UK
KEN6506640K	2-1/2 in.	1/4 in.	Req.	Req.	Req.
KEN6506720K	3 in.	-	Req.	Req.	Req.
KEN6506850K	1/2 in.	-	Req.	Req.	Req.
KEN6506860K	3/4 in.	5/16 in.	Req.	Req.	Req.

KENNEDY
INDUSTRIAL
Imán de cazoleta · Corto

Sujetar o posicionar materiales ferromagnéticos compatibles en la aplicación indicada.



Material
Ferrita cerámica

Altura total
10.7 mm

Referencia	Ø	Rosca	EU	SA	UK
KEN5537020K	66 mm	M6	0	0	0
KEN5537040K	76 mm	M6	0	0	50+
KEN5537060K	100 mm	M6	0	0	50+
KEN5538260K	20 mm	-	0	50+	50+

KENNEDY
INDUSTRIAL
Herramienta magnética · Magnético

Guiar o recuperar el objeto indicado para la herramienta magnética.



Material
Plástico

Referencia	Longitud	Tipo	EU	SA	UK
KEN5169620K	135mm	Tapa magnética	0	0	0

KENNEDY
INDUSTRIAL
Herramienta magnética · Telescópico · Magnético

Guiar o recuperar el objeto indicado para la herramienta magnética.



Material
Acero

Referencia	Longitud	Tipo	EU	SA	UK
KEN5530140K	580mm	Recogedor magnético	22	50+	50+

EU = Europa | SA = Sudáfrica | UK = Reino Unido | Req. = bajo consulta
Stock regional comprobado el 12 nov 2026 | 50+ = 50 o más

Dimensiones en mm salvo indicación

FIJACIONES

KENNEDY
INDUSTRIAL
Pasador cilíndrico · Industrial · Pulgadas

Posicionar, retener o fijar piezas mediante el método indicado.



Norma principal
DIN 6325

Material
Acero

Referencia	Longitud	Diámetro del pasador / variante	EU	SA	UK
KEN6506900K	1 in.	5/16 in.	Req.	Req.	Req.
KEN6506940K	1-1/4 in.	5/16 in.	Req.	Req.	Req.
KEN6506980K	1-1/2 in.	- · 5/16x1.1/2" INCH PLAIN DOWEL PIN	Req.	Req.	Req.
KEN6507060K	2 in.	- · 5/16x2" INCH PLAIN DOWEL PIN	Req.	Req.	Req.

KENNEDY
INDUSTRIAL
Imán de cazoleta · Corto

Sujetar o posicionar materiales ferromagnéticos compatibles en la aplicación indicada.



Altura total
8.7 mm

Referencia	Ø	Rosca	EU	SA	UK
KEN5538270K	28.5 mm	-	13	43	25
KEN5538280K	38 mm	-	3	Req.	50+

KENNEDY
INDUSTRIAL
Pasador cilíndrico · Pulgadas

Mantener disponibles las fijaciones indicadas para montaje o reparación.



Material
Acero

Norma de rosca
Imperial

Referencia	Tipo	EU	SA	UK
KEN6154520K	Juego de pasadores H & G	0	4	9

KENNEDY
INDUSTRIAL
Bandeja magnética · Rectangular · Magnético

Guiar o recuperar el objeto indicado para la herramienta magnética.



Material
Acero

Referencia	Longitud	Tipo	EU	SA	UK
KEN5530300K	242mm	Bandeja magnética	7	50+	50+

EU = Europa | SA = Sudáfrica | UK = Reino Unido | Req. = bajo consulta
Stock regional comprobado el 12 nov 2026 | 50+ = 50 o más

Dimensiones en mm salvo indicación

FIJACIONES

KENNEDY
INDUSTRIAL
Pasador cilíndrico · Industrial · Pulgadas

Posicionar, retener o fijar piezas mediante el método indicado.



Norma principal
DIN 6325

Material
Acero

Referencia	Longitud	Diámetro del pasador / variante	EU	SA	UK
KEN6507140K	2-1/2 in.	- · 5/16x2.1/2" INCH PLAIN DOWEL PIN	Req.	Req.	Req.
KEN6507220K	3 in.	5/16 in.	Req.	Req.	Req.
KEN6507420K	5/8 in.	5/8 in. · 3/8x5/8" INCH PLAIN DOWEL PIN	Req.	Req.	Req.
KEN6507460K	3/4 in.	-	Req.	Req.	Req.

KENNEDY
INDUSTRIAL
Pasador cilíndrico extraíble · Métrico · Plano · 12x55mm · 12x55

Posicionar, retener o fijar piezas mediante el método indicado.



Norma principal
DIN 7979D

Referencia	Longitud	EU	SA	UK
KEN6512630K	55 mm	Req.	Req.	Req.

KENNEDY
INDUSTRIAL
Juego de anillos de retención interiores y exteriores

Mantener disponibles las fijaciones indicadas para montaje o reparación.



Material
Acero

Norma de rosca
Métrico

Referencia	Tipo	EU	SA	UK
KEN6154470K	Juego de anillos de retención interiores y exteriores	0	50+	17

KENNEDY
INDUSTRIAL
Imán · Largo alcance · Magnético

Sujetar o posicionar materiales ferromagnéticos compatibles en la aplicación indicada.



Referencia	Ø	Longitud	EU	SA	UK
KEN5530180K	90 mm	680 mm	32	50+	50+

EU = Europa | SA = Sudáfrica | UK = Reino Unido | Req. = bajo consulta
Stock regional comprobado el 12 nov 2026 | 50+ = 50 o más

Dimensiones en mm salvo indicación

FIJACIONES

KENNEDY
INDUSTRIAL
Pasador cilíndrico · Industrial · Pulgadas

Posicionar, retener o fijar piezas mediante el método indicado.



Norma principal
DIN 6325

Material
Acero

Referencia	Longitud	Diámetro del pasador / variante	EU	SA	UK
KEN6507500K	1 in.	1 in. · Dowel Pin, Plain, 3/8in × 1in, Steel,...	Req.	Req.	Req.
KEN6507540K	1-1/4 in.	1-1/4 in. · 3/8x1.1/4" INCH PLAIN DOWEL PIN	Req.	Req.	Req.
KEN6507580K	1-1/2 in.	1-1/2 in.	Req.	Req.	Req.
KEN6507620K	1-3/4 in.	1-3/4 in.	Req.	Req.	Req.

KENNEDY
INDUSTRIAL
Remache · Aluminio

Posicionar, retener o fijar piezas mediante el método indicado.



Material
Aluminio

Referencia	Longitud	Cantidad por caja	EU	SA	UK
KEN5694400K	10 mm	500	Req.	0	50+
KEN5694490K	4 mm	100	Req.	0	20
KEN5694500K	4 mm	500	Req.	0	50+

KENNEDY
INDUSTRIAL
Tornillo

Mantener disponibles las fijaciones indicadas para montaje o reparación.



Acabado / recubrimiento
Cincado brillante

Material
Acero

Referencia	Tipo	Conexión	EU	SA	UK
KEN6154060K	Juego de tornillos autorroscantes	Plano	0	29	10

KENNEDY
INDUSTRIAL
Juego de tornillos autorroscantes · Imperial · 700 piezas

Mantener disponibles las fijaciones indicadas para montaje o reparación.



Acabado / recubrimiento
Cincado

Material
Acero

Referencia	Tipo	Conexión	EU	SA	UK
KEN6154600K	Juego de tornillos autorroscantes	Pozi	0	10	8

EU = Europa | SA = Sudáfrica | UK = Reino Unido | Req. = bajo consulta
Stock regional comprobado el 12 nov 2026 | 50+ = 50 o más

Dimensiones en mm salvo indicación

FIJACIONES

KENNEDY
INDUSTRIAL
Pasador cilíndrico · Industrial · Pulgadas

Posicionar, retener o fijar piezas mediante el método indicado.



Norma principal
DIN 6325

Material
Acero

Referencia	Longitud	Diámetro del pasador / variante	EU	SA	UK
KEN6507660K	2 in.	- · 3/8x2" INCH PLAIN DOWEL PIN	Req.	Req.	Req.
KEN6507740K	2-1/2 in.	2-1/2 in.	Req.	Req.	Req.
KEN6507820K	3 in.	3 in.	Req.	Req.	Req.
KEN6507900K	3-1/2 in.	- · 3/8x3.1/2" INCH PLAIN DOWEL PIN	Req.	Req.	Req.

KENNEDY
INDUSTRIAL
Imán de barra

Sujetar o posicionar materiales ferromagnéticos compatibles en la aplicación indicada.



Referencia	Ø	Longitud	EU	SA	UK
KEN5538050K	6 mm	20 mm	0	27	50+
KEN5538060K	8 mm	25 mm	0	27	50+
KEN5538070K	10 mm	30 mm	7	6	50+

KENNEDY
INDUSTRIAL
Tornillo · Métrico

Mantener disponibles las fijaciones indicadas para montaje o reparación.



Acabado / recubrimiento
Cincado brillante

Material
Acero

Referencia	Tipo	EU	SA	UK
KEN6155060K	Juego de tornillos de cabeza cilíndrica	Req.	Req.	Req.

KENNEDY
INDUSTRIAL
Tornillo · Métrico · 288 piezas

Mantener disponibles las fijaciones indicadas para montaje o reparación.



Material
Acero

Norma de rosca
Métrico

Referencia	Tipo	EU	SA	UK
KEN6154110K	Juego de tornillos, tuercas y arandelas	0	20	30

EU = Europa | SA = Sudáfrica | UK = Reino Unido | Req. = bajo consulta
Stock regional comprobado el 12 nov 2026 | 50+ = 50 o más

Dimensiones en mm salvo indicación

FIJACIONES

KENNEDY
INDUSTRIAL
Pasador cilíndrico · Industrial · Pulgadas

Posicionar, retener o fijar piezas mediante el método indicado.



Norma principal
DIN 6325

Material
Acero

Referencia	Longitud	Diámetro del pasador / variante	EU	SA	UK
KEN6508080K	3/4 in.	1/2 in.	Req.	Req.	Req.
KEN6508100K	1 in.	- · 1/2x1" INCH PLAIN DOWEL PIN	Req.	Req.	Req.
KEN6508140K	1-1/4 in.	1/2 in.	Req.	Req.	Req.
KEN6508180K	1-1/2 in.	1/2 in.	Req.	Req.	Req.

KENNEDY
INDUSTRIAL
Imán de botón

Sujetar o posicionar materiales ferromagnéticos compatibles en la aplicación indicada.



Referencia	Ø	Altura	EU	SA	UK
KEN5538210K	12.7 mm	9.5 mm	Req.	23	0
KEN5538220K	20 mm	12.5 mm	0	9	50+
KEN5538230K	25 mm	16 mm	0	39	50+
KEN5538240K	32 mm	19.5 mm	0	16	50+

KENNEDY
INDUSTRIAL
Herramienta magnética · Magnético

Guiar o recuperar el objeto indicado para la herramienta magnética.



Material
Acero

Referencia	Longitud	Tipo	EU	SA	UK
KEN5530130K	455mm	Recogedor magnético	50+	50+	50+

KENNEDY
INDUSTRIAL
Juego de chavetas Woodruff · Imperial · 100 piezas

Mantener disponibles las fijaciones indicadas para montaje o reparación.



Acabado / recubrimiento
Sin tratamiento

Material
Acero

Referencia	Tipo	EU	SA	UK
KEN6154540K	Juego de chavetas Woodruff	0	6	7

EU = Europa | SA = Sudáfrica | UK = Reino Unido | Req. = bajo consulta
Stock regional comprobado el 12 nov 2026 | 50+ = 50 o más

Dimensiones en mm salvo indicación

FIJACIONES

KENNEDY
INDUSTRIAL

Pasador cilíndrico · Industrial · Pulgadas

Posicionar, retener o fijar piezas mediante el método indicado.



Norma principal
DIN 6325

Material
Acero

Referencia	Longitud	Diámetro del pasador / variante	EU	SA	UK
KEN6508220K	1-3/4 in.	-	Req.	Req.	Req.
KEN6508260K	2 in.	1/2 in.	Req.	Req.	Req.
KEN6508340K	2-1/2 in.	1/2 in.	Req.	Req.	Req.
KEN6508420K	3 in.	1/2 in.	Req.	Req.	Req.

KENNEDY
INDUSTRIAL

Juego de arandelas de ala ancha · Métrico · 220 piezas

Mantener disponibles las fijaciones indicadas para montaje o reparación.



Acabado / recubrimiento
Cincado

Material
Acero

Referencia	Tipo	EU	SA	UK
KEN6154270K	Juego de arandelas de ala ancha	15	9	16

KENNEDY
INDUSTRIAL

Juego de pasadores de horquilla

Mantener disponibles las fijaciones indicadas para montaje o reparación.



Acabado / recubrimiento
Cincado

Material
Acero

Referencia	Tipo	EU	SA	UK
KEN6154490K	Juego de pasadores de horquilla	0	9	7

KENNEDY
INDUSTRIAL

Herramienta magnética · Magnético

Guiar o recuperar el objeto indicado para la herramienta magnética.



Material
Plástico

Referencia	Longitud	Tipo	EU	SA	UK
KEN5530160K	100mm	Recogedor magnético	19	Req.	50+

EU = Europa | SA = Sudáfrica | UK = Reino Unido | Req. = bajo consulta
Stock regional comprobado el 12 nov 2026 | 50+ = 50 o más

Dimensiones en mm salvo indicación

FIJACIONES

KENNEDY
INDUSTRIAL
Pasador cilíndrico · Industrial · Pulgadas

Posicionar, retener o fijar piezas mediante el método indicado.



Norma principal
DIN 6325

Material
Acero

Referencia	Longitud	Diámetro del pasador / variante	EU	SA	UK
KEN6508480K	3-1/2 in.	- · 1/2x3.1/2" INCH PLAIN DOWEL PIN	Req.	Req.	Req.
KEN6508680K	1 in.	- · 5/8x1" INCH PLAIN DOWEL PIN	Req.	Req.	Req.
KEN6508700K	1-1/4 in.	1-1/4 in. · Dowel Pin, Plain, 5/8in × 1.1/4in, Steel,...	Req.	Req.	Req.
KEN6508720K	1-1/2 in.	- · 5/8x1.1/2" INCH PLAIN DOWEL	Req.	Req.	Req.

KENNEDY
INDUSTRIAL
Imán de canal

Sujetar o posicionar materiales ferromagnéticos compatibles en la aplicación indicada.



Material
Ferrita cerámica

Altura total
13 mm

Referencia	Longitud	Anchura	EU	SA	UK
KEN5543500K	130 mm	30 mm	0	Req.	50+

KENNEDY
INDUSTRIAL
Juego de arandelas Starlock

Mantener disponibles las fijaciones indicadas para montaje o reparación.



Material
Acero

Norma de rosca
Imperial

Referencia	Tipo	EU	SA	UK
KEN6154320K	Juego de arandelas Starlock	13	2	1

KENNEDY
INDUSTRIAL
Herramienta magnética · Magnético

Guiar o recuperar el objeto indicado para la herramienta magnética.



Material
Acero

Referencia	Longitud	Tipo	EU	SA	UK
KEN5530200K	420mm	Recogedor magnético	11	18	50+

EU = Europa | SA = Sudáfrica | UK = Reino Unido | Req. = bajo consulta
Stock regional comprobado el 12 nov 2026 | 50+ = 50 o más

Dimensiones en mm salvo indicación

FIJACIONES

KENNEDY
INDUSTRIAL
Pasador cilíndrico · Industrial · Pulgadas

Posicionar, retener o fijar piezas mediante el método indicado.



Norma principal
DIN 6325

Material
Acero

Referencia	Longitud	Diámetro del pasador / variante	EU	SA	UK
KEN6509180K	2 in.	- · 3/4x2" INCH PLAIN DOWEL PIN	Req.	Req.	Req.
KEN6509280K	4 in.	-	Req.	Req.	Req.

KENNEDY
INDUSTRIAL
Pasador cilíndrico · Industrial · Métrico

Posicionar, retener o fijar piezas mediante el método indicado.



Norma principal
DIN 6325

Material
Acero plata

Referencia	Longitud	Diámetro del pasador / variante	EU	SA	UK
KEN6500980K	25 mm	3 mm	Req.	Req.	Req.
KEN6501180K	25 mm	4 mm	Req.	Req.	Req.
KEN6501220K	35 mm	- · 4x35mm METRIC PLAIN DOWEL PIN	Req.	Req.	Req.
KEN6501380K	25 mm	5 mm	Req.	Req.	Req.

KENNEDY
INDUSTRIAL
Juego de arandelas de fibra · Métrico

Mantener disponibles las fijaciones indicadas para montaje o reparación.



Material
Fibra

Norma de rosca
Métrico

Referencia	Tipo	EU	SA	UK
KEN6154280K	Juego de arandelas de fibra	Req.	Req.	Req.

KENNEDY
INDUSTRIAL
Juego de clips de retención · Métrico · 170 piezas

Mantener disponibles las fijaciones indicadas para montaje o reparación.



Acabado / recubrimiento
Cincado

Material
Acero

Referencia	Tipo	EU	SA	UK
KEN6154800K	Juego de clips de retención	3	7	47

EU = Europa | SA = Sudáfrica | UK = Reino Unido | Req. = bajo consulta
Stock regional comprobado el 12 nov 2026 | 50+ = 50 o más

FIJACIONES

KENNEDY
INDUSTRIAL
Pasador cilíndrico extraíble

Posicionar, retener o fijar piezas mediante el método indicado.



Norma principal
DIN 7979D

Material
Acero dulce

Referencia	Longitud	Diámetro del pasador	EU	SA	UK
KEN6510650K	10 mm	4 mm	Req.	Req.	Req.
KEN6510660K	12 mm	4 mm	Req.	Req.	Req.
KEN6510680K	16 mm	4 mm	Req.	Req.	Req.
KEN6510700K	20 mm	4 mm	Req.	Req.	Req.

KENNEDY
INDUSTRIAL
Herramienta magnética · Magnético

Guiar o recuperar el objeto indicado para la herramienta magnética.

Material
Acero

Referencia	Longitud	Tipo	EU	SA	UK
KEN5530340K	600	Recogedor magnético	Req.	Req.	50+

KENNEDY
INDUSTRIAL
Juego de arandelas elásticas · Métrico · Cuadrado

Mantener disponibles las fijaciones indicadas para montaje o reparación.



Material
Acero

Norma de rosca
Métrico

Referencia	Tipo	EU	SA	UK
KEN6154240K	Juego de arandelas elásticas	0	0	9

KENNEDY
INDUSTRIAL
Pinza magnética rápida · Magnético

Sujetar o posicionar materiales ferromagnéticos compatibles en la aplicación indicada.



Material
Acero

Altura total
15 mm

Referencia	Longitud	Anchura	EU	SA	UK
KEN5541700K	110 mm	65 mm	10	50+	50+

EU = Europa | SA = Sudáfrica | UK = Reino Unido | Req. = bajo consulta
Stock regional comprobado el 12 nov 2026 | 50+ = 50 o más

FIJACIONES

KENNEDY
INDUSTRIAL
Pasador cilíndrico extraíble

Posicionar, retener o fijar piezas mediante el método indicado.



Norma principal
DIN 7979D

Material
Acero dulce

Referencia	Longitud	Diámetro del pasador	EU	SA	UK
KEN6510720K	30 mm	4 mm	Req.	Req.	Req.
KEN6510970K	50 mm	5 mm	Req.	Req.	Req.
KEN6511000K	12 mm	6 mm	Req.	Req.	Req.
KEN6511160K	36 mm	6 mm	Req.	Req.	Req.

KENNEDY
INDUSTRIAL
Imán de cazoleta · Largo

Sujetar o posicionar materiales ferromagnéticos compatibles en la aplicación indicada.



Referencia	Ø	Piezas	EU	SA	UK
KEN5539000K	12.7-20 mm	5	0	0	4

KENNEDY
INDUSTRIAL
Imán de cazoleta · Corto

Sujetar o posicionar materiales ferromagnéticos compatibles en la aplicación indicada.



Material
Ferrita cerámica

Altura total
10.7 mm

Referencia	Rosca	Ø	EU	SA	UK
KEN5538900K	M6	46 mm	28	30	19

KENNEDY
INDUSTRIAL
Bandeja magnética · Magnético

Guiar o recuperar el objeto indicado para la herramienta magnética.



Material
Acero

Referencia	Longitud	Tipo	EU	SA	UK
KEN5530250K	150mm	Bandeja magnética	6	50+	50+

EU = Europa | SA = Sudáfrica | UK = Reino Unido | Req. = bajo consulta
Stock regional comprobado el 12 nov 2026 | 50+ = 50 o más

Dimensiones en mm salvo indicación

FIJACIONES

KENNEDY
INDUSTRIAL
Pasador cilíndrico extraíble

Posicionar, retener o fijar piezas mediante el método indicado.



Norma principal
DIN 7979D

Material
Acero dulce

Referencia	Longitud	Diámetro del pasador	EU	SA	UK
KEN6511260K	70 mm	6 mm	Req.	Req.	Req.
KEN6511280K	80 mm	-	Req.	Req.	Req.
KEN6511720K	100 mm	-	Req.	Req.	Req.
KEN6511880K	25 mm	10 mm	Req.	Req.	Req.

KENNEDY
INDUSTRIAL
Imán de cazoleta · Largo

Sujetar o posicionar materiales ferromagnéticos compatibles en la aplicación indicada.



Referencia	Ø	Altura	EU	SA	UK
KEN5538290K	9.5 mm	15.1 mm	23	50+	50+
KEN5538310K	17.5 mm	16 mm	0	9	50+
KEN5538330K	27 mm	25.4 mm	32	32	50+

KENNEDY
INDUSTRIAL
Taco de pared

Posicionar, retener o fijar piezas mediante el método indicado.



Material
Plástico

Referencia	Tipo	EU	SA	UK
KEN6154740K	Tacos de pared	0	0	12

KENNEDY
INDUSTRIAL
Tornillo · Métrico · 300 piezas

Mantener disponibles las fijaciones indicadas para montaje o reparación.



Acabado / recubrimiento
Sin tratamiento

Material
Acero

Referencia	Tipo	EU	SA	UK
KEN6154630K	Juego de tornillos de cabeza cilíndrica	0	0	2

EU = Europa | SA = Sudáfrica | UK = Reino Unido | Req. = bajo consulta
Stock regional comprobado el 12 nov 2026 | 50+ = 50 o más

Dimensiones en mm salvo indicación

FIJACIONES

KENNEDY
INDUSTRIAL
Pasador cilíndrico extraíble

Posicionar, retener o fijar piezas mediante el método indicado.



Norma principal
DIN 7979D

Material
Acero

Referencia	Longitud	Diámetro del pasador	EU	SA	UK
KEN6511950K	35 mm	10 mm	Req.	Req.	Req.
KEN6511980K	40 mm	10 mm	Req.	Req.	Req.
KEN6512030K	55 mm	10 mm	Req.	Req.	Req.
KEN6512100K	90 mm	10 mm	Req.	Req.	Req.

KENNEDY
INDUSTRIAL
Pasador cilíndrico · Métrico · 265 piezas

Mantener disponibles las fijaciones indicadas para montaje o reparación.



Acabado / recubrimiento
Sin tratamiento

Material
Acero

Referencia	Tipo	EU	SA	UK
KEN6154510K	Juego de pasadores H & G	1	11	4

KENNEDY
INDUSTRIAL
Juego de tuercas de mariposa

Mantener disponibles las fijaciones indicadas para montaje o reparación.

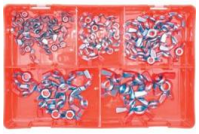

Acabado / recubrimiento
Cincado

Material
Acero

Referencia	Tipo	EU	SA	UK
KEN6154210K	Juego de tuercas de mariposa	0	0	1

KENNEDY
INDUSTRIAL
Juego de arandelas · Métrico · 300 piezas

Mantener disponibles las fijaciones indicadas para montaje o reparación.



Material
Cobre

Norma de rosca
Métrico

Referencia	Tipo	EU	SA	UK
KEN6154690K	Juego de arandelas	0	Req.	39

EU = Europa | SA = Sudáfrica | UK = Reino Unido | Req. = bajo consulta
Stock regional comprobado el 12 nov 2026 | 50+ = 50 o más

Dimensiones en mm salvo indicación

FIJACIONES

KENNEDY
INDUSTRIAL
Pasador cilíndrico extraíble

Posicionar, retener o fijar piezas mediante el método indicado.



Norma principal
DIN 7979D

Material
Acero

Referencia	Longitud	Diámetro del pasador	EU	SA	UK
KEN6512140K	120 mm	10 mm	Req.	Req.	Req.
KEN6512480K	25 mm	-	Req.	Req.	Req.
KEN6512680K	80 mm	12 mm	Req.	Req.	Req.
KEN6512700K	90 mm	12 mm	Req.	Req.	Req.

KENNEDY
INDUSTRIAL
Pasador cilíndrico · Plano

Posicionar, retener o fijar piezas mediante el método indicado.



Material
Acero dulce

Referencia	Longitud	Tipo	EU	SA	UK
KEN6511550K	35 mm	Pasador cilíndrico extraíble	Req.	Req.	Req.
KEN6515800K	2 in.	-	Req.	Req.	Req.

KENNEDY
INDUSTRIAL
Tornillo · Métrico

Mantener disponibles las fijaciones indicadas para montaje o reparación.



Acabado / recubrimiento
Cincado brillante

Material
Acero

Referencia	Tipo	EU	SA	UK
KEN6155100K	Juego de tornillos de cabeza cilíndrica	0	3	4

KENNEDY
INDUSTRIAL
Juego de tornillos autorroscantes · Imperial · 700 piezas

Mantener disponibles las fijaciones indicadas para montaje o reparación.



Acabado / recubrimiento
Sin tratamiento

Material
Acero

Referencia	Tipo	Conexión	EU	SA	UK
KEN6154610K	Juego de tornillos autorroscantes	Pozi	0	0	12

EU = Europa | SA = Sudáfrica | UK = Reino Unido | Req. = bajo consulta
Stock regional comprobado el 12 nov 2026 | 50+ = 50 o más

Dimensiones en mm salvo indicación

FIJACIONES

KENNEDY
INDUSTRIAL
Pasador cilíndrico extraíble

Posicionar, retener o fijar piezas mediante el método indicado.



Norma principal
DIN 7979D

Material
Acero

Referencia	Longitud	Diámetro del pasador	EU	SA	UK
KEN6513120K	30 mm	16 mm	Req.	Req.	Req.
KEN6513160K	36 mm	-	Req.	Req.	Req.
KEN6513200K	45 mm	-	Req.	Req.	Req.
KEN6513580K	40 mm	-	Req.	Req.	Req.

KENNEDY
INDUSTRIAL
Juego de clips E · Métrico · 355 piezas

Mantener disponibles las fijaciones indicadas para montaje o reparación.



Acabado / recubrimiento
Sin tratamiento

Material
Acero

Referencia	Tipo	EU	SA	UK
KEN6154475K	Juego de clips E	17	6	6

KENNEDY
INDUSTRIAL
Tornillo

Mantener disponibles las fijaciones indicadas para montaje o reparación.



Acabado / recubrimiento
Cincado

Material
Acero

Referencia	Tipo	Conexión	EU	SA	UK
KEN6154370K	Juego de tornillos para madera	Pozi	0	0	20

KENNEDY
INDUSTRIAL
Juego de arandelas planas · Métrico · 1500 piezas

Mantener disponibles las fijaciones indicadas para montaje o reparación.



Material
Acero

Norma de rosca
Métrico

Referencia	Tipo	EU	SA	UK
KEN6154230K	Juego de arandelas planas	0	27	23

EU = Europa | SA = Sudáfrica | UK = Reino Unido | Req. = bajo consulta
Stock regional comprobado el 12 nov 2026 | 50+ = 50 o más

Dimensiones en mm salvo indicación

FIJACIONES

KENNEDY
INDUSTRIAL
Pasador cilíndrico extraíble

Posicionar, retener o fijar piezas mediante el método indicado.



Norma principal
DIN 7979D

Material
Acero

Referencia	Longitud	Diámetro del pasador	EU	SA	UK
KEN6513700K	90 mm	-	Req.	Req.	Req.
KEN6513920K	50 mm	25 mm	Req.	Req.	Req.

KENNEDY
INDUSTRIAL
Pasador cilíndrico · Industrial · Métrico

Posicionar, retener o fijar piezas mediante el método indicado.



Norma principal
DIN 6325

Material
Acero dulce

Referencia	Longitud	Diámetro del pasador / variante	EU	SA	UK
KEN6501420K	35 mm	5 mm	Req.	Req.	Req.
KEN6501565K	22 mm	-	Req.	Req.	Req.
KEN6501580K	25 mm	6 mm	Req.	Req.	Req.
KEN6501620K	35 mm	6 mm	Req.	Req.	Req.

KENNEDY
INDUSTRIAL
Juego de tuercas y pernos

Mantener disponibles las fijaciones indicadas para montaje o reparación.



Material
Acero

Calidad del material
4.6

Referencia	Tipo	EU	SA	UK
KEN6154030K	Juego de tuercas y pernos	0	0	7

EU = Europa | SA = Sudáfrica | UK = Reino Unido | Req. = bajo consulta
Stock regional comprobado el 12 nov 2026 | 50+ = 50 o más

Dimensiones en mm salvo indicación

CONTROL DE CAUDAL

KENNEDY
INDUSTRIAL
Válvula de corredera accionada

Controlar la función de caudal o presión indicada para la válvula o presostato.



Material del cuerpo
Aluminio

Normas declaradas
EN ISO 9001 : 2008

Referencia	Peso	Rosca	EU	SA	UK
KEN2944400A	130 g	1/8 in.	Req.	Req.	0
KEN2944401B	140 g	1/4 in.	Req.	Req.	0
KEN2944403D	180 g	1/4 in.	Req.	Req.	0
KEN2944404E	160 g	1/8 in.	Req.	Req.	0

KENNEDY
INDUSTRIAL
Soporte para preparación de aire

Acondicionar o regular un suministro de aire comprimido compatible según las especificaciones.



Referencia	Tipo	EU	SA	UK
KEN2943001B	Soporte para preparación de aire	0	0	0

KENNEDY
INDUSTRIAL
Filtro o regulador

Acondicionar o regular un suministro de aire comprimido compatible según las especificaciones.



Referencia	EU	SA	UK
KEN2595670K	Req.	Req.	0

KENNEDY
INDUSTRIAL
Racor instantáneo

Conectar, adaptar o cerrar una línea de fluidos o neumática compatible.



Material
Latón niquelado

Referencia	Tipo	EU	SA	UK
KEN2913180K	Codo	0	0	50+

EU = Europa | SA = Sudáfrica | UK = Reino Unido | Req. = bajo consulta
Stock regional comprobado el 12 nov 2026 | 50+ = 50 o más

Dimensiones en mm salvo indicación

CONTROL DE CAUDAL

KENNEDY
INDUSTRIAL
Válvula de corredera accionada

Controlar la función de caudal o presión indicada para la válvula o presostato.



Material del cuerpo
Aluminio

Normas declaradas
EN ISO 9001 : 2008

Referencia	Peso	Rosca	EU	SA	UK
KEN2944405F	170 g	1/4 in.	Req.	Req.	0
KEN2944407H	220 g	1/4 in.	Req.	Req.	0

KENNEDY
INDUSTRIAL
Regulador de aire

Acondicionar o regular un suministro de aire comprimido compatible según las especificaciones.



Referencia	Caudal máximo	EU	SA	UK
KEN2595830K	260 L/min	0	13	50+
KEN2595840K	1100 L/min	0	0	50+
KEN2595850K	2500 L/min	0	4	50+

KENNEDY
INDUSTRIAL
Soporte para preparación de aire

Acondicionar o regular un suministro de aire comprimido compatible según las especificaciones.



Referencia	EU	SA	UK
KEN2943000A	Req.	Req.	0

KENNEDY
INDUSTRIAL
Racor instantáneo

Conectar, adaptar o cerrar una línea de fluidos o neumática compatible.



Material
PBT

Referencia	Tipo	EU	SA	UK
KEN2915400K	Reductor	0	0	26

EU = Europa | SA = Sudáfrica | UK = Reino Unido | Req. = bajo consulta
Stock regional comprobado el 12 nov 2026 | 50+ = 50 o más

Dimensiones en mm salvo indicación

CONTROL DE CAUDAL

KENNEDY
INDUSTRIAL
Silenciador

Reducir el ruido del escape neumático en la aplicación indicada.



Material
Latón

Referencia	Rosca	EU	SA	UK
KEN2596800K	G1/8 in.	0	0	10
KEN2596810K	G1/4 in.	0	0	33
KEN2596820K	G3/8 in.	0	0	0
KEN2596830K	G1/2 in.	0	0	10

KENNEDY
INDUSTRIAL
Regulador de aire

Acondicionar o regular un suministro de aire comprimido compatible según las especificaciones.



Referencia	Tipo	Variante	EU	SA	UK
KEN2966100K	Placa de montaje	KBW.1-1225	Req.	Req.	0
KEN2966150K	Placa de montaje	KBW.2-1225	Req.	Req.	0

KENNEDY
INDUSTRIAL
Válvula de corredera accionada

Controlar la función de caudal o presión indicada para la válvula o presostato.



Normas declaradas
EN ISO 9001 : 2008

Norma de rosca
BSP cilíndrica = G

Referencia	Peso	Rosca	EU	SA	UK
KEN2943450A	47 g	1/8 in.	Req.	Req.	0
KEN2943454E	59 g	1/8 in.	Req.	Req.	0
KEN2943455F	77 g	1/8 in.	Req.	Req.	0
KEN2943456G	180 g	1/4 in.	Req.	Req.	0

KENNEDY
INDUSTRIAL
Cilindro de doble efecto

Transformar la presión del aire comprimido en el movimiento lineal indicado.



Referencia	Tipo	EU	SA	UK
KEN2941872C	Cilindro neumático	Req.	Req.	0

EU = Europa | SA = Sudáfrica | UK = Reino Unido | Req. = bajo consulta
Stock regional comprobado el 12 nov 2026 | 50+ = 50 o más

CONTROL DE CAUDAL

KENNEDY
INDUSTRIAL
Silenciador

Reducir el ruido del escape neumático en la aplicación indicada.



Material
Latón

Referencia	Rosca	EU	SA	UK
KEN2596840K	G3/4 in.	Req.	0	5

KENNEDY
INDUSTRIAL
Adaptador · 1/4 · NPT · BSP

Conectar, adaptar o cerrar una línea de fluidos o neumática compatible.



Material
Acero

Acabado superficial
Cinc pasivado

Referencia	Tipo	Variante	EU	SA	UK
KEN2594900K	Adaptador	BSP, Passivated Zinc Finish	0	0	9
KEN2594950K	Adaptador	BSP	0	0	11

KENNEDY
INDUSTRIAL
Accesorio para cilindros · Horizontal

Montar o conectar un cilindro neumático compatible.



Referencia	Compatibilidad	EU	SA	UK
KEN2942405F	32 mm	Req.	Req.	0
KEN2942420F	40 mm	Req.	Req.	0
KEN2942455F	63 mm	Req.	Req.	0
KEN2942485F	100 mm	Req.	Req.	0

KENNEDY
INDUSTRIAL
Racor instantáneo

Conectar, adaptar o cerrar una línea de fluidos o neumática compatible.



Material
Latón niquelado

Referencia	Tipo	EU	SA	UK
KEN2912430K	Conector	0	0	1

EU = Europa | SA = Sudáfrica | UK = Reino Unido | Req. = bajo consulta
Stock regional comprobado el 12 nov 2026 | 50+ = 50 o más

CONTROL DE CAUDAL

KENNEDY
INDUSTRIAL
Cilindro neumático · Magnético · Mini · ISO

Transformar la presión del aire comprimido en el movimiento lineal indicado.



Referencia	Carrera	Diámetro interior	EU	SA	UK
KEN2945710L	25 mm	16 mm	Req.	Req.	0
KEN2945711M	50 mm	16 mm	Req.	Req.	0
KEN2945730H	25 mm	20 mm	Req.	Req.	0
KEN2945731J	50 mm	20 mm	Req.	Req.	0

KENNEDY
INDUSTRIAL
Regulador de aire

Acondicionar o regular un suministro de aire comprimido compatible según las especificaciones.



Referencia	Caudal máximo	EU	SA	UK
KEN2596100K	600 L/min	0	Req.	50+
KEN2596110K	2050 L/min	0	0	46
KEN2596120K	3200 L/min	0	0	25

KENNEDY
INDUSTRIAL
Manómetro

Indicar la presión especificada para el instrumento.



Material del estuche
Plástico ABS

Referencia	Ø de la cara	Variante	EU	SA	UK
KEN2598240K	40 mm	40mm DIA.x 0-12 BAR PRESSURE GAUGE	2	Req.	37
KEN2598280K	40 mm	Pressure Gauge. 40mm Diameter, 0-4 Bar/0-60 PSI	0	3	0
KEN2598320K	50 mm	50mm DIA.x 0-12 BAR PRESSURE GAUGE	0	0	50+
KEN2598360K	50 mm	50mm DIA.x 0-4 BAR PRESSURE GAUGE	0	0	17

KENNEDY
INDUSTRIAL
Accesorio para cilindros · Vertical

Montar o conectar un cilindro neumático compatible.



Referencia	Tipo	EU	SA	UK
KEN2942406G	Bisagra trasera	Req.	Req.	0

EU = Europa | SA = Sudáfrica | UK = Reino Unido | Req. = bajo consulta
Stock regional comprobado el 12 nov 2026 | 50+ = 50 o más

Dimensiones en mm salvo indicación

CONTROL DE CAUDAL

KENNEDY
INDUSTRIAL
Cilindro neumático · Magnético · Mini · ISO

Transformar la presión del aire comprimido en el movimiento lineal indicado.



Referencia	Carrera	Diámetro interior	EU	SA	UK
KEN2945732K	80 mm	20 mm	Req.	Req.	0
KEN2945733L	100 mm	20 mm	Req.	Req.	0

KENNEDY
INDUSTRIAL
Regulador de aire

Acondicionar o regular un suministro de aire comprimido compatible según las especificaciones.



Referencia	Caudal máximo	EU	SA	UK
KEN2595500K	800 L/min	0	0	0
KEN2595510K	1900 L/min	0	0	50+
KEN2595520K	3750 L/min	0	12	50+

KENNEDY
INDUSTRIAL
Válvula de corredera accionada

Controlar la función de caudal o presión indicada para la válvula o presostato.



Referencia	Variante	EU	SA	UK
KEN2943300A	KFKPV2633 SPOOL VALVE PLUNGER	Req.	Req.	0
KEN2943303D	KFKPV5633 SPOOL VALVE ROLLER TRIP	Req.	Req.	0

KENNEDY
INDUSTRIAL
Regulador de aire

Acondicionar o regular un suministro de aire comprimido compatible según las especificaciones.



Referencia	Tipo	EU	SA	UK
KEN2966900K	Regulador de aire	Req.	Req.	0

EU = Europa | SA = Sudáfrica | UK = Reino Unido | Req. = bajo consulta
Stock regional comprobado el 12 nov 2026 | 50+ = 50 o más

CONTROL DE CAUDAL

KENNEDY
INDUSTRIAL
Válvula deslizante

Reducir el ruido del escape neumático en la aplicación indicada.



Referencia	Rosca	Tipo / variante	EU	SA	UK
KEN2597030K	-	- · S4-4 TYPE 4 D/HEAD SILENCER S/WOOL G1/2	Req.	Req.	0
KEN2597070K	-	- · S5-1 TYPE 5 THROTTLE CONT. SILENCER G1/8	Req.	0	8
KEN2597090K	-	- · S5-3 TYPE 5 THROTTLE CONT. SILENCER G3/8	Req.	Req.	0
KEN2597240K	-	- · VAB6FM 1/4 TURN BALL VALVE G3/4-G3/4 F-M	Req.	0	0

KENNEDY
INDUSTRIAL
Regulador de aire · AS2

Acondicionar o regular un suministro de aire comprimido compatible según las especificaciones.



Referencia	Tipo	EU	SA	UK
KEN2966500K	Regulador de aire	Req.	Req.	0

KENNEDY
INDUSTRIAL
Válvula de corredera

Controlar la función de caudal o presión indicada para la válvula o presostato.



Referencia	Variante	EU	SA	UK
KEN2944426G	KVJ463 1/4" LEVER VALVE/L EVER 3/2	Req.	Req.	0
KEN2944431N	KVJ3653 1/4" LEVER SPRING CENTRING/LEVER 5/3	Req.	Req.	0
KEN2944451N	KVJ8245 PUSH/PULL VALVE BLACK KNOB END CAP 5/2	Req.	Req.	0

KENNEDY
INDUSTRIAL
Adaptador para boinas de lana de doble cara

Conectar boinas de pulido de lana de doble cara compatibles al husillo previsto.



Referencia	EU	SA	UK
KEN2805140K	Req.	Req.	31

EU = Europa | SA = Sudáfrica | UK = Reino Unido | Req. = bajo consulta
Stock regional comprobado el 12 nov 2026 | 50+ = 50 o más

CONTROL DE CAUDAL

KENNEDY
INDUSTRIAL
Válvula deslizante

Controlar la función de caudal o presión indicada para la válvula o presostato.



Material del cuerpo
Acero al carbono

Norma de rosca
BSP cilíndrica = G

Referencia	Rosca	Tipo / variante	EU	SA	UK
KEN2597260K	1/4 in.	Válvula deslizante de escape	0	0	0

KENNEDY
INDUSTRIAL
Válvula de corte - 3/2

Controlar la función de caudal o presión indicada para la válvula o presostato.



Referencia	Rosca	Medida de rosca de conexión	EU	SA	UK
KEN2940105A	-	G-1/2	Req.	Req.	0
KEN2940110F	-	G-3/8	Req.	Req.	0
KEN2940210S	1/4 in.	-	Req.	Req.	0
KEN2940215Z	3/8 in.	-	Req.	Req.	0

KENNEDY
INDUSTRIAL
Válvula mecánica

Controlar la función de caudal o presión indicada para la válvula o presostato.



Referencia	EU	SA	UK
KEN2944440A	Req.	Req.	0

KENNEDY
INDUSTRIAL
Racor instantáneo

Conectar, adaptar o cerrar una línea de fluidos o neumática compatible.



Referencia	Medida	EU	SA	UK
KEN2914110K	12mm-G3/8 mm	Req.	0	0

EU = Europa | SA = Sudáfrica | UK = Reino Unido | Req. = bajo consulta
Stock regional comprobado el 12 nov 2026 | 50+ = 50 o más

CONTROL DE CAUDAL

KENNEDY
INDUSTRIAL
Racor instantáneo

Conectar, adaptar o cerrar una línea de fluidos o neumática compatible.



Referencia	Medida	EU	SA	UK
KEN2914520K	6mm-G1/8 mm	Req.	0	5
KEN2914530K	6mm-G1/4 mm	0	0	0
KEN2914540K	8mm-G1/8 mm	0	0	0
KEN2914550K	8mm-G1/4 mm	0	0	19

KENNEDY
INDUSTRIAL
Juego de montaje en bloque

Acondicionar o regular un suministro de aire comprimido compatible según las especificaciones.



Referencia	Tipo	Variante	EU	SA	UK
KEN2967005K	Juego de montaje en bloque	KKOP.1	Req.	Req.	0
KEN2967010K	Juego de montaje en bloque	KKOP.2	Req.	Req.	0

KENNEDY
INDUSTRIAL
Válvula antirretorno · Paralelo

Controlar la función de caudal o presión indicada para la válvula o presostato.



Norma de rosca
BSP cilíndrica = G

Referencia	Rosca	Medida	EU	SA	UK
KEN2597440K	M5 mm	M5 - M5	Req.	Req.	0

KENNEDY
INDUSTRIAL
Manómetro · 100mm · 100MPa

Indicar la presión especificada para el instrumento.



Referencia	Variante	EU	SA	UK
KEN5675535K	KEN5039470K	Req.	2	5
KEN5675537K	KEN5039480K	Req.	Req.	50+

EU = Europa | SA = Sudáfrica | UK = Reino Unido | Req. = bajo consulta
Stock regional comprobado el 12 nov 2026 | 50+ = 50 o más

CONTROL DE CAUDAL

KENNEDY
INDUSTRIAL
Racor instantáneo

Conectar, adaptar o cerrar una línea de fluidos o neumática compatible.



Material
Acero inoxidable

Referencia	Medida	EU	SA	UK
KEN2914570K	10mm-G1/4 mm	0	0	0

KENNEDY
INDUSTRIAL
Válvula de corredera accionada

Controlar la función de caudal o presión indicada para la válvula o presostato.



Referencia	EU	SA	UK
KEN2944507H	Req.	Req.	0

KENNEDY
INDUSTRIAL
Racor instantáneo

Conectar, adaptar o cerrar una línea de fluidos o neumática compatible.



Material
Aluminio

Referencia	Medida	EU	SA	UK
KEN2596400K	G1/8 mm	0	50+	0
KEN2596410K	G1/4 mm	0	0	4

KENNEDY
INDUSTRIAL
Racor instantáneo

Conectar, adaptar o cerrar una línea de fluidos o neumática compatible.



Material
Latón niquelado

Referencia	Tipo	EU	SA	UK
KEN2912720K	Codo	0	0	3

EU = Europa | SA = Sudáfrica | UK = Reino Unido | Req. = bajo consulta
Stock regional comprobado el 12 nov 2026 | 50+ = 50 o más

Dimensiones en mm salvo indicación

CONTROL DE CAUDAL

KENNEDY
INDUSTRIAL
Horquilla hembra y pasador

Montar o conectar un cilindro neumático compatible.



Referencia	Compatibilidad	EU	SA	UK
KEN2942400A	32 mm	Req.	Req.	0
KEN2942415A	40 mm	Req.	Req.	0
KEN2942450A	63 mm	Req.	Req.	0
KEN2942465A	80 mm	Req.	Req.	0

KENNEDY
INDUSTRIAL
Válvula electroneumática

Controlar la función de caudal o presión indicada para la válvula o presostato.



Material del cuerpo
Poliéster termoplástico

Norma de rosca
Métrica ISO

Referencia	Rosca	Tipo / variante	EU	SA	UK
KEN2945520C	22 mm	Coils for Solenoid Valves · 24DC 24VDC	Req.	Req.	0
KEN2945530D	22 mm	Coils for Solenoid Valves · 110AC 110VAC	Req.	Req.	0
KEN2945540E	22 mm	Coils for Solenoid Valves · 230AC 230VAC	Req.	Req.	7

KENNEDY
INDUSTRIAL
Racor instantáneo

Conectar, adaptar o cerrar una línea de fluidos o neumática compatible.



Material
Plástico

Referencia	Tipo	EU	SA	UK
KEN2915230K	Tapones de obturación	0	0	16

KENNEDY
INDUSTRIAL
Conector

Conectar, adaptar o cerrar una línea de fluidos o neumática compatible.



Referencia	Variante	EU	SA	UK
KEN2916110K	KT10-3MT KEN-FIT I/L TEE 10mm - G3/8 M/T	Req.	Req.	0
KEN2916150K	KT12-4MT KEN-FIT I/L TEE 12mm - G1/2 M/T	Req.	Req.	0
KEN2916370K	KTB8-2MP KEN-FIT BR/TEE 8 mm - G1/4 M/P	Req.	Req.	0
KEN2916390K	KTB10-3MP KEN-FIT BR/TEE10mm - G3/8 M/P	Req.	Req.	0

EU = Europa | SA = Sudáfrica | UK = Reino Unido | Req. = bajo consulta
Stock regional comprobado el 12 nov 2026 | 50+ = 50 o más

Dimensiones en mm salvo indicación

CONTROL DE CAUDAL

KENNEDY
INDUSTRIAL

Horquilla hembra y pasador

Montar o conectar un cilindro neumático compatible.



Referencia	Compatibilidad	EU	SA	UK
KEN2942480A	100 mm	Req.	Req.	0

KENNEDY
INDUSTRIAL

Conjunto de filtro y regulador de aire

Acondicionar o regular un suministro de aire comprimido compatible según las especificaciones.



Referencia	Caudal máximo	EU	SA	UK
KEN2595800K	800 L/min	0	3	50+
KEN2595810K	1650 L/min	0	7	50+
KEN2595820K	3000 L/min	0	11	50+

KENNEDY
INDUSTRIAL

Manguera de aire - Industrial - PVC

Transportar el líquido o aire especificado para la manguera.



Material
PVC

Referencia	Diámetro interior	EU	SA	UK
KEN2581030K	9.5 mm	24	Req.	50+
KEN2581050K	12.7 mm	7	7	45
KEN2581070K	19.0 mm	0	0	50+

KENNEDY
INDUSTRIAL

Válvula deslizante

Controlar la función de caudal o presión indicada para la válvula o presostato.



Norma de rosca
BSP cilíndrica = G

Referencia	Rosca	Medida	EU	SA	UK
KEN2597250K	1/8 in.	G1/8 - G1/8	0	0	0
KEN2597280K	1/2 in.	G1/2 - G1/2	0	0	0

EU = Europa | SA = Sudáfrica | UK = Reino Unido | Req. = bajo consulta
Stock regional comprobado el 12 nov 2026 | 50+ = 50 o más

Dimensiones en mm salvo indicación

CONTROL DE CAUDAL

KENNEDY
INDUSTRIAL
Válvula de corredera accionada

Controlar la función de caudal o presión indicada para la válvula o presostato.



Material del cuerpo
Aluminio

Norma de rosca
BSP cilíndrica = G

Referencia	Peso	Rosca	EU	SA	UK
KEN2943500A	200 g	1/8 in.	Req.	Req.	0
KEN2943501B	230 g	1/8 in.	Req.	Req.	0
KEN2943502C	210 g	1/4 in.	0	Req.	0
KEN2943502P	250 g	1/4 in.	Req.	Req.	0

KENNEDY
INDUSTRIAL
Conector

Controlar la función de caudal o presión indicada para la válvula o presostato.



Material del cuerpo
Polipropileno

Normas declaradas
EN 60529

Referencia	Rosca	Tipo	EU	SA	UK
KEN2945700A	22 mm	Bobinas para electroválvulas	Req.	Req.	26

KENNEDY
INDUSTRIAL
Accesorio para cilindros · Magnético

Montar o conectar un cilindro neumático compatible.



Referencia	Tipo	EU	SA	UK
KEN2943910L	Interruptor reed	Req.	Req.	0

KENNEDY
INDUSTRIAL
Racor instantáneo

Conectar, adaptar o cerrar una línea de fluidos o neumática compatible.



Material
Latón

Acabado superficial
Niquelado

Referencia	Tipo	EU	SA	UK
KEN2915500K	Reductor de espiga	0	0	50+

EU = Europa | SA = Sudáfrica | UK = Reino Unido | Req. = bajo consulta
Stock regional comprobado el 12 nov 2026 | 50+ = 50 o más

Dimensiones en mm salvo indicación

CONTROL DE CAUDAL

KENNEDY
INDUSTRIAL
Válvula de corredera accionada

Controlar la función de caudal o presión indicada para la válvula o presostato.



Material del cuerpo
Aluminio

Norma de rosca
BSP cilíndrica = G

Referencia	Peso	Rosca	EU	SA	UK
KEN2943505F	260 g	1/4 in.	Req.	Req.	0
KEN2943820X	350 g	1/4 in.	Req.	Req.	0

KENNEDY
INDUSTRIAL
Lubricador

Acondicionar o regular un suministro de aire comprimido compatible según las especificaciones.



Referencia	Capacidad del vaso	EU	SA	UK
KEN2595900K	28.0 cc	0	0	50+
KEN2595910K	46.0 cc	0	0	50+
KEN2595920K	89.5 cc	0	4	22

KENNEDY
INDUSTRIAL
Válvula de corredera

Controlar la función de caudal o presión indicada para la válvula o presostato.



Referencia	Rosca	Variante	EU	SA	UK
KEN2944420A	1/8 in.	KVJ343 1/8" SPRING VALVE/ LEVER 3/2	Req.	Req.	0
KEN2944423D	1/4 in.	KVJ365 1/4" SPRING VALVE/ LEVER 5/2	Req.	Req.	0
KEN2944427H	1/4 in.	KVJ465 1/4" LEVER VALVE/L EVER 5/2	Req.	Req.	0

KENNEDY
INDUSTRIAL
Manguera de aire · 20m

Transportar el líquido o aire especificado para la manguera.



Material
PVC

Referencia	Longitud	Color	EU	SA	UK
KEN2585100K	20 m	Azul	3	0	50+

EU = Europa | SA = Sudáfrica | UK = Reino Unido | Req. = bajo consulta
Stock regional comprobado el 12 nov 2026 | 50+ = 50 o más

Dimensiones en mm salvo indicación

CONTROL DE CAUDAL

KENNEDY
INDUSTRIAL
Válvula de bola

Controlar la función de caudal o presión indicada para la válvula o presostato.



Referencia	Rosca	Variante	EU	SA	UK
KEN2597200K	1/8 in.	VAB1FM 1/4 TURN BALL VALVE G1/8-G1/8 F-M	0	0	0
KEN2597210K	1/4 in.	VAB2FM 1/4 TURN BALL VALVE G1/4-G1/4 F-M	0	0	40
KEN2597220K	3/8 in.	VAB3FM 1/4 TURN BALL VALVE G3/8-G3/8 F-M	Req.	0	0
KEN2597230K	1/2 in.	VAB4FM 1/4 TURN BALL VALVE G1/2-G1/2 F-M	0	0	9

KENNEDY
INDUSTRIAL
Silenciador

Reducir el ruido del escape neumático en la aplicación indicada.



Material
Latón

Referencia	Rosca	EU	SA	UK
KEN2597000K	G1/8 (Hex) in.	0	0	4
KEN2597010K	G1/4 (Hex) in.	0	0	50+

KENNEDY
INDUSTRIAL
Accesorio para cilindros

Montar o conectar un cilindro neumático compatible.



Referencia	Tipo	Variante	EU	SA	UK
KEN2943090A	Montaje por horquilla	RM10/04 MINI-ISO PISTON ROD CLEVIS MOUNTING...	Req.	Req.	0
KEN2943100A	Montaje por horquilla	RM25/04 MINI-ISO/VDMA PISTON ROD CLEVIS...	Req.	Req.	0
KEN2943101B	Montaje por horquilla	HM40/26 ISO/VDMA PISTON ROD CLEVIS...	Req.	Req.	0
KEN2943102C	Montaje por horquilla	HM50/26 ISO/VDMA PISTON ROD CLEVIS...	Req.	Req.	0

EU = Europa | SA = Sudáfrica | UK = Reino Unido | Req. = bajo consulta
Stock regional comprobado el 12 nov 2026 | 50+ = 50 o más

CONTROL DE CAUDAL

KENNEDY
INDUSTRIAL
Válvula de bola

Controlar la función de caudal o presión indicada para la válvula o presostato.



Referencia	Rosca	Variante	EU	SA	UK
KEN2597310K	1/4 in.	VB2FF 1/4 TURN BALL VALVE G1/4-G1/4 F-F	0	0	40
KEN2597320K	3/8 in.	VB3FF 1/4 TURN BALL VALVE G3/8-G3/8 F-F	0	0	0
KEN2597330K	1/2 in.	VB4FF 1/4 TURN BALL VALVE G1/2-G1/2 F-F	0	0	0
KEN2597340K	3/4 in.	VB6FF 1/4 TURN BALL VALVE G3/4-G3/4 F-F	0	0	0

KENNEDY
INDUSTRIAL
Válvula de purga automática

Evacuar el condensado recogido mediante el sistema de purga indicado.



Material del cuerpo
Latón

Referencia	Tensión de alimentación	EU	SA	UK
KEN2596200K	220 V	0	Req.	0
KEN2596210K	110 V	Req.	Req.	0

KENNEDY
INDUSTRIAL
Accesorio para cilindros

Montar o conectar un cilindro neumático compatible.



Referencia	Compatibilidad	Tipo / variante	EU	SA	UK
KEN2943200A	ISO 6431/VDMA 24562 Cilindros mm	Rod Eye Mountings · KFKPRE10 10 × 32	Req.	Req.	0
KEN2943201B	ISO 6431/VDMA 24562 Cilindros mm	Rod Eye Mountings · KFKPRE12 12 × 40	Req.	Req.	0
KEN2943203D	ISO 6431/VDMA 24562 Cilindros mm	Rod Eye Mountings · KFKPRE20 20 × 80 -100	Req.	Req.	0

EU = Europa | SA = Sudáfrica | UK = Reino Unido | Req. = bajo consulta
Stock regional comprobado el 12 nov 2026 | 50+ = 50 o más

SOLDADURA

KENNEDY
INDUSTRIAL
Punta de soldador

Mantener o adaptar una herramienta de soldadura blanda compatible.



Referencia	Punta	Longitud / variante	EU	SA	UK
KEN5169140K	2.4	2.4 mm · 2.4mm DOUBLE FLAT TIP TO SUIT 75BW	0	12	50+
KEN5169150K	3.2	3.2 mm · 3.2mm DOUBLE FLAT TIP TO SUIT 75BW	0	0	8
KEN5169160K	4.8	4.8 mm · 4.8mm DOUBLE FLAT TIP TO SUIT 75BW	0	Req.	50+
KEN5169170K	-	- · HOT AIR TIP TO SUIT 75BW	0	0	7

KENNEDY
INDUSTRIAL
Alambre · Acero inoxidable · 15kg · 309LSi

Aportar material de soldadura para el proceso indicado.

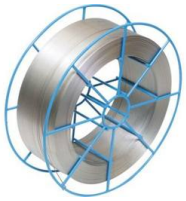

Referencia	Tipo de material	EU	SA	UK
KEN8870570K	Acero inoxidable	0	0	0

KENNEDY
INDUSTRIAL
Electrodo de soldadura por arco · 5kg · E6013

Aportar material de soldadura para el proceso indicado.



Referencia	Diámetro (mm)	Tipo	EU	SA	UK
KEN8913010K	2.5 mm	OK	3	15	50+
KEN8913020K	3.25 mm	Satinex	Req.	50+	50+
KEN8913030K	4 mm	Satinex	Req.	Req.	50+

KENNEDY
INDUSTRIAL
Antorcha estándar · 4mtr

Guiar el electrodo y el gas de protección en un equipo TIG compatible.



Referencia	Tipo	EU	SA	UK
KEN8853220K	Antorcha estándar	0	0	19

EU = Europa | SA = Sudáfrica | UK = Reino Unido | Req. = bajo consulta
Stock regional comprobado el 12 nov 2026 | 50+ = 50 o más

SOLDADURA

KENNEDY
INDUSTRIAL
Punta de soldador

Mantener o adaptar una herramienta de soldadura blanda compatible.



Referencia	Punta	Longitud / variante	EU	SA	UK
KEN5169180K	-	- · FLAME TIP TO SUIT 75BW	0	0	38
KEN5169190K	-	- · HOT KNIFE TIP TO SUIT 75B W	0	0	0
KEN5169340K	2.4	2.4 mm · 2.4mm SINGLE FLAT TIP TO SUIT 125BW	0	0	1
KEN5169350K	1.0	1.0 mm	0	0	25

KENNEDY
INDUSTRIAL
Alambre · Acero inoxidable · 316LSi · 15

Aportar material de soldadura para el proceso indicado.

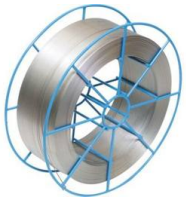

Tipo de material
Acero inoxidable

Referencia	Diámetro del alambre	EU	SA	UK
KEN8870540K	0.8 mm	0	0	1
KEN8870550K	1.0 mm	0	0	1

KENNEDY
INDUSTRIAL
Accesorio de antorcha

Mantener una antorcha de soldadura compatible con las piezas indicadas.



Referencia	EU	SA	UK
KEN8832500K	Req.	Req.	Req.

KENNEDY
INDUSTRIAL
Cuchillo · THK050 · 50BW

Mantener o adaptar una herramienta de soldadura blanda compatible.



Referencia	Punta	Tipo	EU	SA	UK
KEN5169070K	-	Punta de soldador	0	0	0

EU = Europa | SA = Sudáfrica | UK = Reino Unido | Req. = bajo consulta
Stock regional comprobado el 12 nov 2026 | 50+ = 50 o más

SOLDADURA

KENNEDY
INDUSTRIAL
Punta de soldador

Mantener o adaptar una herramienta de soldadura blanda compatible.



Referencia	Punta	Longitud / variante	EU	SA	UK
KEN5169360K	2.4	2.4 mm · 2.4mm DOUBLE FLAT TIP TO SUIT 125BW	0	0	6
KEN5169370K	3.2	3.2 mm · 3.2mm DOUBLE FLAT TIP TO SUIT 125BW	0	0	0
KEN5169380K	4.8	4.8 mm · 4.8mm DOUBLE FLAT TIP TO SUIT 125BW	0	0	50+
KEN5169390K	-	- · HOT AIR BLOWER TIP TO SUIT 125BW	0	0	1

KENNEDY
INDUSTRIAL
Juego de recambios para soldadura TIG AC/DC, 34 piezas

Mantener una antorcha de soldadura compatible con las piezas indicadas.



Referencia	Piezas	Compatibilidad	EU	SA	UK
KEN8853400K	34 PCE	Tipo WP17/18/26	0	Req.	16

KENNEDY
INDUSTRIAL
Portapinzas con lente de gas · 17/18/26

Sujetar el electrodo y proporcionar la conexión indicada en una antorcha TIG compatible.



Referencia	Diámetro interior	EU	SA	UK
KEN8857500K	1 mm	0	0	45
KEN8857510K	1.6 mm	0	0	21
KEN8857520K	2.4 mm	0	14	43
KEN8857530K	3.2 mm	0	0	47

KENNEDY
INDUSTRIAL
Portaelectrodos

Sujetar un electrodo compatible en el equipo de soldadura indicado.



Referencia	Tipo	EU	SA	UK
KEN8856130K	Portaelectrodos de empuñadura giratoria	0	0	0

EU = Europa | SA = Sudáfrica | UK = Reino Unido | Req. = bajo consulta
Stock regional comprobado el 12 nov 2026 | 50+ = 50 o más

SOLDADURA

KENNEDY
INDUSTRIAL
Punta de soldador

Mantener o adaptar una herramienta de soldadura blanda compatible.



Referencia	Punta	Longitud / variante	EU	SA	UK
KEN5169400K	-	- · HOT AIR DEFLECTOR TIP TO SUIT 125BW	0	0	0
KEN5169410K	-	- · HOT KNIFE TIP TO SUIT 125BW	0	0	0

KENNEDY
INDUSTRIAL
Cuerpo de antorcha estándar · TIG

Guiar el electrodo y el gas de protección en un equipo TIG compatible.



Referencia	Tipo	Modelo	EU	SA	UK
KEN8856550K	Cuerpo FlexiTorch	WP26	0	0	50+

KENNEDY
INDUSTRIAL
Punta de soldador · Plano · 50BW

Mantener o adaptar una herramienta de soldadura blanda compatible.



Referencia	Punta	Longitud	EU	SA	UK
KEN5169050K	2.4	2.4 mm	0	0	0

KENNEDY
INDUSTRIAL
Electrodo de soldadura por arco · Acero · S316L

Aportar material de soldadura para el proceso indicado.



Referencia	Tipo	EU	SA	UK
KEN8911100K	Fastex	Req.	Req.	0
KEN8911110K	Zodian Universal	Req.	Req.	3

EU = Europa | SA = Sudáfrica | UK = Reino Unido | Req. = bajo consulta
Stock regional comprobado el 12 nov 2026 | 50+ = 50 o más

SOLDADURA

KENNEDY
INDUSTRIAL
Boquilla cerámica con lente de gas · Cerámico

Dirigir gas de protección hacia la soldadura mediante una antorcha compatible.



Referencia	Medida	EU	SA	UK
KEN8857610K	No.7	0	8	50+
KEN8857620K	No.6	0	1	50+
KEN8857630K	No.5	0	0	50+
KEN8857640K	No.4	0	0	8

KENNEDY
INDUSTRIAL
Regulador

Controlar la función de caudal o presión indicada para la válvula o presostato.



Referencia	Tipo de gas	EU	SA	UK
KEN8844200K	Acetileno	0	6	50+

KENNEDY
INDUSTRIAL
Boquilla cerámica

Dirigir gas de protección hacia la soldadura mediante una antorcha compatible.

Referencia	Compatibilidad	Tipo	EU	SA	UK
KEN8857560K	Tipo WP17/18/26	Protector térmico estándar	0	46	50+

KENNEDY
INDUSTRIAL
Regulador

Controlar la función de caudal o presión indicada para la válvula o presostato.



Referencia	Presión máxima de salida	EU	SA	UK
KEN8844120K	10 Bar	0	0	50+
KEN8844140K	4 Bar	0	0	50+

EU = Europa | SA = Sudáfrica | UK = Reino Unido | Req. = bajo consulta
Stock regional comprobado el 12 nov 2026 | 50+ = 50 o más

SOLDADURA

KENNEDY
INDUSTRIAL
Boquilla cerámica con lente de gas · Cerámico

Dirigir gas de protección hacia la soldadura mediante una antorcha compatible.



Referencia	Medida	EU	SA	UK
KEN8857650K	No.10	0	27	50+

KENNEDY
INDUSTRIAL
Boquilla cerámica estándar · Cerámico

Dirigir gas de protección hacia la soldadura mediante una antorcha compatible.



Referencia	Medida	EU	SA	UK
KEN8857340K	No.6	0	23	50+
KEN8857350K	No.5	0	0	50+
KEN8857360K	No.4	0	0	50+

KENNEDY
INDUSTRIAL
Guía de antorcha · MIG

Guiar alambre de soldadura adecuado a través de una antorcha compatible.



Referencia	Longitud	Color	EU	SA	UK
KEN8837010K	3 m	Azul	0	0	12
KEN8837020K	4 m	Azul	0	0	49
KEN8837040K	3 m	Rojo	0	0	50+
KEN8837050K	4 m	Rojo	0	0	50+

KENNEDY
INDUSTRIAL
Electrodo de soldadura por arco · E7018

Aportar material de soldadura para el proceso indicado.



Referencia	Tipo	EU	SA	UK
KEN8915110K	Vodex	Req.	Req.	Req.
KEN8915120K	Zodian Universal	0	37	50+
KEN8915130K	Nicrex	0	0	50+

EU = Europa | SA = Sudáfrica | UK = Reino Unido | Req. = bajo consulta
Stock regional comprobado el 12 nov 2026 | 50+ = 50 o más

SOLDADURA

KENNEDY
INDUSTRIAL
Punta de contacto · MIG

Guiar alambre de soldadura compatible a través de una antorcha MIG adecuada.



Referencia	Para diámetro de hilo	Ø / variant	EU	SA	UK
KEN8837200K	0.8 mm	8 mm · Standard- E-Cu, for use with wire size 0.8mm	0	0	50+
KEN8837220K	0.8 mm	8 mm · Heavy Duty-Cu Cr Zr, for use with wire size...	0	0	50+
KEN8837240K	0.8 mm	6 mm	0	0	50+
KEN8837300K	1.0 mm	8 mm · Standard- E-Cu, for use with wire size 1.0mm	Req.	Req.	Req.

KENNEDY
INDUSTRIAL
Tapones traseros

Retener el conjunto del electrodo en una antorcha TIG compatible.



Referencia	Longitud	Tipo	EU	SA	UK
KEN8857700K	112 mm	Tapón trasero largo	0	0	50+
KEN8857710K	24 mm	Tapón trasero corto	0	18	50+

KENNEDY
INDUSTRIAL
Accesorio de soldador · Professional

Mantener o adaptar una herramienta de soldadura blanda compatible.



Referencia	Longitud	Peso	EU	SA	UK
KEN5168500K	190 mm	60 g	0	Req.	4

KENNEDY
INDUSTRIAL
Pinza estándar · TIG

Sujetar el electrodo y proporcionar la conexión indicada en una antorcha TIG compatible.



Referencia	Diámetro interior	EU	SA	UK
KEN8857210K	1.0 mm	0	0	50+
KEN8857220K	1.6 mm	0	0	50+
KEN8857230K	2.4 mm	50+	0	50+
KEN8857240K	3.2 mm	0	21	50+

EU = Europa | SA = Sudáfrica | UK = Reino Unido | Req. = bajo consulta
Stock regional comprobado el 12 nov 2026 | 50+ = 50 o más

SOLDADURA

KENNEDY
INDUSTRIAL
Punta de contacto · MIG

Guiar alambre de soldadura compatible a través de una antorcha MIG adecuada.



Referencia	Para diámetro de hilo	Ø / variant	EU	SA	UK
KEN8837320K	1.0 mm	8 mm · Heavy Duty-Cu Cr Zr, for use with wire size 1.0mm	0	0	50+
KEN8837360K	1.0 mm	6 mm	0	0	50+
KEN8837400K	1.2 mm	8 mm	0	0	50+

KENNEDY
INDUSTRIAL
Alambre · Acero inoxidable · 308LSi · 15 · MIG

Aportar material de soldadura para el proceso indicado.



Tipo de material
Acero inoxidable

Referencia	Diámetro del alambre	EU	SA	UK
KEN8870520K	0.8 mm	0	0	3
KEN8870530K	1.0 mm	0	0	0

KENNEDY
INDUSTRIAL
Brida

Mantener o adaptar una herramienta de soldadura blanda compatible.



Referencia	Compatibilidad	Tipo	EU	SA	UK
KEN5161800K	Soldadores	Pinza y lupa	2	39	50+

KENNEDY
INDUSTRIAL
Pinza estándar

Sujetar el electrodo y proporcionar la conexión indicada en una antorcha TIG compatible.

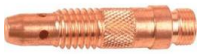

Referencia	Diámetro interior	EU	SA	UK
KEN8857250K	3.2 mm	0	0	50+
KEN8857260K	1 mm	0	0	50+
KEN8857270K	1.6 mm	0	0	50+
KEN8857280K	2.4 mm	0	0	50+

EU = Europa | SA = Sudáfrica | UK = Reino Unido | Req. = bajo consulta
Stock regional comprobado el 12 nov 2026 | 50+ = 50 o más

SOLDADURA

KENNEDY
INDUSTRIAL
Cortina de soldadura · PVC

Consúltenos la referencia exacta de la norma antes de pedirlo. Delimitar una zona de soldadura dentro de los límites de protección indicados para la cortina.



Material del producto
PVC

Anchura
1300 mm

Referencia	Altura	Color	EU	SA	UK
KEN8858640K	1800 mm	Verde oscuro	0	0	50+
KEN8858660K	2400 mm	Verde oscuro	0	0	50+
KEN8858680K	2800 mm	Verde oscuro	0	0	50+
KEN8858940K	1800 mm	Verde	0	0	50+

KENNEDY
INDUSTRIAL
Soldador · 8 piezas

Realizar o repasar uniones adecuadas de soldadura blanda.



Referencia	Piezas	Tipo	EU	SA	UK
KEN5169320K	8	Juego de herramientas para soldar	1	11	50+

KENNEDY
INDUSTRIAL
Adaptadores de punta MIG, M6

Confirme la compatibilidad con la antorcha antes de pedirlo. Conectar una punta de contacto compatible a la antorcha de soldadura indicada.



Referencia	Rosca	Longitud	EU	SA	UK
KEN8837500K	M6	35 mm	0	0	50+

KENNEDY
INDUSTRIAL
Soldador · Fino · TFP050 · 50BW

Mantener o adaptar una herramienta de soldadura blanda compatible.



Referencia	Compatibilidad	Tipo	EU	SA	UK
KEN5169060K	50BW Soldador	Punta de soldador	0	0	0

EU = Europa | SA = Sudáfrica | UK = Reino Unido | Req. = bajo consulta
Stock regional comprobado el 12 nov 2026 | 50+ = 50 o más

Dimensiones en mm salvo indicación

SOLDADURA

KENNEDY
INDUSTRIAL
Cortina de soldadura · PVC

Consúltenos la referencia exacta de la norma antes de pedirlo. Delimitar una zona de soldadura dentro de los límites de protección indicados para la cortina.



Material del producto
PVC

Anchura
1300 mm

Referencia	Altura	Color	EU	SA	UK
KEN8858960K	2400 mm	Verde	0	0	21

KENNEDY
INDUSTRIAL
Cuerpo de antorcha estándar · TIG

Guiar el electrodo y el gas de protección en un equipo TIG compatible.



Referencia	Tipo	Modelo	EU	SA	UK
KEN8856500K	Cuerpo de antorcha estándar	WP17	0	0	50+
KEN8856510K	Cuerpo FlexiTorch	WP17	0	0	50+
KEN8856520K	WP18 Cuerpo de antorcha estándar	WP18	0	0	0
KEN8856540K	WP26 Cuerpo de antorcha estándar	WP26	0	0	43

KENNEDY
INDUSTRIAL
Boquilla de gas · MIG

Dirigir gas de protección hacia la soldadura mediante una antorcha compatible.



Referencia	Ø	Longitud	EU	SA	UK
KEN8837610K	15 mm	57 mm	0	0	50+
KEN8837620K	16 mm	84 mm	0	0	34

EU = Europa | SA = Sudáfrica | UK = Reino Unido | Req. = bajo consulta
Stock regional comprobado el 12 nov 2026 | 50+ = 50 o más

Dimensiones en mm salvo indicación

SOLDADURA

KENNEDY
INDUSTRIAL
Boquilla cerámica estándar · Cerámico

Dirigir gas de protección hacia la soldadura mediante una antorcha compatible.



Referencia	Medida	EU	SA	UK
KEN8857300K	No.12	0	0	50+
KEN8857310K	No.10	0	0	50+
KEN8857320K	No.8	0	0	50+
KEN8857330K	No.7	0	0	50+

KENNEDY
INDUSTRIAL
Electrodo de soldadura por arco · 1kg

Aportar material de soldadura para el proceso indicado.



Referencia	Diámetro (mm)	EU	SA	UK
KEN8911220K	2.5 mm	0	0	6
KEN8911230K	3.2 mm	0	0	3
KEN8911240K	4 mm	0	0	11

KENNEDY
INDUSTRIAL
Cortina de soldadura · PVC

Consúltenos la referencia exacta de la norma antes de pedirlo. Delimitar una zona de soldadura dentro de los límites de protección indicados para la cortina.



Material del producto
PVC

Anchura
1300 mm

Referencia	Altura	EU	SA	UK
KEN8858740K	1800 mm	0	0	50+
KEN8858780K	2400 mm	0	0	6

EU = Europa | SA = Sudáfrica | UK = Reino Unido | Req. = bajo consulta
Stock regional comprobado el 12 nov 2026 | 50+ = 50 o más

MATERIAL ELÉCTRICO

KENNEDY
INDUSTRIAL
Terminal de anillo · Aislado · Estándar

Conectar conductores compatibles mediante el terminal indicado.



Anchura de lengüeta
6.6 mm

Referencia	Longitud de lengüeta	Medida de terminal de horquilla / anillo	EU	SA	UK
KEN5152510K	17.8 mm	3.7 mm	0	0	30
KEN5152520K	21.8 mm	4 mm	0	0	18
KEN5152530K	21.8 mm	5 mm	0	10	41
KEN5152540K	26.8 mm	6 mm	0	11	50+

KENNEDY
INDUSTRIAL
Terminal de anillo · Aislado · Estándar · Rojo

Conectar conductores compatibles mediante el terminal indicado.



Anchura de lengüeta
5.5 mm

Referencia	Medida de terminal de horquilla / anillo	EU	SA	UK
KEN5152400K	3 mm	0	33	5
KEN5152410K	3.7 mm	0	0	0
KEN5152420K	4 mm	0	16	38
KEN5152430K	5 mm	0	4	50+

KENNEDY
INDUSTRIAL
Clavija macho de 3 polos

Conectar equipos eléctricos compatibles al suministro indicado.



Referencia	Variante	EU	SA	UK
KEN2801110K	110V 16A MALE 3 PIN PLUG	Req.	Req.	50+
KEN2801115K	240V 16A MALE 3 PIN PLUG	Req.	Req.	50+
KEN2801120K	110V 16A FEMALE 3 PIN SOCKET	Req.	Req.	2
KEN2801125K	240V 16A FEMALE 3 PIN SOCKET	Req.	Req.	0

KENNEDY
INDUSTRIAL
Terminal aislado · Estándar

Conectar conductores compatibles mediante el terminal indicado.



Referencia	Piezas	Color	EU	SA	UK
KEN5153730K	100	Rojo	10	0	10

EU = Europa | SA = Sudáfrica | UK = Reino Unido | Req. = bajo consulta
Stock regional comprobado el 12 nov 2026 | 50+ = 50 o más

MATERIAL ELÉCTRICO

KENNEDY
INDUSTRIAL
Terminal de anillo · Aislado · Estándar

Conectar conductores compatibles mediante el terminal indicado.



Anchura de lengüeta
12 mm

Referencia	Longitud de lengüeta	Medida de terminal de horquilla / anillo	EU	SA	UK
KEN5152550K	26.8 mm	8 mm	0	7	25
KEN5152560K	30.5 mm	10 mm	0	4	6
KEN5152570K	35.4 mm	12 mm	0	0	2
KEN5152600K	22.7 mm	3 mm	0	0	3

KENNEDY
INDUSTRIAL
Terminal de anillo · Aislado · Estándar · Rojo

Conectar conductores compatibles mediante el terminal indicado.



Anchura de lengüeta
11.6 mm

Referencia	Medida de terminal de horquilla / anillo	EU	SA	UK
KEN5152440K	6 mm	0	Req.	50+
KEN5152450K	8 mm	0	7	16
KEN5152460K	10 mm	0	0	50+

KENNEDY
INDUSTRIAL
Conector eléctrico industrial · Conexión rápida

Conectar equipos eléctricos compatibles al suministro indicado.



Referencia	Grado de protección IP	Variante	EU	SA	UK
KEN2801510K	IP44	110V 3P MALE	Req.	0	50
KEN2801520K	IP44	110V 3P FEMALE	Req.	Req.	50+
KEN2801560K	IP44	240V 3P MALE	Req.	0	35
KEN2801570K	IP44	240V 3P FEMALE	Req.	5	3

KENNEDY
INDUSTRIAL
Terminal aislado · Estándar

Conectar conductores compatibles mediante el terminal indicado.



Anchura de lengüeta
0.8 mm

Referencia	Color	EU	SA	UK
KEN5153700K	Rojo	0	11	24
KEN5153710K	Azul	0	4	22
KEN5153720K	Amarillo	0	13	19

EU = Europa | SA = Sudáfrica | UK = Reino Unido | Req. = bajo consulta
Stock regional comprobado el 12 nov 2026 | 50+ = 50 o más

Dimensiones en mm salvo indicación

MATERIAL ELÉCTRICO

KENNEDY
INDUSTRIAL
Terminal de anillo · Aislado · Estándar

Conectar conductores compatibles mediante el terminal indicado.



Anchura de lengüeta
7.2 mm

Referencia	Longitud de lengüeta	Medida de terminal de horquilla / anillo	EU	SA	UK
KEN5152620K	23.2 mm	4 mm	0	0	44
KEN5152630K	27.3 mm	5 mm	0	0	13
KEN5152640K	29.5 mm	6 mm	8	27	34
KEN5152650K	34.5 mm	8 mm	0	Req.	22

KENNEDY
INDUSTRIAL
Enrollacables · 110V

Conectar equipos eléctricos compatibles al suministro indicado.



Referencia	Longitud del cable	EU	SA	UK
KEN2812840K	40 m	Req.	Req.	Req.

KENNEDY
INDUSTRIAL
Pala · 300 piezas

Conectar conductores compatibles mediante el terminal indicado.



Referencia	Piezas	EU	SA	UK
KEN5155610K	300	1	29	30

KENNEDY
INDUSTRIAL
Terminal aislado · Estándar

Conectar conductores compatibles mediante el terminal indicado.



Diámetro de hoja
1.9 mm

Anchura de lengüeta
1.9 mm

Referencia	Color	Longitud	EU	SA	UK
KEN5152010K	Rojo	18.4 mm	0	5	1
KEN5152060K	Azul	18.4 mm	0	0	0
KEN5152100K	Amarillo	10 mm	0	8	0

EU = Europa | SA = Sudáfrica | UK = Reino Unido | Req. = bajo consulta
Stock regional comprobado el 12 nov 2026 | 50+ = 50 o más

MATERIAL ELÉCTRICO

KENNEDY
INDUSTRIAL
Terminal de anillo · Aislado · Estándar

Conectar conductores compatibles mediante el terminal indicado.



Anchura de lengüeta
15 mm

Referencia	Longitud de lengüeta	Medida de terminal de horquilla / anillo	EU	SA	UK
KEN5152660K	34.5 mm	10 mm	0	0	35
KEN5152670K	39.1 mm	12 mm	0	0	36

KENNEDY
INDUSTRIAL
Terminal aislado · Estándar

Conectar conductores compatibles mediante el terminal indicado.



Referencia	Medida de terminal de horquilla / anillo	Color	EU	SA	UK
KEN5152340K	5.0 mm	Amarillo	0	0	12
KEN5152350K	6.0 mm	Amarillo	0	0	0

KENNEDY
INDUSTRIAL
Terminal eléctrico · 240 piezas

Conectar conductores compatibles mediante el terminal indicado.



Referencia	Piezas	EU	SA	UK
KEN5155620K	240	2	27	32

KENNEDY
INDUSTRIAL
Bombillas halógenas de repuesto

Iluminar la zona indicada para la luminaria.



Material del estuche
Vidrio

Referencia	Color del cuerpo	EU	SA	UK
KEN2823100K	Transparente	0	0	27

EU = Europa | SA = Sudáfrica | UK = Reino Unido | Req. = bajo consulta
Stock regional comprobado el 12 nov 2026 | 50+ = 50 o más

Dimensiones en mm salvo indicación

MATERIAL ELÉCTRICO

KENNEDY
INDUSTRIAL
Terminal aislado · Estándar

Conectar conductores compatibles mediante el terminal indicado.



Referencia	Medida de terminal de horquilla / anillo	Color	EU	SA	UK
KEN5152200K	3.2 mm	Rojo	0	2	34
KEN5152210K	3.5 mm	Rojo	0	0	0
KEN5152220K	4.0 mm	Rojo	0	8	3
KEN5152230K	5.0 mm	Rojo	0	9	50+

KENNEDY
INDUSTRIAL
Caja de conexiones · 4-Way

Conectar equipos eléctricos compatibles al suministro indicado.



Referencia	Tipo	Color	EU	SA	UK
KEN2822600K	Caja de conexiones	Amarillo	Req.	Req.	12

KENNEDY
INDUSTRIAL
Juego de fundas termorretráctiles

Proteger, organizar o guiar cables adecuados según esta referencia.



Referencia	Longitud	Color	EU	SA	UK
KEN5156800K	35 m	-	0	6	2
KEN5156900K	-	Varios colores	50+	50+	45
KEN5156910K	45 m	Varios colores	23	50+	50+

KENNEDY
INDUSTRIAL
Terminal aislado · Estándar

Conectar conductores compatibles mediante el terminal indicado.



Referencia	Color	EU	SA	UK
KEN5153000K	Rojo	0	4	10
KEN5153010K	Azul	0	Req.	50+
KEN5153020K	Amarillo	0	10	50+

EU = Europa | SA = Sudáfrica | UK = Reino Unido | Req. = bajo consulta
Stock regional comprobado el 12 nov 2026 | 50+ = 50 o más

Dimensiones en mm salvo indicación

MATERIAL ELÉCTRICO

KENNEDY
INDUSTRIAL
Terminal aislado · Estándar

Conectar conductores compatibles mediante el terminal indicado.



Referencia	Medida de terminal de horquilla / anillo	Color	EU	SA	UK
KEN5152240K	6.0 mm	Rojo	0	4	19
KEN5152260K	3.0 mm	Azul	0	0	18
KEN5152270K	3.5 mm	Azul	0	0	12
KEN5152280K	4.0 mm	Azul	0	18	37

KENNEDY
INDUSTRIAL
Pistola para bridas

Proteger, organizar o guiar cables adecuados según esta referencia.



Referencia	Adecuado para	EU	SA	UK
KEN5168400K	Bridas de nailon	4	22	50+

KENNEDY
INDUSTRIAL
Terminal aislado

Conectar conductores compatibles mediante el terminal indicado.



Referencia	Color	EU	SA	UK
KEN5152900K	Rojo	0	50+	50+
KEN5152910K	Azul	0	25	50+
KEN5152920K	Amarillo	0	32	33

KENNEDY
INDUSTRIAL
Terminal aislado · Estándar

Conectar conductores compatibles mediante el terminal indicado.



Diámetro de hoja
4.0 mm

Referencia	Color	EU	SA	UK
KEN5153100K	Rojo	0	13	50+
KEN5153110K	Azul	0	0	34
KEN5153130K	Amarillo	0	9	0

EU = Europa | SA = Sudáfrica | UK = Reino Unido | Req. = bajo consulta
Stock regional comprobado el 12 nov 2026 | 50+ = 50 o más

Dimensiones en mm salvo indicación

MATERIAL ELÉCTRICO

KENNEDY
INDUSTRIAL
Terminal aislado - Estándar

Conectar conductores compatibles mediante el terminal indicado.



Referencia	Medida de terminal de horquilla / anillo	Color	EU	SA	UK
KEN5152290K	5.0 mm	Azul	0	0	50+
KEN5152300K	6.0 mm	Azul	0	0	4
KEN5152320K	3.0 mm	Amarillo	0	0	8
KEN5152330K	4.0 mm	Amarillo	0	20	1

KENNEDY
INDUSTRIAL
Prolongador eléctrico

Conectar equipos eléctricos compatibles al suministro indicado.



Referencia	Color	EU	SA	UK
KEN2822500K	Amarillo	Req.	Req.	50+
KEN2822520K	Azul	Req.	0	30

KENNEDY
INDUSTRIAL
Conector

Conectar conductores compatibles mediante el terminal indicado.



Referencia	Color	EU	SA	UK
KEN5151500K	Azul	0	15	23
KEN5151520K	Rojo	0	11	50+
KEN5151540K	Amarillo	0	9	7

KENNEDY
INDUSTRIAL
Terminal aislado - Estándar

Conectar conductores compatibles mediante el terminal indicado.



Referencia	Color	Diámetro de hoja	EU	SA	UK
KEN5153500K	Rojo	4.0 mm	0	13	50+
KEN5153510K	Azul	4.0 mm	0	0	46
KEN5153520K	Azul	5.0 mm	0	0	17
KEN5153530K	Amarillo	5.0 mm	0	0	0

EU = Europa | SA = Sudáfrica | UK = Reino Unido | Req. = bajo consulta
Stock regional comprobado el 12 nov 2026 | 50+ = 50 o más

Dimensiones en mm salvo indicación

OTROS INDUSTRIALES

KENNEDY
INDUSTRIAL

Acero para chavetas · Rectangular · Industrial · Métrico

Proporcionar material para una chaveta adecuada al eje y cubo.



Material
Acero

Referencia	L × W × H	EU	SA	UK
KEN4210850K	300 × 5 × 8 mm	0	0	17
KEN4210870K	300 × 7 × 8 mm	0	13	50+
KEN4211080K	300 × 8 × 10 mm	0	Req.	50+
KEN4211280K	300 × 8 × 12 mm	0	27	50+

KENNEDY
INDUSTRIAL

Discos de identificación

Identificar llaves, equipos u otros objetos adecuados.



Referencia	Material	Variante	EU	SA	UK
KEN9371030K	Aluminio	Identity Discs, Aluminium, 30mm, 5mm Hole, Single	50+	Req.	50+
KEN9371130K	Aluminio	Inditity Discs, Aluminium, 30mm, Box of 100	14	0	18
KEN9372030K	Latón	Identity Discs, Brass, 30mm, 5mm Hole, Single	0	50+	50+
KEN9372130K	Latón	Inditity Discs, Brass, 30mm, Box of 100	0	0	8

KENNEDY
INDUSTRIAL

Lámina de ajuste · Acero inoxidable · 304

Ajustar una holgura mediante láminas de ajuste adecuadas.



Referencia	Variante	EU	SA	UK
KEN9653320K	125mm(W) × 125mm(L) × 0.1mm	Req.	Req.	0
KEN9653560K	200mm(W) × 200mm(L) × 2mm	Req.	Req.	0

KENNEDY
INDUSTRIAL

Funda · Largo · Rojo · 240mm · 50mm · 50mmX

Proporcionar la documentación de referencia indicada.

Imagen no disponible

Referencia	EU	SA	UK
KEN9886150K	Req.	Req.	Req.

EU = Europa | SA = Sudáfrica | UK = Reino Unido | Req. = bajo consulta
Stock regional comprobado el 12 nov 2026 | 50+ = 50 o más

Dimensiones en mm salvo indicación

OTROS INDUSTRIALES

KENNEDY
INDUSTRIAL

Acero para chavetas · Rectangular · Industrial · Métrico

Proporcionar material para una chaveta adecuada al eje y cubo.



Material
Acero

Referencia	L × W × H	EU	SA	UK
KEN4211300K	300 × 10 × 12 mm	0	Req.	34
KEN4211490K	300 × 9 × 14 mm	0	Req.	35
KEN4211610K	300 × 10 × 16 mm	0	12	50
KEN4211910K	300 × 11 × 18 mm	0	0	27

KENNEDY
INDUSTRIAL

Acero para chavetas · Rectangular · Industrial · Pulgadas

Proporcionar material para una chaveta adecuada al eje y cubo.



Material
Acero

Referencia	L × W × H	EU	SA	UK
KEN4214230K	12in. × 1/4in. × 3/8in.	0	0	14

KENNEDY
INDUSTRIAL

Estuche de plástico · Precisión

Proporcionar la documentación de referencia indicada.

Imagen no disponible

Referencia	EU	SA	UK
KEN9881401K	Req.	Req.	50+

KENNEDY
INDUSTRIAL

Acero para chavetas · Rectangular · Pulgadas

Proporcionar material para una chaveta adecuada al eje y cubo.



Material
Acero

Referencia	L × W × H	EU	SA	UK
KEN4214440K	12in. × 5/16in. × 5/8in.	Req.	Req.	0

EU = Europa | SA = Sudáfrica | UK = Reino Unido | Req. = bajo consulta
Stock regional comprobado el 12 nov 2026 | 50+ = 50 o más

OTROS INDUSTRIALES

KENNEDY
INDUSTRIAL

Acero para chavetas · Rectangular · Industrial · Métrico

Proporcionar material para una chaveta adecuada al eje y cubo.



Material
Acero

Referencia	L × W × H	EU	SA	UK
KEN4212120K	300 × 12 × 20 mm	0	0	34
KEN4212400K	300 × 14 × 22 mm	0	0	14
KEN4212420K	300 × 14 × 25 mm	0	0	22
KEN4212550K	300 × 16 × 28 mm	0	0	0

KENNEDY
INDUSTRIAL

Acero para chavetas · Industrial · Métrico · Cuadrado

Proporcionar material para una chaveta adecuada al eje y cubo.



Material
Acero

Referencia	L × W × H	EU	SA	UK
KEN4210500K	300mm × 4mm / 6mm / 8mm / 10mm / 12mm / 5mm × 5mm / 8mm / 10mm / 12mm / 4mm / 6mm	Req.	Req.	46

KENNEDY
INDUSTRIAL

Funda de exposición · Plástico

Embalar, proteger o exponer artículos adecuados.



Material
PVC

Referencia	Longitud	Anchura	EU	SA	UK
KEN9882900K	305 mm	105 mm	Req.	Req.	Req.
KEN9882920K	250 mm	95 mm	Req.	Req.	Req.
KEN9882940K	190 mm	75 mm	Req.	Req.	Req.

KENNEDY
INDUSTRIAL

Llave y cerradura de repuesto para KEN5944865K y KEN5944825K

Componente o accesorio para la herramienta indicada.



Material
Acero

Referencia	Tipo de llave	EU	SA	UK
SPR5679504K	Llave de repuesto	0	0	8

EU = Europa | SA = Sudáfrica | UK = Reino Unido | Req. = bajo consulta
Stock regional comprobado el 12 nov 2026 | 50+ = 50 o más

Dimensiones en mm salvo indicación

OTROS INDUSTRIALES

KENNEDY
INDUSTRIAL

Acero para chavetas · Rectangular · Industrial · Métrico

Proporcionar material para una chaveta adecuada al eje y cubo.



Material
Acero

Referencia	L × W × H	EU	SA	UK
KEN4212650K	300 × 18 × 32 mm	0	0	4
KEN4212700K	300 × 20 × 36 mm	0	0	0

KENNEDY
INDUSTRIAL

Bandeja antigoteo

Contener fugas o derrames de recipientes de almacenamiento adecuados.



Capacidad
5 L

Material
Acero

Referencia	W × D × H	EU	SA	UK
KEN5404210K	540 × 345 × 50 mm	0	23	21
KEN5404250K	665 × 560 × 50 mm	0	7	50

KENNEDY
INDUSTRIAL

Candado · KEN5944865K · KEN5944825K

Cerrar una aldabilla o punto de cierre compatible.



Referencia	EU	SA	UK
SPR5679505K	0	0	17

KENNEDY
INDUSTRIAL

Estuches de plástico transparente QP35x200

Proporcionar la documentación de referencia indicada.

Imagen no disponible

Referencia	EU	SA	UK
KEN9883380K	Req.	Req.	Req.

EU = Europa | SA = Sudáfrica | UK = Reino Unido | Req. = bajo consulta
Stock regional comprobado el 12 nov 2026 | 50+ = 50 o más

Dimensiones en mm salvo indicación

OTROS INDUSTRIALES

KENNEDY
INDUSTRIAL
Desmontadores de cadenas

Realizar la tarea de mantenimiento del vehículo indicada para esta referencia.



Referencia	Capacidad para cadena	EU	SA	UK
KEN5881010K	9.525mm - 15.875mm	5	33	50+
KEN5881020K	19.05mm - 31.75mm	2	26	50+

KENNEDY
INDUSTRIAL
Bandeja antigoteo

Contener fugas o derrames de recipientes de almacenamiento adecuados.



Capacidad
5 L

Material
Acero

Referencia	W × D × H	EU	SA	UK
KEN5404220K	540 × 345 × 50 mm	0	0	5
KEN5404260K	665 × 560 × 50 mm	0	6	10

KENNEDY
INDUSTRIAL
Marcador permanente

Marcar o trazar la pieza mediante el medio indicado.



Material del cuerpo
Plástico

Anchura de trazo
2.0 mm

Referencia	Color del cuerpo	EU	SA	UK
KEN7345020K	Negro	Req.	Req.	Req.
KEN7345040K	Rojo	Req.	Req.	Req.
KEN7345060K	Azul	Req.	Req.	Req.
KEN7345070K	Verde	Req.	Req.	Req.

KENNEDY
INDUSTRIAL
Acero para chavetas · Cuadrado · Pulgadas

Proporcionar material para una chaveta adecuada al eje y cubo.



Material
Acero

Referencia	L × W × H	EU	SA	UK
KEN4213600K	12in. × 15/16in. × 15/16in.	Req.	Req.	0

EU = Europa | SA = Sudáfrica | UK = Reino Unido | Req. = bajo consulta
Stock regional comprobado el 12 nov 2026 | 50+ = 50 o más

Dimensiones en mm salvo indicación

OTROS INDUSTRIALES

KENNEDY
INDUSTRIAL

Funda de PVC · 400X210mm · 200MICRONS · 400X210

Embalar, proteger o exponer artículos adecuados.

Imagen no disponible

Acabado
Transparente

Material
PVC

Referencia	Medida	Tipo	EU	SA	UK
KEN9883000K	400mm × 210mm	Funda de plástico	Req.	Req.	50+

KENNEDY
INDUSTRIAL

Estuches de plástico transparente FP10x105

Proporcionar la documentación de referencia indicada.

Imagen no disponible

Referencia	EU	SA	UK
KEN9883300K	Req.	Req.	Req.

KENNEDY
INDUSTRIAL

Acero para chavetas · Industrial · Imperial · Cuadrado

Proporcionar material para una chaveta adecuada al eje y cubo.



Material
Acero

Referencia	L × W × H	EU	SA	UK
KEN4213160K	12in. × 1/4in. × 1/4in.	0	3	50+

EU = Europa | SA = Sudáfrica | UK = Reino Unido | Req. = bajo consulta
Stock regional comprobado el 12 nov 2026 | 50+ = 50 o más

Dimensiones en mm salvo indicación

OTROS INDUSTRIALES

KENNEDY
INDUSTRIAL

Acero para chavetas · Cuadrado · 2mm · 300mm

Proporcionar material para una chaveta adecuada al eje y cubo.



Material
Acero

Referencia	L × W × H	EU	SA	UK
KEN4210080K	300 × 8 × 8 mm	0	39	50+

KENNEDY
INDUSTRIAL

Barra plana

Marcar o trazar la pieza mediante el medio indicado.



Referencia	Tipo	Color	EU	SA	UK
KEN9101000K	Barras planas de esteatita	Blanco	Req.	Req.	6

KENNEDY
INDUSTRIAL

Documentación · 2" · x7.1/2 · 1000 piezas · 5"

Proporcionar la documentación de referencia indicada.



Referencia	EU	SA	UK
KEN9887250K	Req.	Req.	50+

EU = Europa | SA = Sudáfrica | UK = Reino Unido | Req. = bajo consulta
Stock regional comprobado el 12 nov 2026 | 50+ = 50 o más

ELÉCTRICAS Y NEUMÁTICAS

KENNEDY
INDUSTRIAL

Plato de apoyo

Apoyar o montar un abrasivo o accesorio de amoladora compatible.



Material
Nailon

Referencia	Peso	Rosca / variante	EU	SA	UK
KEN2802010K	60 g	M10 · 20015, Backing Pad, 100mm	0	1	25
KEN2802030K	60 g	M10 · 20020, Backing Pad, 100mm	1	0	50+
KEN2802050K	70 g	3/8"	0	0	50+
KEN2802110K	80 g	M10	1	8	39

KENNEDY
INDUSTRIAL

Llave de tetones

Apoyar o montar un abrasivo o accesorio de amoladora compatible.



Referencia	Color	Peso	EU	SA	UK
KEN2802710K	Plateado	100 g	0	0	2

KENNEDY
INDUSTRIAL

Juego de fresas anulares de múltiples dientes · Corto · 6 piezas · HSS

Cortar orificios circulares en materiales adecuados.



Material de corte
Acero rápido M2

Profundidad de corte
25mm

Referencia	Longitud	Tipo	EU	SA	UK
KEN2883000K	60 mm	Juego de fresas anulares de múltiples dientes	5	18	9

KENNEDY
INDUSTRIAL

Plato de soporte

Apoyar o montar un abrasivo o accesorio de amoladora compatible.



Referencia	Rosca	Tipo	EU	SA	UK
KEN2805220K	M14	Plato de soporte	0	0	12

EU = Europa | SA = Sudáfrica | UK = Reino Unido | Req. = bajo consulta
Stock regional comprobado el 12 nov 2026 | 50+ = 50 o más

ELÉCTRICAS Y NEUMÁTICAS

KENNEDY
INDUSTRIAL
Plato de apoyo

Apoyar o montar un abrasivo o accesorio de amoladora compatible.



Material
Nailon

Referencia	Peso	Rosca / variante	EU	SA	UK
KEN2802130K	80 g	M14	1	20	50+
KEN2802210K	100 g	5/8"	0	0	0
KEN2802230K	100 g	M14	1	0	50+
KEN2802310K	180 g	5/8"	0	Req.	35

KENNEDY
INDUSTRIAL
Calibre con nonio - 18"

Guardar y organizar las herramientas o piezas adecuadas al formato de almacenamiento.



Referencia	EU	SA	UK
KEN9881460K	Req.	Req.	8

KENNEDY
INDUSTRIAL
Cono Morse

Cortar orificios circulares en materiales adecuados.



Referencia	Longitud	Tipo	EU	SA	UK
KEN2884130K	156 mm	Adaptador de cono Morse n.º 3	0	13	4

KENNEDY
INDUSTRIAL
Fresa para fresadoras

Mecanizar el perfil indicado con una fresadora compatible.



Ángulo
N/A °

Acabado / recubrimiento
TCT

Referencia	Longitud	Tipo	EU	SA	UK
KEN2871940K	63 mm	Fresas de penetración recta	Req.	0	0

EU = Europa | SA = Sudáfrica | UK = Reino Unido | Req. = bajo consulta
Stock regional comprobado el 12 nov 2026 | 50+ = 50 o más

ELÉCTRICAS Y NEUMÁTICAS

KENNEDY
INDUSTRIAL

Plato de apoyo

Apoyar o montar un abrasivo o accesorio de amoladora compatible.



Material
Nailon

Referencia	Peso	Rosca / variante	EU	SA	UK
KEN2802330K	180 g	M14	0	0	48
KEN2802350K	150 g	5/8"	0	0	3
KEN2802370K	150 g	M14	0	0	0

KENNEDY
INDUSTRIAL

Llave de tetones

Apoyar o montar un abrasivo o accesorio de amoladora compatible.



Referencia	Color	Peso	EU	SA	UK
KEN2802590K	Amarillo	110 g	0	0	8
KEN2802610K	Blanco	110 g	0	0	0
KEN2802670K	Negro	110 g	0	0	25
KEN2802690K	Rojo	110 g	0	0	50+

KENNEDY
INDUSTRIAL

Pasadores piloto

Cortar orificios circulares en materiales adecuados.



Material de corte
Acero

Profundidad de corte
25mm

Referencia	Longitud	Diámetro de corte	EU	SA	UK
KEN2884010K	77 mm	13-52 mm	39	50+	50+
KEN2884020K	102 mm	13-52 mm	15	50+	50+
KEN2884050K	77 mm	12 mm	6	0	50+
KEN2884060K	102 mm	12 mm	0	11	7

KENNEDY
INDUSTRIAL

Plato de soporte

Apoyar o montar un abrasivo o accesorio de amoladora compatible.



Material
Plástico

Referencia	Rosca	Tipo	EU	SA	UK
KEN2804030K	M14	Plato de soporte	0	1	1

EU = Europa | SA = Sudáfrica | UK = Reino Unido | Req. = bajo consulta
Stock regional comprobado el 12 nov 2026 | 50+ = 50 o más

Dimensiones en mm salvo indicación

ELÉCTRICAS Y NEUMÁTICAS

KENNEDY
INDUSTRIAL
Plato de apoyo · Cierre autoadherente

Apoyar o montar un abrasivo o accesorio de amoladora compatible.



Referencia	Rosca	Compatibilidad	EU	SA	UK
KEN2803110K	M14	Kennedy 115mm Hook-n-Loop Sanding Disc	0	0	40
KEN2803210K	5/8"	Kennedy 125mm Hook-n-Loop Sanding Disc	0	0	0
KEN2803230K	M14	Kennedy 125mm Hook-n-Loop Sanding Disc	0	0	23
KEN2803310K	5/8"	Kennedy 150mm Hook-n-Loop Sanding Disc	0	0	3

KENNEDY
INDUSTRIAL
Plato de apoyo

Apoyar o montar un abrasivo o accesorio de amoladora compatible.



Referencia	Disposición de agujeros	EU	SA	UK
KEN2803870K	-	Req.	Req.	Req.
KEN2803920K	6	0	1	26

KENNEDY
INDUSTRIAL
Varilla mezcladora

Aplicar, preparar o manipular el recubrimiento indicado para la herramienta.



Referencia	Variante	EU	SA	UK
KEN5122780K	Light Duty Paint & Plaster Mixer, 400mm × 100mm	0	9	50+
KEN5122800K	Heavy Duty Paint & Plaster Mixer, 600mm × 125mm	0	1	50+

KENNEDY
INDUSTRIAL
Fresa para fresadoras

Mecanizar el perfil indicado con una fresadora compatible.



Ángulo
N/A °

Acabado / recubrimiento
TCT

Referencia	Longitud	Tipo	EU	SA	UK
KEN2873180K	55 mm	Fresas de dientes alternos	Req.	Req.	36

EU = Europa | SA = Sudáfrica | UK = Reino Unido | Req. = bajo consulta
Stock regional comprobado el 12 nov 2026 | 50+ = 50 o más

Dimensiones en mm salvo indicación

ELÉCTRICAS Y NEUMÁTICAS

KENNEDY
INDUSTRIAL

Plato de apoyo · Cierre autoadherente

Apoyar o montar un abrasivo o accesorio de amoladora compatible.



Referencia	Rosca	Compatibilidad	EU	SA	UK
KEN2803330K	M14	Kennedy 150mm Hook-n-Loop Sanding Disc	0	0	10
KEN2803390K	5/16"	Kennedy 150mm Hook-n-Loop Sanding Disc	Req.	Req.	Req.

KENNEDY
INDUSTRIAL

Fresa anular de múltiples dientes · Largo · HSS

Cortar orificios circulares en materiales adecuados.



Material de corte
Acero rápido M2

Profundidad de corte
50mm

Referencia	Diámetro de corte	EU	SA	UK
KEN2882500K	50 mm	0	0	50+
KEN2883270K	60 mm	Req.	Req.	0

KENNEDY
INDUSTRIAL

Pistola de soplado · Económico

Dirigir aire comprimido para la tarea de limpieza o soplado indicada para la pistola.



Material del mango
Aleación fundida a presión

Material de la válvula interior
Acero

Referencia	Caudal de aire	EU	SA	UK
KEN2595050K	240 L/min	Req.	Req.	50+

EU = Europa | SA = Sudáfrica | UK = Reino Unido | Req. = bajo consulta
Stock regional comprobado el 12 nov 2026 | 50+ = 50 o más

ELÉCTRICAS Y NEUMÁTICAS

KENNEDY
INDUSTRIAL

Fresa anular de múltiples dientes · Largo · HSS

Cortar orificios circulares en materiales adecuados.



Material de corte
Acero rápido M2

Profundidad de corte
50mm

Referencia	Diámetro de corte	EU	SA	UK
KEN2882270K	27 mm	0	0	4
KEN2882280K	28 mm	0	0	9
KEN2882330K	33 mm	0	0	50+
KEN2882400K	40 mm	0	0	50+

KENNEDY
INDUSTRIAL

Cincel · Hexagonal · 19mm

Realizar la operación de corte, conformado o golpeo indicada para esta referencia.

Referencia	L × W	EU	SA	UK
KEN2891300K	380 × 25 mm	0	20	8
KEN2891610K	305 × 75 mm	0	0	50+
KEN2892090K	380 × 6 mm	0	0	50+

KENNEDY
INDUSTRIAL

Cincel · 21mm

Realizar la operación de corte, conformado o golpeo indicada para esta referencia.

Referencia	L × W	EU	SA	UK
KEN2891350K	380 × 25 mm	0	0	50+

EU = Europa | SA = Sudáfrica | UK = Reino Unido | Req. = bajo consulta
Stock regional comprobado el 12 nov 2026 | 50+ = 50 o más

Dimensiones en mm salvo indicación

LIMPIEZA

KENNEDY
INDUSTRIAL
Mango de madera

Limpiar superficies o piezas mediante el formato indicado.



Material de las cerdas
Coco natural

Material del mango
Madera

Referencia	Anchura de escoba	Material de las cerdas / variante	EU	SA	UK
KEN9071980K	12 in.	Natural Coco · 48in. Length, 12in. Head Width,...	Req.	Req.	50+
KEN9072000K	12 in.	Natural Coco · 60in. Length, 12in. Head Width,...	Req.	Req.	18
KEN9072020K	12 in.	Fibra de palma	Req.	Req.	50+
KEN9072060K	18 in.	Natural Coco · 48in. Length, 18in. Head Width,...	Req.	Req.	23

KENNEDY
INDUSTRIAL
Paño de limpieza · Cuero

Limpiar superficies o piezas mediante el formato indicado.



Material
Cuero

Referencia	Longitud	Anchura	EU	SA	UK
KEN9074130K	600 mm	300mm	1	0	14

KENNEDY
INDUSTRIAL
Paño para el polvo · Estándar · Amarillo

Limpiar superficies o piezas mediante el formato indicado.



Material
Algodón

Referencia	Longitud	Anchura	EU	SA	UK
KEN9074090K	510 mm	400mm	0	18	50+

KENNEDY
INDUSTRIAL
Mango de plástico

Limpiar superficies o piezas mediante el formato indicado.



Material del cuerpo
Plástico

Material de las cerdas
Acero inoxidable

Referencia	Diámetro del cepillo	EU	SA	UK
KEN9063090K	1.1/8 in.	0	0	50+
KEN9063100K	1.3/8 in.	0	0	50+

EU = Europa | SA = Sudáfrica | UK = Reino Unido | Req. = bajo consulta
Stock regional comprobado el 12 nov 2026 | 50+ = 50 o más

LIMPIEZA

KENNEDY
INDUSTRIAL
Mango de madera

Limpiar superficies o piezas mediante el formato indicado.



Material de las cerdas
Coco natural

Material del mango
Madera

Referencia	Anchura de escoba	Material de las cerdas / variante	EU	SA	UK
KEN9072080K	18 in.	Natural Coco · 60in. Length, 18in. Head Width,...	Req.	Req.	21
KEN9072120K	18 in.	Fibra de palma	Req.	Req.	50+
KEN9072140K	24 in.	Natural Coco · 48in. Length, 24in. Head Width,...	Req.	Req.	50+
KEN9072160K	24 in.	Natural Coco · 60in. Length, 24in. Head Width,...	Req.	Req.	Req.

KENNEDY
INDUSTRIAL
Boquilla pulverizadora ajustable · Uso intensivo

Llenar o dosificar un líquido compatible.



Material del producto
Polietileno de alta densidad (HDPE)

Referencia	Capacidad	Tipo	EU	SA	UK
KEN5405420K	750ml	Pulverizador	50+	50+	50+

KENNEDY
INDUSTRIAL
Paño de limpieza

Limpiar superficies o piezas mediante el formato indicado.



Material
Algodón

Referencia	Longitud	Anchura	EU	SA	UK
KEN9074070K	760 mm	510mm	0	0	50+

KENNEDY
INDUSTRIAL
Paño de limpieza

Limpiar superficies o piezas mediante el formato indicado.



Material
Algodón

Referencia	Longitud	Anchura	EU	SA	UK
KEN9074050K	8000 mm	300mm	0	35	50+

EU = Europa | SA = Sudáfrica | UK = Reino Unido | Req. = bajo consulta
Stock regional comprobado el 12 nov 2026 | 50+ = 50 o más

LIMPIEZA

KENNEDY
INDUSTRIAL
Mango de madera

Limpiar superficies o piezas mediante el formato indicado.



Material de las cerdas
Fibra de palma

Material del mango
Madera

Referencia	Anchura de escoba	Material de las cerdas / variante	EU	SA	UK
KEN9072180K	24 in.	Bassine · 48in. Length, 24in. Head Width, Medium Bassine	Req.	Req.	29
KEN9072190K	24 in.	Bassine · 60in. Length, 24in. Head Width, Medium Bassine	Req.	Req.	27

KENNEDY
INDUSTRIAL
Cabezas de escoba

Limpiar superficies o piezas mediante el formato indicado.



Material de las cerdas
Coco

Referencia	Anchura de escoba	EU	SA	UK
KEN9071400K	457.2 mm	0	Req.	44
KEN9071500K	609.6 mm	Req.	Req.	7

KENNEDY
INDUSTRIAL
Mangos de madera de repuesto para escobas y fregonas

Limpiar superficies o piezas mediante el formato indicado.



Material
Madera

Referencia	Ø	Longitud	EU	SA	UK
KEN9071900K	23.8 mm	0.48 m	Req.	Req.	50+
KEN9071960K	28.575 mm	0.6 m	Req.	0	50+

KENNEDY
INDUSTRIAL
Paño de limpieza · 10 piezas

Limpiar superficies o piezas mediante el formato indicado.



Material
Fibras mixtas

Referencia	Longitud	Anchura	EU	SA	UK
KEN9074040K	480 mm	460mm	0	0	50+

EU = Europa | SA = Sudáfrica | UK = Reino Unido | Req. = bajo consulta
Stock regional comprobado el 12 nov 2026 | 50+ = 50 o más

Dimensiones en mm salvo indicación

LIMPIEZA

KENNEDY
INDUSTRIAL
Cubo de residuos · Acero · 80L

Recoger residuos adecuados para el recipiente indicado.



Material
Acero

Referencia	Capacidad	Altura	EU	SA	UK
KEN9079000K	80 L	457mm	Req.	Req.	50+

KENNEDY
INDUSTRIAL
Cubo de residuos · Negro · 80L

Recoger residuos adecuados para el recipiente indicado.



Profundidad
450mm

Altura
660mm

Referencia	Capacidad	Anchura	EU	SA	UK
KEN9079050K	80 L	450mm	Req.	Req.	39

KENNEDY
INDUSTRIAL
Recambios para lavapiezas

Limpiar componentes adecuados con un líquido de limpieza compatible.



Referencia	Tipo	EU	SA	UK
KEN5676060K	Manguera flexible de repuesto	0	0	3
KEN5678640K	Filtro de repuesto	0	0	37

EU = Europa | SA = Sudáfrica | UK = Reino Unido | Req. = bajo consulta
Stock regional comprobado el 12 nov 2026 | 50+ = 50 o más

MOVIMIENTO DE CARGAS

KENNEDY
INDUSTRIAL
Estuches de plástico transparente

Embalar, proteger o exponer artículos adecuados.



Material
Plástico

Referencia	Anchura	Longitud	EU	SA	UK
KEN9883320K	14 mm	120 mm	Req.	Req.	Req.
KEN9883330K	-	-	Req.	Req.	Req.
KEN9883350K	26 mm	80 mm	Req.	Req.	Req.
KEN9883370K	35 mm	120 mm	Req.	Req.	Req.

KENNEDY
INDUSTRIAL
Banco de trabajo · 2 cajones

Proporcionar una superficie o puesto de trabajo para el uso indicado.



Material
Acero de gran espesor

Acabado de la encimera
Pintura en polvo

Referencia	W × D × H	EU	SA	UK
KEN4052320K	1500 × 640 × 865 mm	Req.	Req.	Req.

KENNEDY
INDUSTRIAL
Soporte de rodillo · Uso intensivo

Proporcionar una superficie o puesto de trabajo para el uso indicado.



Material
Acero

Referencia	Altura	Tipo	EU	SA	UK
KEN5888435D	758 a 1197 mm	Soporte de rodillo	3	2	50+

KENNEDY
INDUSTRIAL
Pinza para bidones antichispa

Mover una carga adecuada mediante el sistema indicado.



Capacidad de elevación / carga máxima
273 kg

Referencia	Anchura	Altura	EU	SA	UK
KEN5404400K	410 mm	415 mm	Req.	Req.	26

EU = Europa | SA = Sudáfrica | UK = Reino Unido | Req. = bajo consulta
Stock regional comprobado el 12 nov 2026 | 50+ = 50 o más

Dimensiones en mm salvo indicación

MOVIMIENTO DE CARGAS

KENNEDY
INDUSTRIAL
Estuches de plástico transparente

Embalar, proteger o exponer artículos adecuados.



Material
Plástico

Referencia	Anchura	Longitud	EU	SA	UK
KEN9883390K	55 mm	120 mm	Req.	Req.	Req.
KEN9883400K	55 mm	200 mm	Req.	Req.	Req.

KENNEDY
INDUSTRIAL
Grúa plegable · 000kg · 1

Mover una carga adecuada mediante el sistema indicado.



Profundidad
1000 mm

Capacidad de carga
1000 kg

Referencia	Longitud	Altura	EU	SA	UK
KEN9413670K	1480 mm	1551mm	Req.	Req.	16

KENNEDY
INDUSTRIAL
Caballete de aserrar

Proporcionar una superficie o puesto de trabajo para el uso indicado.



Capacidad de carga
100 kg

Material
Plástico

Referencia	Tipo	EU	SA	UK
KEN5978140K	Caballete de aserrar	2	1	50+

KENNEDY
INDUSTRIAL
Banco portátil con mordaza · 4 piezas

Adaptar o mantener un banco de trabajo compatible.



Referencia	EU	SA	UK
KEN4054650K	Req.	Req.	40

EU = Europa | SA = Sudáfrica | UK = Reino Unido | Req. = bajo consulta
Stock regional comprobado el 12 nov 2026 | 50+ = 50 o más

Dimensiones en mm salvo indicación

ADHESIVOS

KENNEDY
INDUSTRIAL
Cinta de embalaje · 50mmx66M

Cerrar o fijar embalajes compatibles.

Imagen no disponible

Material
Película de polipropileno

Referencia	Longitud	Anchura	EU	SA	UK
KEN9816060K	66 m	50 mm	Req.	Req.	50+

KENNEDY
INDUSTRIAL
Cinta de embalaje

Cerrar o fijar embalajes compatibles.



Material
Polipropileno

Referencia	Longitud	Anchura	EU	SA	UK
KEN9814850K	50 m	50 mm	0	0	50+

KENNEDY
INDUSTRIAL
Cinta de PTFE · 12mmx5m

Realizar la tarea de sellado, aislamiento o protección especificada para la cinta.



Anchura de cinta
12 mm

Referencia	Color	EU	SA	UK
KEN9838000K	Blanco	1	50+	50+

KENNEDY
INDUSTRIAL
Cinta de baja adherencia · Rojo · 25mm · 66m

Realizar la tarea de sellado, aislamiento o protección especificada para la cinta.



Material
Vinilo

Referencia	Longitud	Anchura	EU	SA	UK
KEN9816200K	66 m	25 mm	0	0	50+

EU = Europa | SA = Sudáfrica | UK = Reino Unido | Req. = bajo consulta
Stock regional comprobado el 12 nov 2026 | 50+ = 50 o más

ADHESIVOS

KENNEDY
INDUSTRIAL
Cinta de embalaje · Blanco · Azul · 50mmx66M

Cerrar o fijar embalajes compatibles.

Imagen no disponible

Material
Polipropileno biorientado (BOPP)

Referencia	Longitud	Anchura	EU	SA	UK
KEN9817400K	66 m	50 mm	Req.	Req.	50+

KENNEDY
INDUSTRIAL
Junta tórica · Métrico · 400 piezas

Sellar o mantener la unión o componente indicado.



Material
Caucho nitrilo

Referencia	Tipo	EU	SA	UK
KEN6154900K	Juntas tóricas	16	17	7

KENNEDY
INDUSTRIAL
Cinta de sellado de roscas · 25mmx12m · PTFE

Realizar la tarea de sellado, aislamiento o protección especificada para la cinta.



Normas declaradas
EN 571

Anchura de cinta
25 mm

Referencia	Color	EU	SA	UK
KEN9839010K	Blanco	6	50+	50+

KENNEDY
INDUSTRIAL
Pistola para cartuchos

Sellar o mantener la unión o componente indicado.

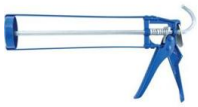

Material
Metal

Referencia	Tipo	Compatibilidad	EU	SA	UK
KEN7151000K	Pistola para cartuchos	Máx. 310ml C3 Cartucho	0	19	50+

EU = Europa | SA = Sudáfrica | UK = Reino Unido | Req. = bajo consulta
Stock regional comprobado el 12 nov 2026 | 50+ = 50 o más

Dimensiones en mm salvo indicación

ADHESIVOS

KENNEDY
INDUSTRIAL
Pistola para cartuchos · Uso intensivo

Sellar o mantener la unión o componente indicado.



Material
Metal

Referencia	Tipo	Compatibilidad	EU	SA	UK
KEN7151400K	Pistola para cartuchos	C3 Cartucho	6	50+	50+

KENNEDY
INDUSTRIAL
Pistola para cartuchos · Plástico

Sellar o mantener la unión o componente indicado.



Material
Plástico

Referencia	Tipo	Compatibilidad	EU	SA	UK
KEN7151200K	Pistola para cartuchos	Máx. 310ml C3 Cartucho	5	9	50+

KENNEDY
INDUSTRIAL
Cinta de sellado de roscas · 12mmx12m · PTFE

Realizar la tarea de sellado, aislamiento o protección especificada para la cinta.



Anchura de cinta
12 mm

Referencia	Color	EU	SA	UK
KEN9839000K	Blanco	Req.	Req.	Req.

EU = Europa | SA = Sudáfrica | UK = Reino Unido | Req. = bajo consulta
Stock regional comprobado el 12 nov 2026 | 50+ = 50 o más